

Secteur Ouest

Notre secteur sous la loupe



AGENCE D'URBANISME ET DE DÉVELOPPEMENT
INTERCOMMUNAL DE L'AGGLOMÉRATION RENNAISE

39 rue Capitaine Maignan - CS 46911 - 35069 RENNES Cedex
Téléphone : 02 99 01 86 40 Télécopie : 02 99 01 86 69

AUDIAR



INSEE

BRETAGNE

INSTITUT NATIONAL
DE LA STATISTIQUE
ET DES ÉTUDES
ÉCONOMIQUES

RP 99 - LES RÉSULTATS

1 - Population et ménages

Evolution démographique depuis 1962

Population sans doubles comptes (SdC)

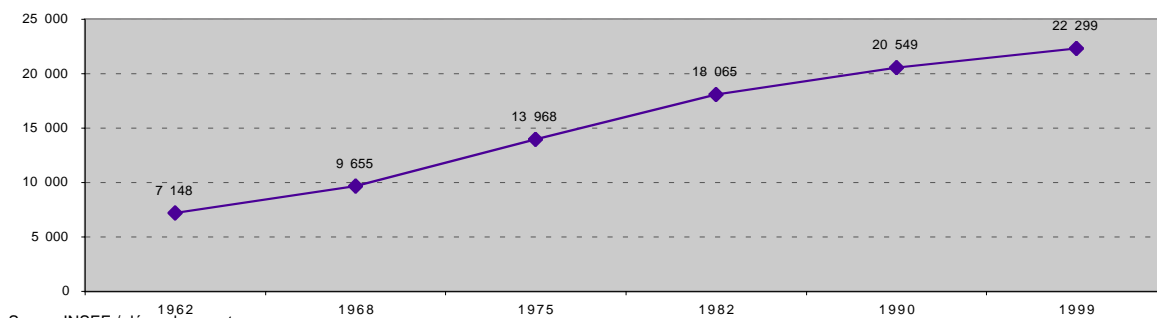

Source INSEE / dénombrement

Population sans doubles comptes :
population totale légale moins personnes habitant des établissements et ayant une résidence personnelle

Taux de variation annuel expliqué par le ...

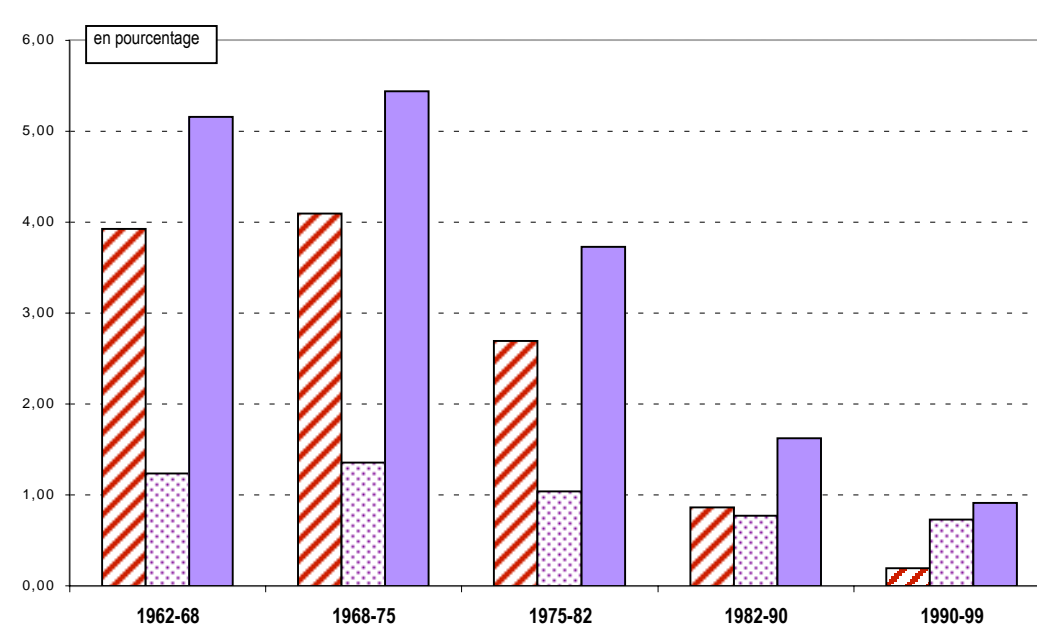

Source INSEE

Solde migratoire

1990/99

360

Source INSEE

Solde migratoire :

différence entre le nombre d'entrées et de sorties dans la zone. Faute pour l'instant de connaissance précise du nombre de sorties, l'INSEE calcule ce solde par différence entre la variation totale de population et le solde naturel.

Solde naturel :

différence entre le nombre de naissances et le nombre de décès

Solde naturel

1990/99

1 390

Source INSEE

RP 99 - LES RÉSULTATS

Nombre de ménages

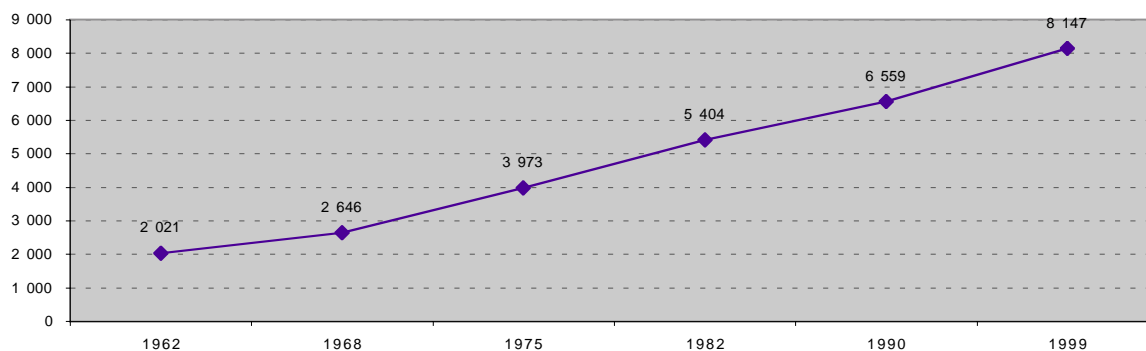

Taille moyenne des ménages

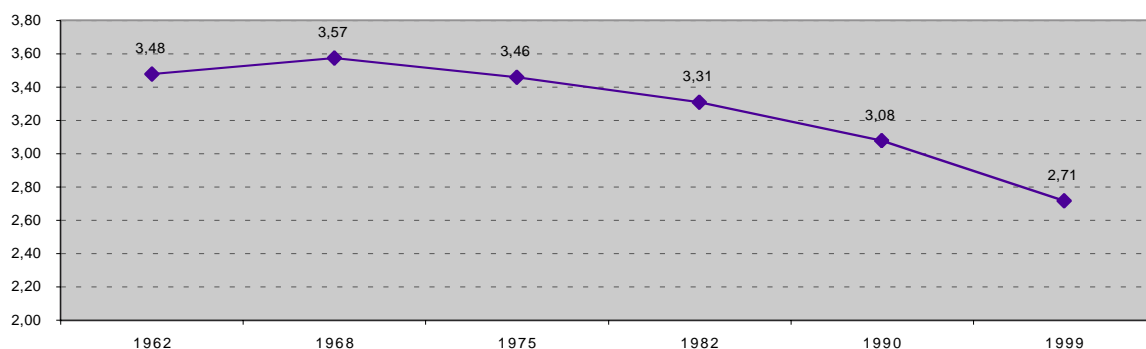

Taux de natalité pour 1000 habitants

1962/68	1968/75	1975/82	1982/90	1990/99
20,7	19,8	16,2	12,9	11,8

Source INSEE

Taux de natalité : rapport du nombre de naissances vivantes au cours de la période à la population totale au milieu de la période

Taux de mortalité pour 1000 habitants

1962/68	1968/75	1975/82	1982/90	1990/99
8,4	6,1	5,8	5,2	4,5

Source INSEE

Taux de mortalité : rapport du nombre de décès au cours de la période à la population totale au milieu de la période

RP 99 - LES RÉSULTATS

Sexe	Hommes	Femmes	Total
1990	10 541	9 990	20 531
1999	11 261	11 039	22 300

Population totale = Population sans doubles comptes redressée (population statistique)

Source INSEE

Classe d'âge	1990	1999
<20 ans	6 682	6 060
20-39	6 155	6 288
40-59	5 350	6 502
60-74	1 645	2 498
75 et plus	699	952
Total	20 531	22 300
âge moyen approché	33,4	36,8

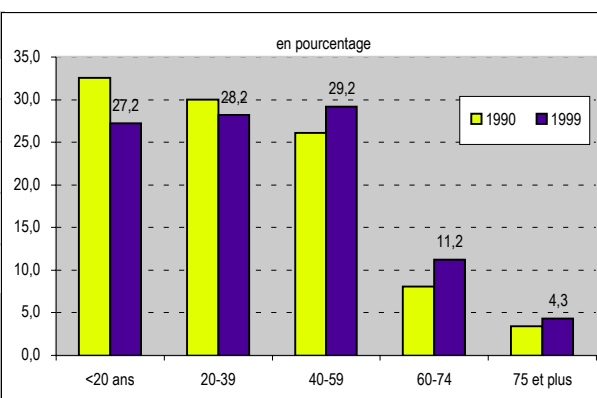

Source INSEE

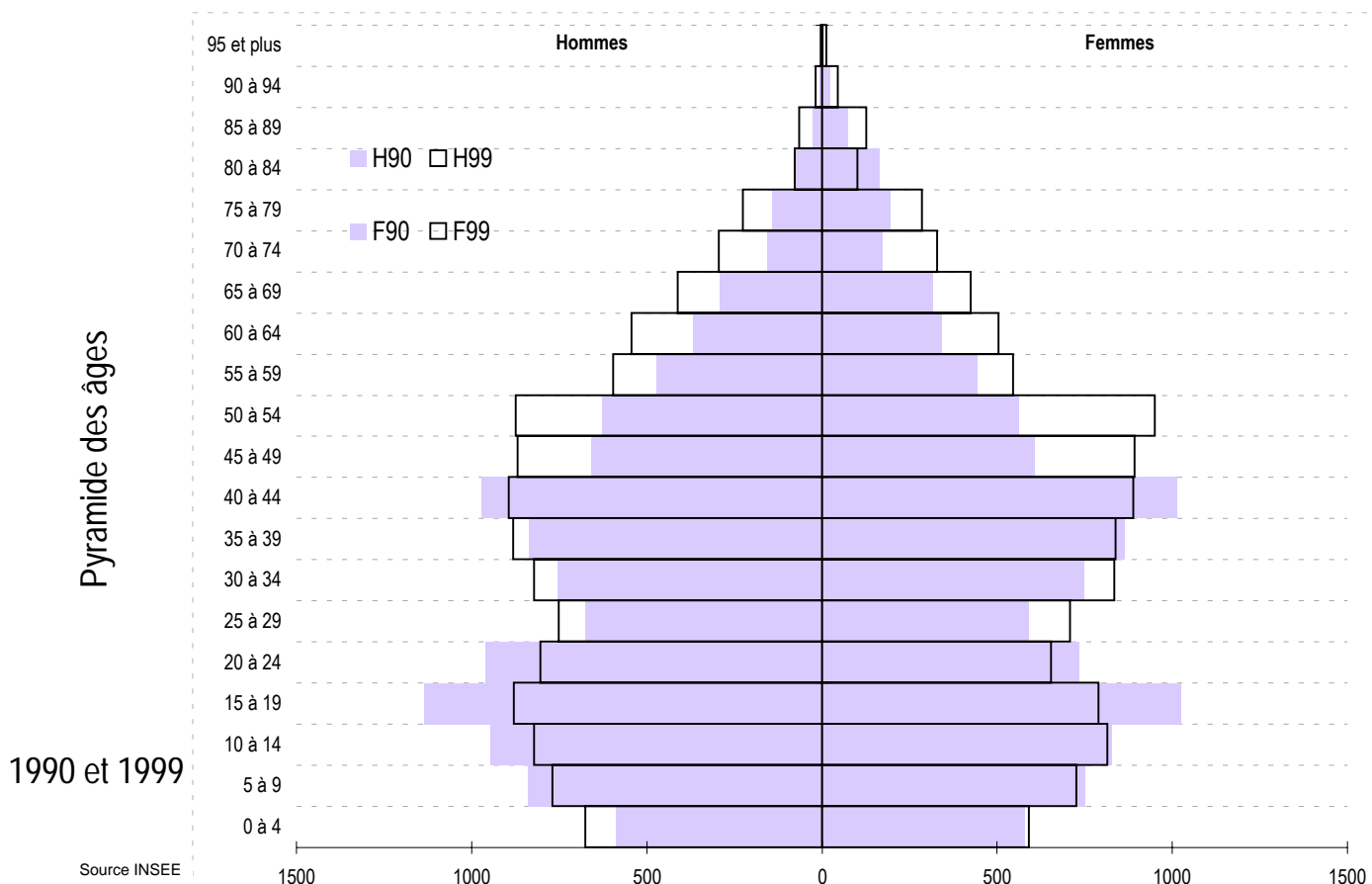

RP 99 - LES RÉSULTATS

Les ménages

nombre de ménages d'après l'âge de la personne de référence

Classe d'âge	Ménages	
	1990	1999
<20 ans	14	13
20-24	150	157
25-29	452	520
30-49	3 222	3 593
50-59	1 162	1 629
60-74	1 021	1 506
75 et plus	528	732
Total	6 549	8 150

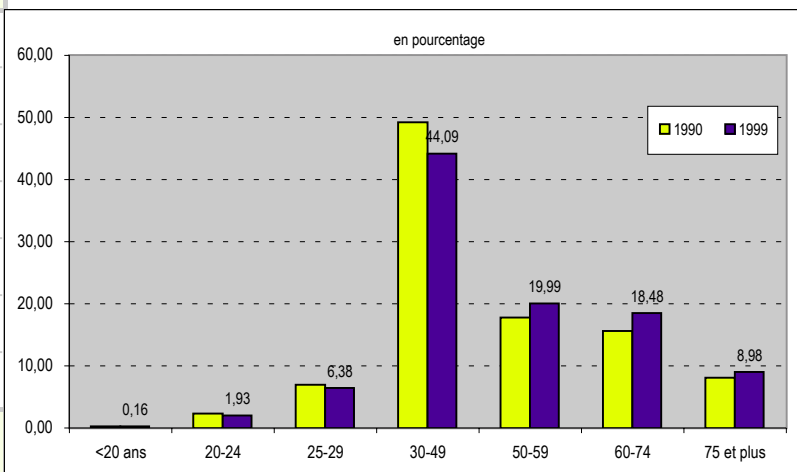

Source INSEE

nombre de ménages d'après le nombre de personnes

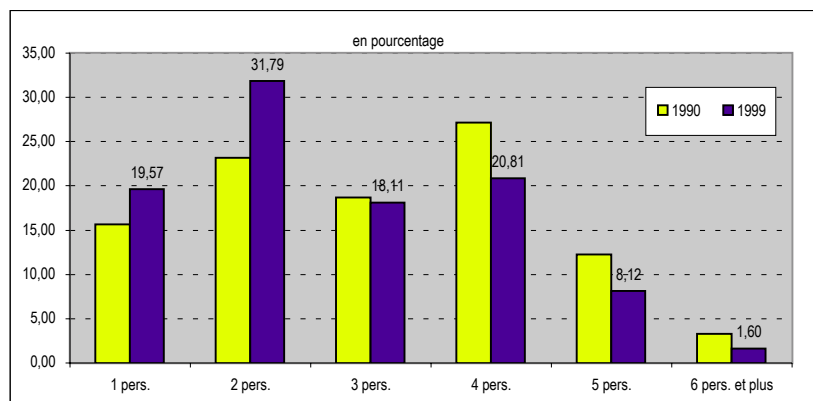

	Ménages composés de ... personnes	
	1990	1999
1 pers.	1 023	1 595
2 pers.	1 515	2 591
3 pers.	1 221	1 476
4 pers.	1 777	1 696
5 pers.	801	662
6 pers. et plus	212	130
Taille moyenne	3,08	2,71

Source INSEE

RP 99 - LES RÉSULTATS

2 - Population active 1999

Population active au lieu de résidence

	Population active			Population totale		
	Hommes	Femmes	Total	Hommes	Femmes	Total
< 20 ans	61	31	92	3 143	2 917	6 060
20 - 24	400	275	675	803	653	1 456
25 - 29	706	612	1 318	751	708	1 459
30 - 49	3 396	3 083	6 479	3 462	3 450	6 912
50 - 59	1 272	1 102	2 374	1 470	1 493	2 963
60 - 64	64	57	121	542	503	1 045
65 et plus	9	10	19	1 090	1 315	2 405
Total	5 908	5 170	11 078	11 261	11 039	22 300

Source INSEE

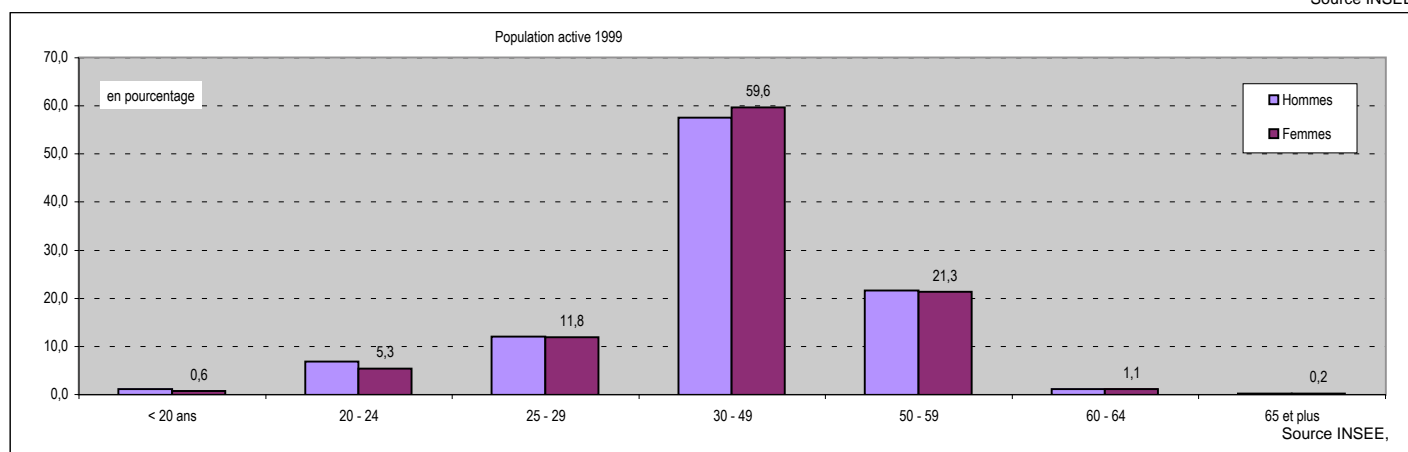

Population active : population active ayant un emploi, chômeurs et depuis 1990, militaires du contingent dans la population âgée de 15 ans ou plus

Part des actifs dans la population totale: 49,7%

Taux d'activité global: 61,9%
 Taux d'activité féminin : 58,0%
 Taux d'activité masculin : 65,7%

 Taux de chômage : 6,3%

Taux d'activité globale : Pourcentage de personnes actives dans la population âgée de 15 ans ou plus

Taux d'activité féminin : Pourcentage de femmes actives dans la population féminine âgée de 15 ans ou plus

Taux d'activité masculin : Pourcentage d'hommes actifs dans la population masculine âgée de 15 ans ou plus

Chômeurs : personnes qui se sont déclarées chômeurs ou "sans emploi" ; sont également comptés les mères de familles, "femmes au foyer" et retraités qui ont déclaré explicitement rechercher un travail

Taux de chômage : population au chômage dans la population active

RP 99 - LES RÉSULTATS

	Population active occupée			Population active au chômage		
	<i>Hommes</i>	<i>Femmes</i>	<i>Total</i>	<i>Hommes</i>	<i>Femmes</i>	<i>Total</i>
< 20 ans	57	25	82	4	6	10
20 - 24	312	219	531	62	56	118
25 - 29	628	508	1 136	68	104	172
30 - 49	3 282	2 903	6 185	114	180	294
50 - 59	1 233	1 038	2 271	39	64	103
60 - 64	62	53	115	2	4	6
65 et plus	9	10	19	0	0	0
Total	5 583	4 756	10 339	289	414	703

Source INSEE

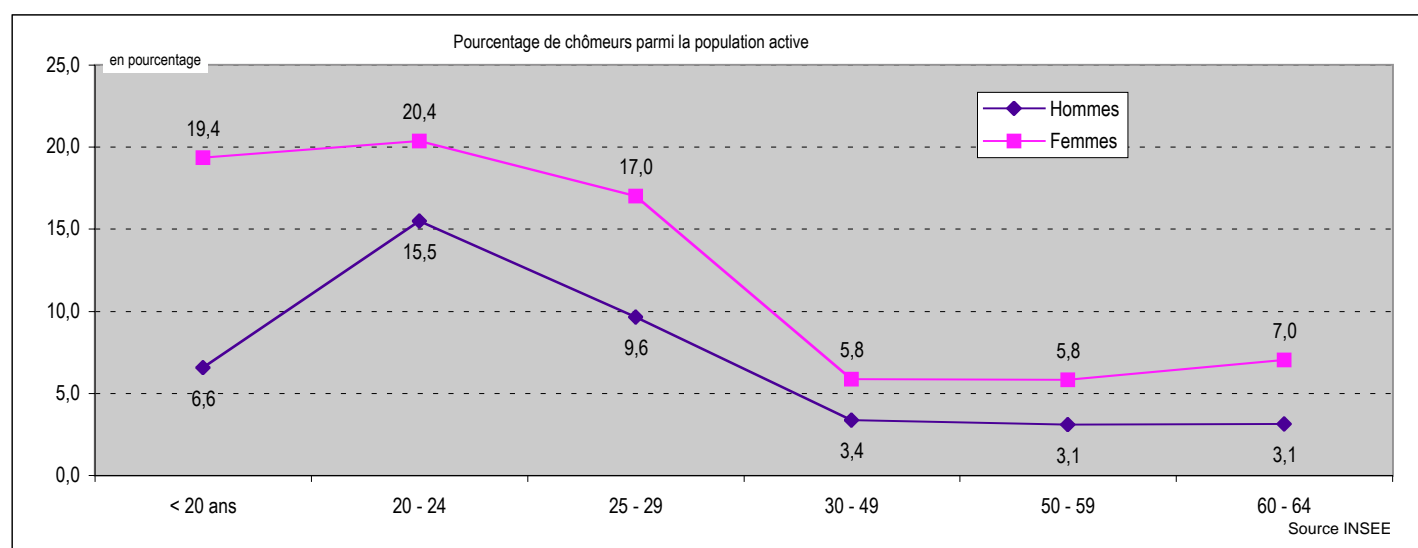

Où vont travailler les habitants de la commune ?

	<i>dans la commune de résidence</i>	<i>dans une autre commune de la zone d'emploi de Rennes</i>	<i>en Ille et Vilaine hors zone d'emploi de Rennes</i>	<i>hors département d'Ille et Vilaine</i>
Nombre d'actifs travaillant ...	ces données ne sont pas agrégables			
Pourcentage d'actifs travaillant ...				

RP 99 - LES RÉSULTATS

Type d'activité

Inactifs

	1990	1999
<i>Elèves ou Etudiants</i>	2 704	2 389
<i>Retraités</i>	2 198	3 291
<i>Autres inactifs</i>	5 656	5 542

Elèves ou étudiants de plus de 15 ans

Autres inactifs : enfants de 0 à 14 ans, "femmes au foyer" et autres personnes sans activité professionnelle en cours ou souhaitée

Actifs

<i>Actifs occupés</i>	9 227	10 339
<i>Chômeurs et militaires du contingent</i>	746	739

Total

20 531	22 300
--------	--------

Source INSEE

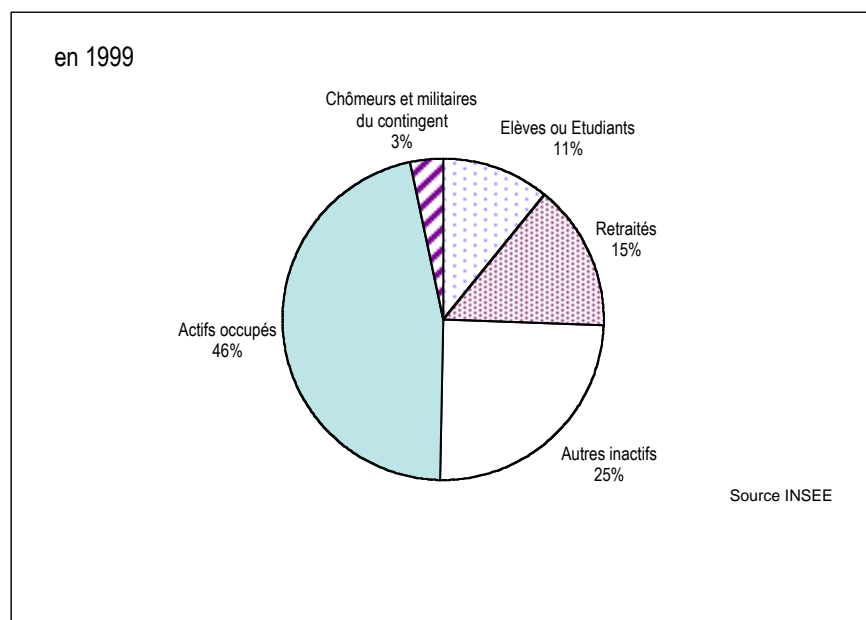

RP 99 - LES RÉSULTATS

Actifs ayant un emploi

	Non salariés	Salariés	Total
1990	1 107	8 120	9 227
1999	964	9 375	10 339

↓

	1999
Apprenti sous contrat	111
Stagiaires rémunérés	45
Emploi aidé (CES, emploi jeune ...)	129
Contrat CDD	717
Placé par une agence d'intérim	151
Titulaire de la Fonction publique	2 096
Contrat CDI	6 126

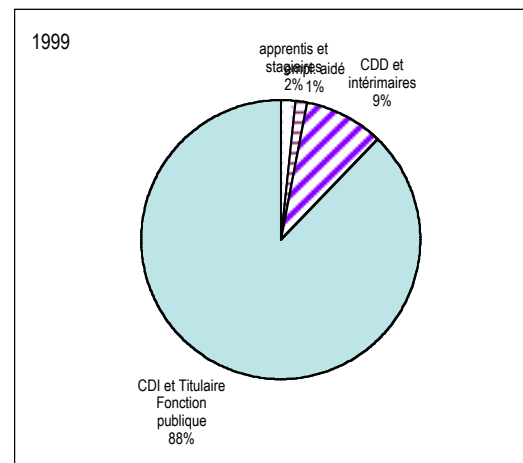

Chômeurs au Rp99

Age	Hommes	Femmes
15 à 24 ans	66	62
25 à 49 ans	182	284
50 ans et plus	41	68
Total	289	414

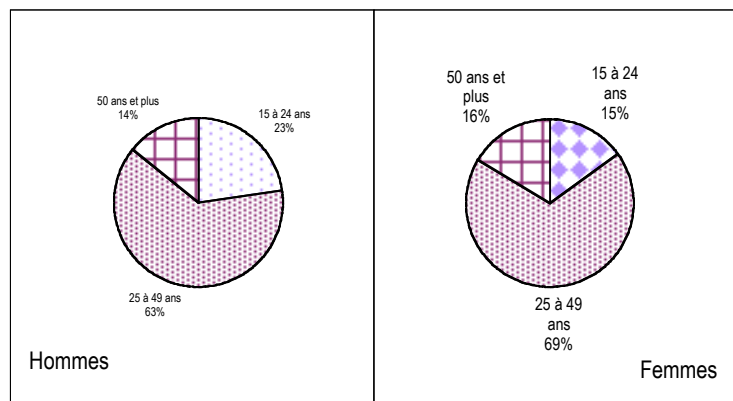

Ancienneté de la recherche

	Hommes	Femmes
moins d'1 an	159	211
plus d'1 an	121	197
non précisée	9	6

RP 99 - LES RÉSULTATS

3 - Habitat

Aux différents recensements : le parc de logements

	Résidences principales	Résidences secondaires	Logements vacants	Total Logement
1962	2 021	77	127	2 225
1968	2 646	93	118	2 857
1975	3 973	111	208	4 292
1982	5 400	124	212	5 736
1990	6 549	141	200	6 890
1999	8 150	131	295	8 576

Source : INSEE

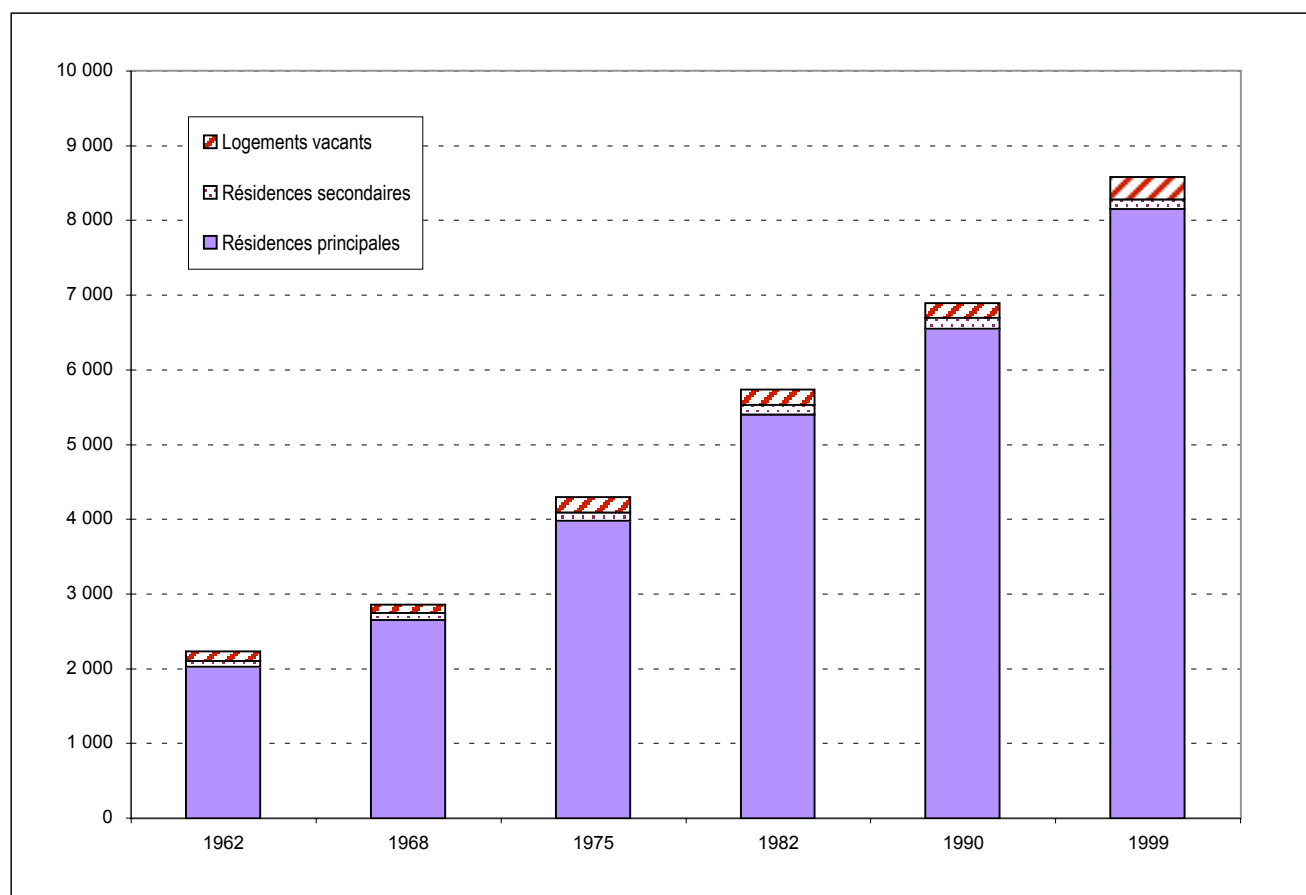

Source INSEE

RP 99 - LES RÉSULTATS

Les résidences principales au recensement de 1999

Âge du parc

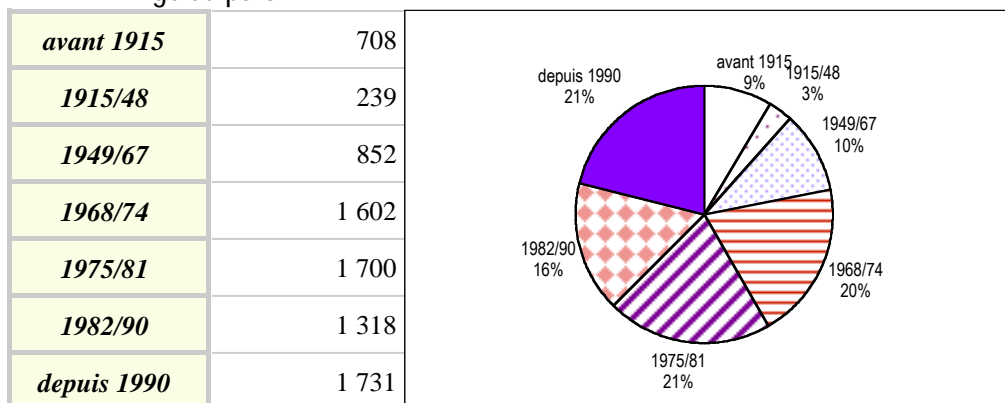

Source INSEE

Total Résidences Principales **8 150**

Taille des logements

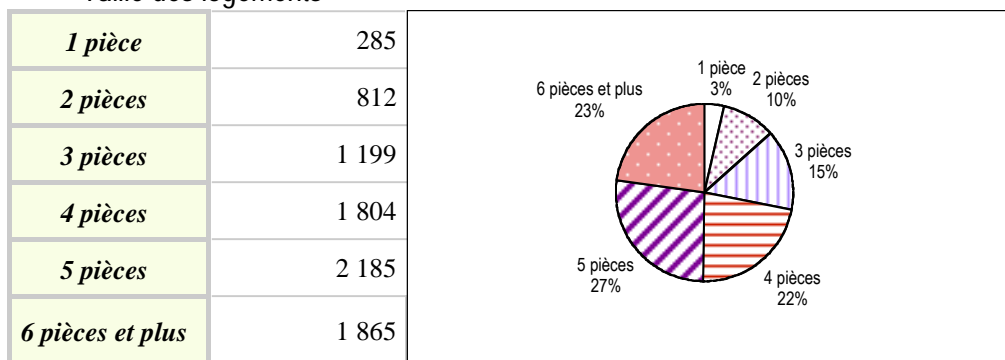

Source INSEE

Propriétaire : y compris accédant à la propriété
Locataire : locataire de logement vide, locataire de logement meublé, chambre d'hôtel occupée comme résidence principale
Autres : logement gratuit

Type de logement

Individuel	6 710
Collectif	1 223
Autres	217

Source INSEE

Autres (type de logement) : logement-foyer pour personne(s) âgée(s), ferme, chambre d'hôtel occupée comme résidence principale, construction provisoire ou habitation de fortune, pièce indépendante, logement dans un immeuble autre que d'habitation

Statut d'occupation

Propriétaires	5 596
Loc. privés	1 272
Loc. HLM	1 056
Autres	226

Source INSEE

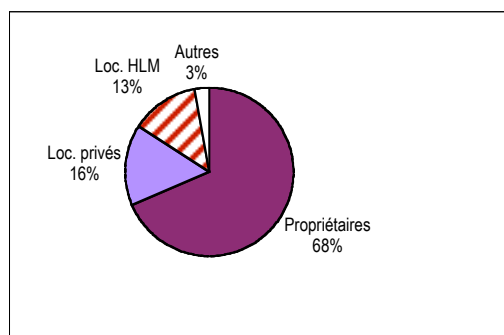
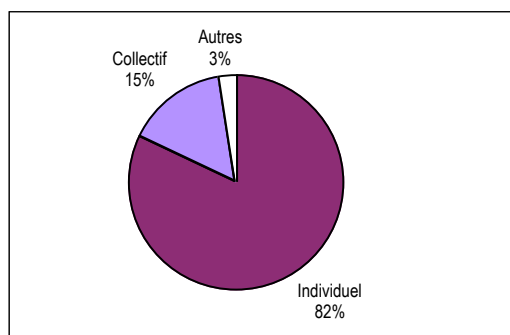

RP 99 - LES RÉSULTATS

La résidence antérieure de la population

Résidence au 1er janvier 1990	Population
<i>Même logement</i>	ces données ne sont pas agrégables
<i>Autre logement de la commune</i>	
<i>Autre commune d'Ille et Vilaine</i>	
<i>Hors Ille et Vilaine</i>	
<i>dont en Bretagne</i>	
<i>en France</i>	
<i>aux DOM-TOM</i>	
<i>à l'étranger</i>	
Total	

Source INSEE

Afin que le total soit égal à la population totale sans doubles comptes, les enfants nés depuis le 1er janvier 1990 ont été comptabilisés à la résidence de la personne de référence du ménage à cette date.

Pour en savoir plus ...

Agence d'Urbanisme et de Développement Intercommunal de l'Agglomération Rennaise

39 rue Capitaine Maignan - CS 46911
35069 RENNES Cedex Tél. 02 99 01 86 40

Institut National de la Statistique et des Etudes Economiques Bretagne

36 place du Colombier - CS 94439
35044 RENNES Cedex Tél. 02 99 29 33 66