

# Secteur Nord Ouest

## Notre secteur sous la loupe



AGENCE D'URBANISME ET DE DÉVELOPPEMENT  
INTERCOMMUNAL DE L'AGGLOMÉRATION RENNAISE

39 rue Capitaine Maignan - CS 46911 - 35069 RENNES Cedex  
Téléphone : 02 99 01 86 40 Télécopie : 02 99 01 86 69

**AUDIAR**



**INSEE**

**BRETAGNE**

INSTITUT NATIONAL  
DE LA STATISTIQUE  
ET DES ÉTUDES  
ÉCONOMIQUES

# RP 99 - LES RÉSULTATS

## 1 - Population et ménages

### Evolution démographique depuis 1962

Population sans doubles comptes (SdC)

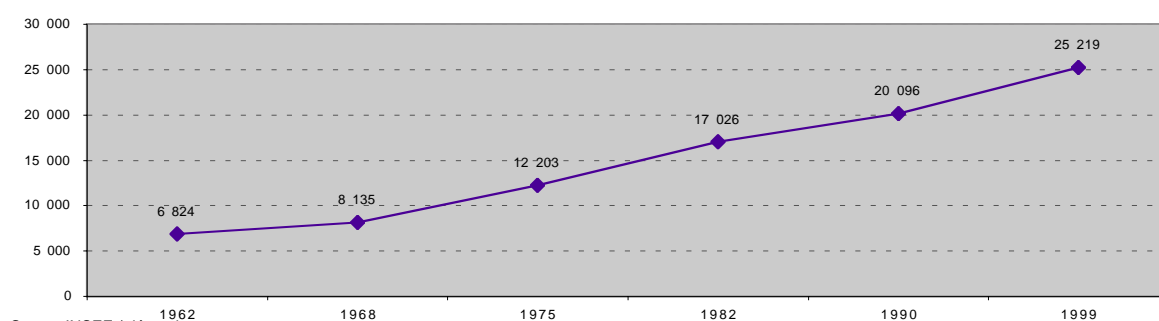

Source INSEE / dénombrement

**Population sans doubles comptes :**  
population totale légale moins personnes habitant des établissements et ayant une résidence personnelle

Taux de variation annuel expliqué par le ...

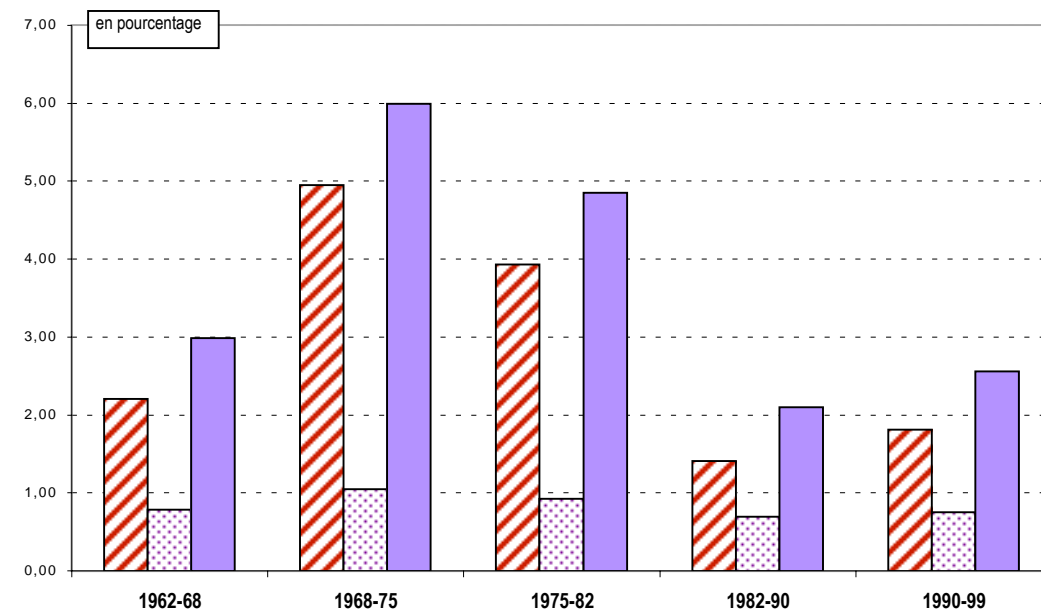

en pourcentage

solde migratoire  
 solde naturel  
 solde total

Source INSEE

#### Solde migratoire

1990/99

3 620

Source INSEE

#### Solde migratoire :

différence entre le nombre d'entrées et de sorties dans la zone. Faute pour l'instant de connaissance précise du nombre de sorties, l'INSEE calcule ce solde par différence entre la variation totale de population et le solde naturel.

#### Solde naturel :

différence entre le nombre de naissances et le nombre de décès

#### Solde naturel

1990/99

1 503

Source INSEE

# RP 99 - LES RÉSULTATS

## Nombre de ménages

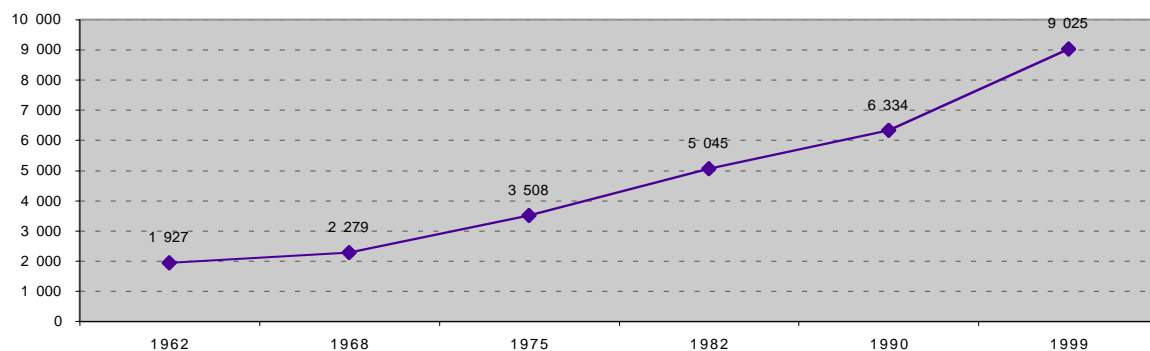

## Taille moyenne des ménages

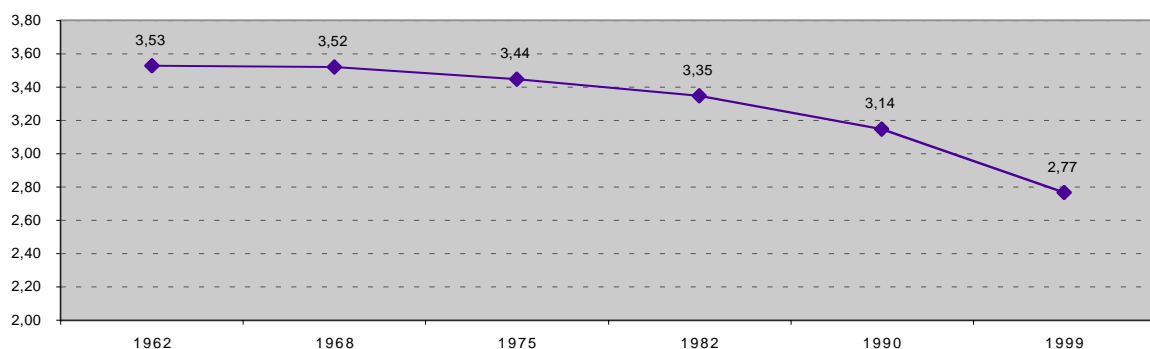

## Taux de natalité pour 1000 habitants

1962/68	1968/75	1975/82	1982/90	1990/99
18,4	18,1	15,1	12,3	12,7

Source INSEE

**Taux de natalité** : rapport du nombre de naissances vivantes au cours de la période à la population totale au milieu de la période

## Taux de mortalité pour 1000 habitants

1962/68	1968/75	1975/82	1982/90	1990/99
10,6	7,7	6,2	5,4	5,2

Source INSEE

**Taux de mortalité** : rapport du nombre de décès au cours de la période à la population totale au milieu de la période

# RP 99 - LES RÉSULTATS

Sexe	Hommes	Femmes	Total
1990	10 045	10 062	20 107
1999	12 606	12 622	25 228

**Population totale** = Population sans doubles comptes redressée (population statistique)

Source INSEE

Classe d'âge	1990	1999
<20 ans	6 691	7 322
20-39	5 712	7 174
40-59	5 497	7 157
60-74	1 546	2 599
75 et plus	661	976
<b>Total</b>	<b>20 107</b>	<b>25 228</b>
âge moyen approché	33,3	35,7

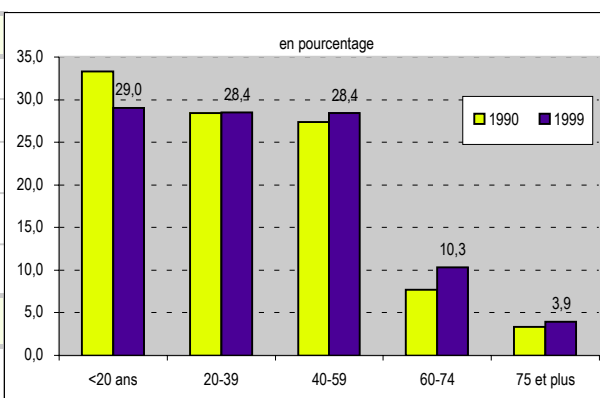

Source INSEE

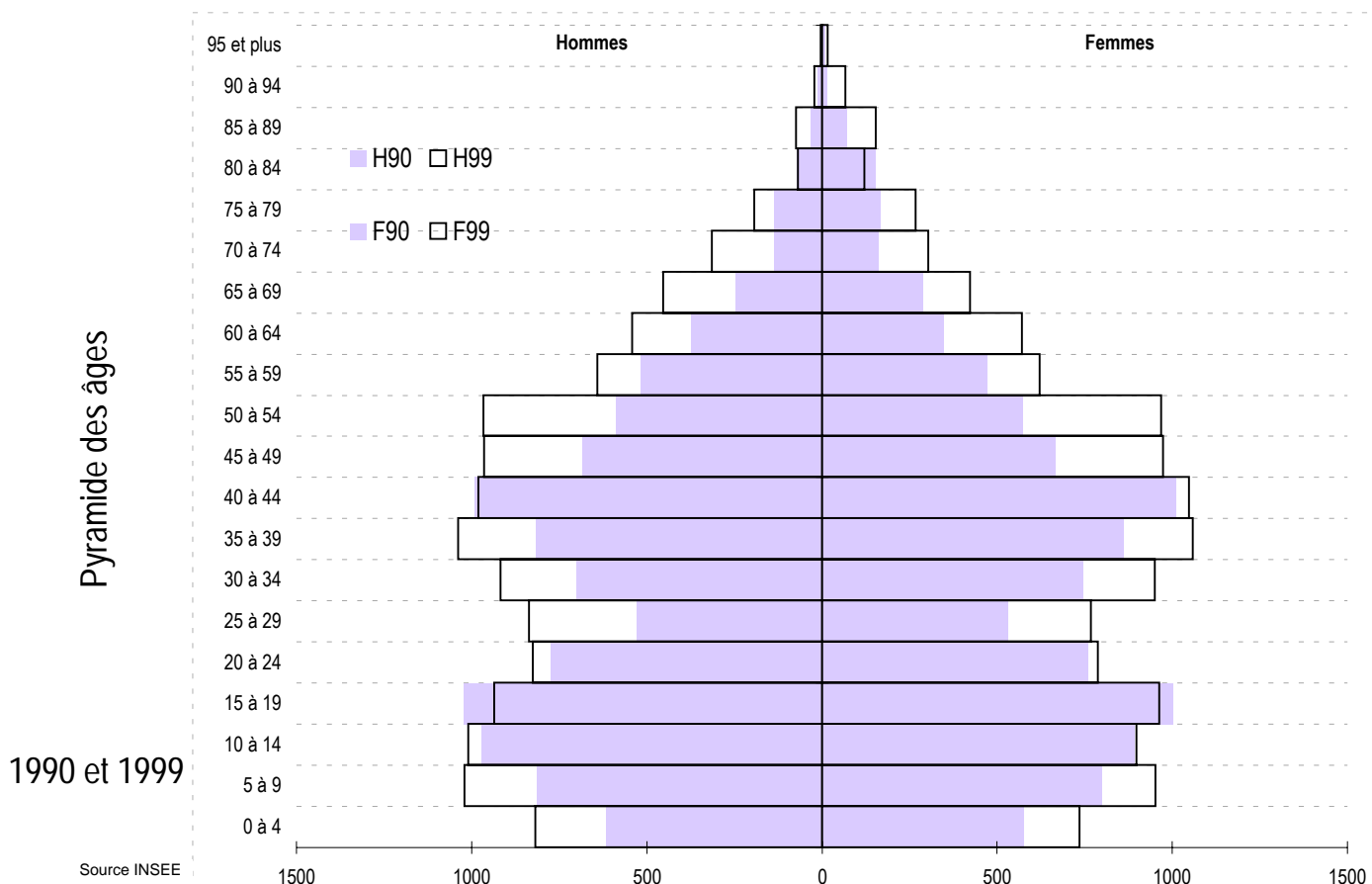

# RP 99 - LES RÉSULTATS

## Les ménages

nombre de ménages d'après l'âge de la personne de référence

Classe d'âge	Ménages	
	1990	1999
<20 ans	10	12
20-24	147	201
25-29	384	675
30-49	3 244	4 128
50-59	1 169	1 751
60-74	952	1 571
75 et plus	433	702
<b>Total</b>	<b>6 339</b>	<b>9 040</b>

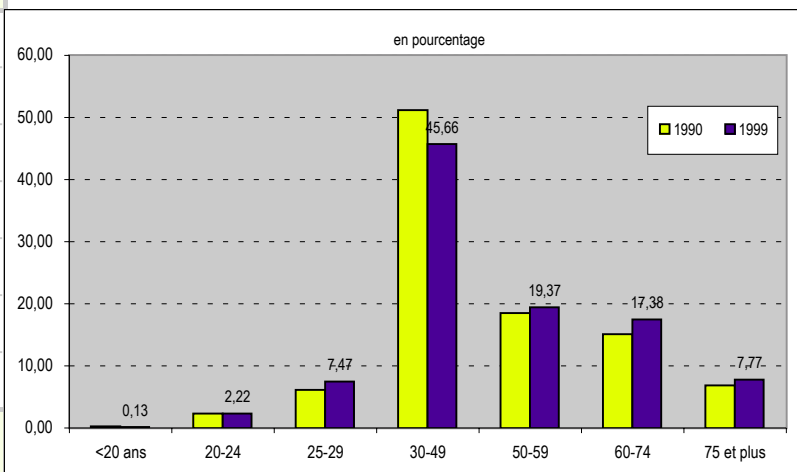

Source INSEE

nombre de ménages d'après le nombre de personnes

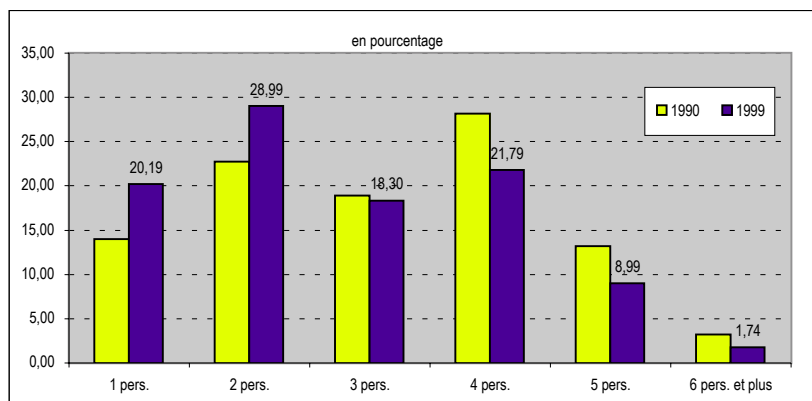

	Ménages composés de ... personnes	
	1990	1999
<b>1 pers.</b>	884	1 825
<b>2 pers.</b>	1 441	2 621
<b>3 pers.</b>	1 195	1 654
<b>4 pers.</b>	1 784	1 970
<b>5 pers.</b>	834	813
<b>6 pers. et plus</b>	201	157
<b>Taille moyenne</b>	<b>3,14</b>	<b>2,77</b>

Source INSEE

# RP 99 - LES RÉSULTATS

## 2 - Population active 1999

### Population active au lieu de résidence

	Population active			Population totale		
	Hommes	Femmes	Total	Hommes	Femmes	Total
< 20 ans	55	24	79	3 780	3 542	7 322
20 - 24	397	338	735	824	787	1 611
25 - 29	773	680	1 453	836	767	1 603
30 - 49	3 841	3 646	7 487	3 896	4 026	7 922
50 - 59	1 416	1 170	2 586	1 607	1 588	3 195
60 - 64	70	67	137	541	569	1 110
65 et plus	8	6	14	1 122	1 343	2 465
<b>Total</b>	<b>6 560</b>	<b>5 931</b>	<b>12 491</b>	<b>12 606</b>	<b>12 622</b>	<b>25 228</b>

Source INSEE

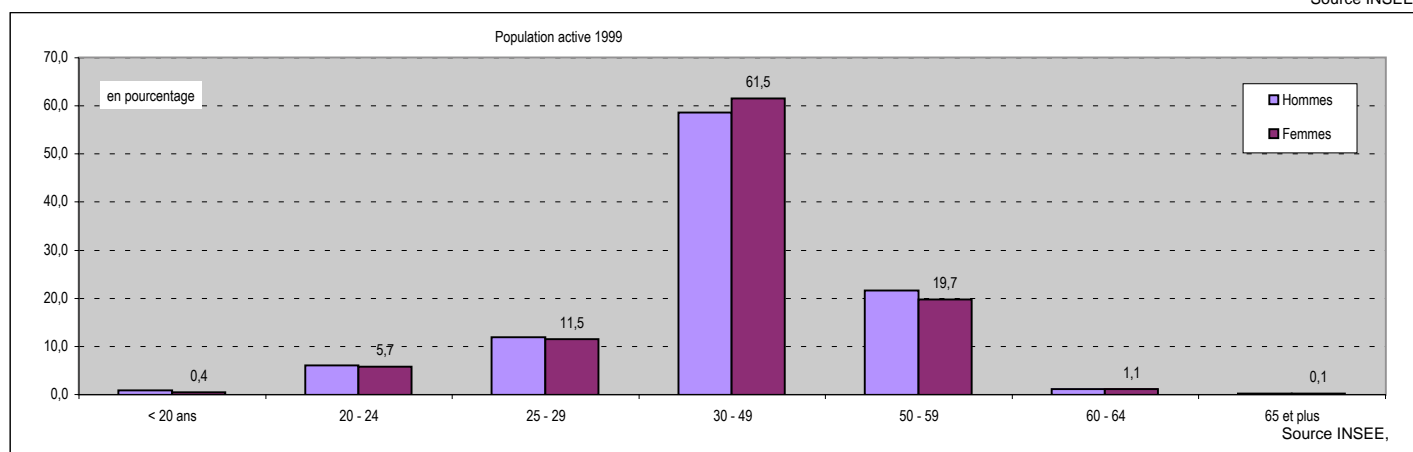

**Population active** : population active ayant un emploi, chômeurs et depuis 1990, militaires du contingent dans la population âgée de 15 ans ou plus

Part des actifs dans la population totale: 49,5%

Taux d'activité global: 63,1%  
 Taux d'activité féminin : 59,1%  
 Taux d'activité masculin : 67,2%  
  
 Taux de chômage : 6,1%

**Taux d'activité globale** : Pourcentage de personnes actives dans la population âgée de 15 ans ou plus

**Taux d'activité féminin** : Pourcentage de femmes actives dans la population féminine âgée de 15 ans ou plus

**Taux d'activité masculin** : Pourcentage d'hommes actifs dans la population masculine âgée de 15 ans ou plus

**Chômeurs** : personnes qui se sont déclarées chômeurs ou "sans emploi" ; sont également comptés les mères de familles, "femmes au foyer" et retraités qui ont déclaré explicitement rechercher un travail

**Taux de chômage** : population au chômage dans la population active

# RP 99 - LES RÉSULTATS

	Population active occupée			Population active au chômage		
	<i>Hommes</i>	<i>Femmes</i>	<i>Total</i>	<i>Hommes</i>	<i>Femmes</i>	<i>Total</i>
< 20 ans	46	23	69	9	1	10
20 - 24	299	274	573	57	64	121
25 - 29	683	594	1 277	81	86	167
30 - 49	3 703	3 431	7 134	138	215	353
50 - 59	1 357	1 121	2 478	59	49	108
60 - 64	69	66	135	1	1	2
65 et plus	8	6	14	0	0	0
<b>Total</b>	<b>6 165</b>	<b>5 515</b>	<b>11 680</b>	<b>345</b>	<b>416</b>	<b>761</b>

Source INSEE

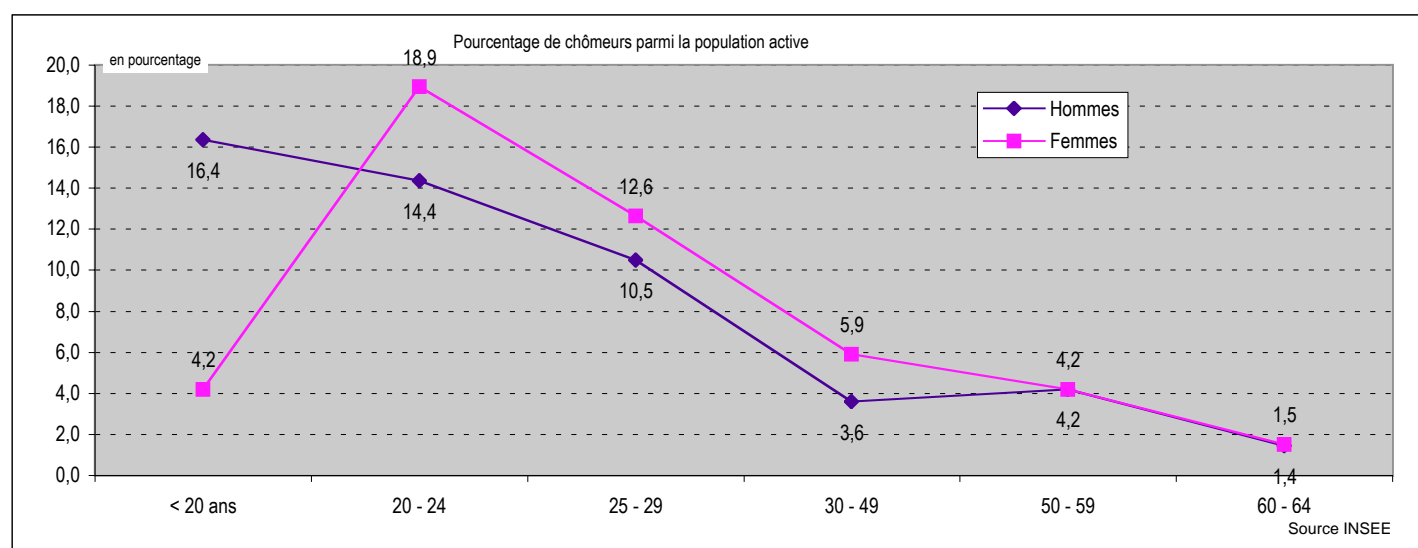

## Où vont travailler les habitants de la commune ?

	<i>dans la commune de résidence</i>	<i>dans une autre commune de la zone d'emploi de Rennes</i>	<i>en Ille et Vilaine hors zone d'emploi de Rennes</i>	<i>hors département d'Ille et Vilaine</i>
Nombre d'actifs travaillant ...	ces données ne sont pas agrégables			
Pourcentage d'actifs travaillant ...				

# RP 99 - LES RÉSULTATS

## Type d'activité

### Inactifs

	1990	1999
<i>Elèves ou Etudiants</i>	2 703	2 740
<i>Retraités</i>	2 061	3 467
<i>Autres inactifs</i>	5 705	6 530

Elèves ou étudiants de plus de 15 ans

Autres inactifs : enfants de 0 à 14 ans, "femmes au foyer" et autres personnes sans activité professionnelle en cours ou souhaitée

### Actifs

<i>Actifs occupés</i>	9 045	11 680
<i>Chômeurs et militaires du contingent</i>	593	811

### Total

20 107	25 228
--------	--------

Source INSEE

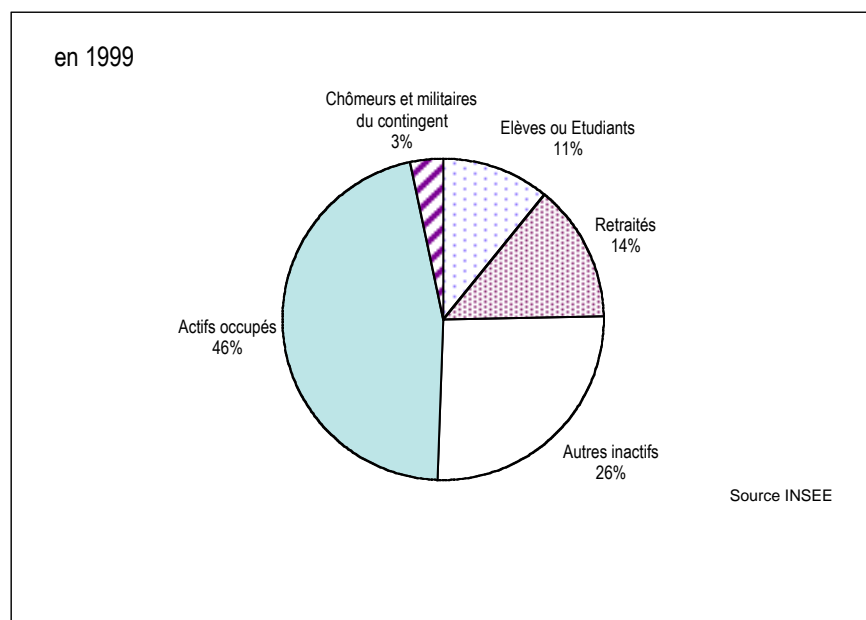

# RP 99 - LES RÉSULTATS

## Actifs ayant un emploi

	Non salariés	Salariés	Total
1990	1 398	7 647	9 045
1999	1 372	10 308	11 680

↓

	1999
Apprenti sous contrat	119
Stagiaires rémunérés	57
Emploi aidé (CES, emploi jeune ...)	132
Contrat CDD	742
Placé par une agence d'intérim	125
Titulaire de la Fonction publique	2 777
Contrat CDI	6 356

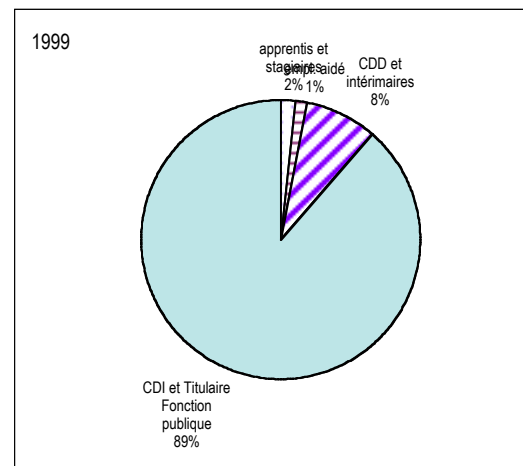

## Chômeurs au Rp99

Age	Hommes	Femmes
15 à 24 ans	66	65
25 à 49 ans	219	301
50 ans et plus	60	50
<b>Total</b>	<b>345</b>	<b>416</b>

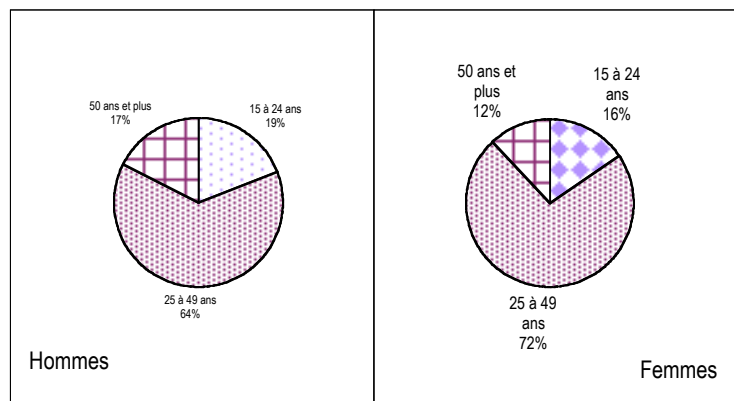

### Ancienneté de la recherche

	Hommes	Femmes
moins d'1 an	205	222
plus d'1 an	133	186
non précisée	7	8

# RP 99 - LES RÉSULTATS

## 3 - Habitat

### Aux différents recensements : le parc de logements

	Résidences principales	Résidences secondaires	Logements vacants	Total Logement
1962	1 927	42	106	2 075
1968	2 277	63	154	2 494
1975	3 508	81	213	3 802
1982	5 051	123	199	5 373
1990	6 339	171	171	6 681
1999	9 040	132	255	9 427

Source : INSEE

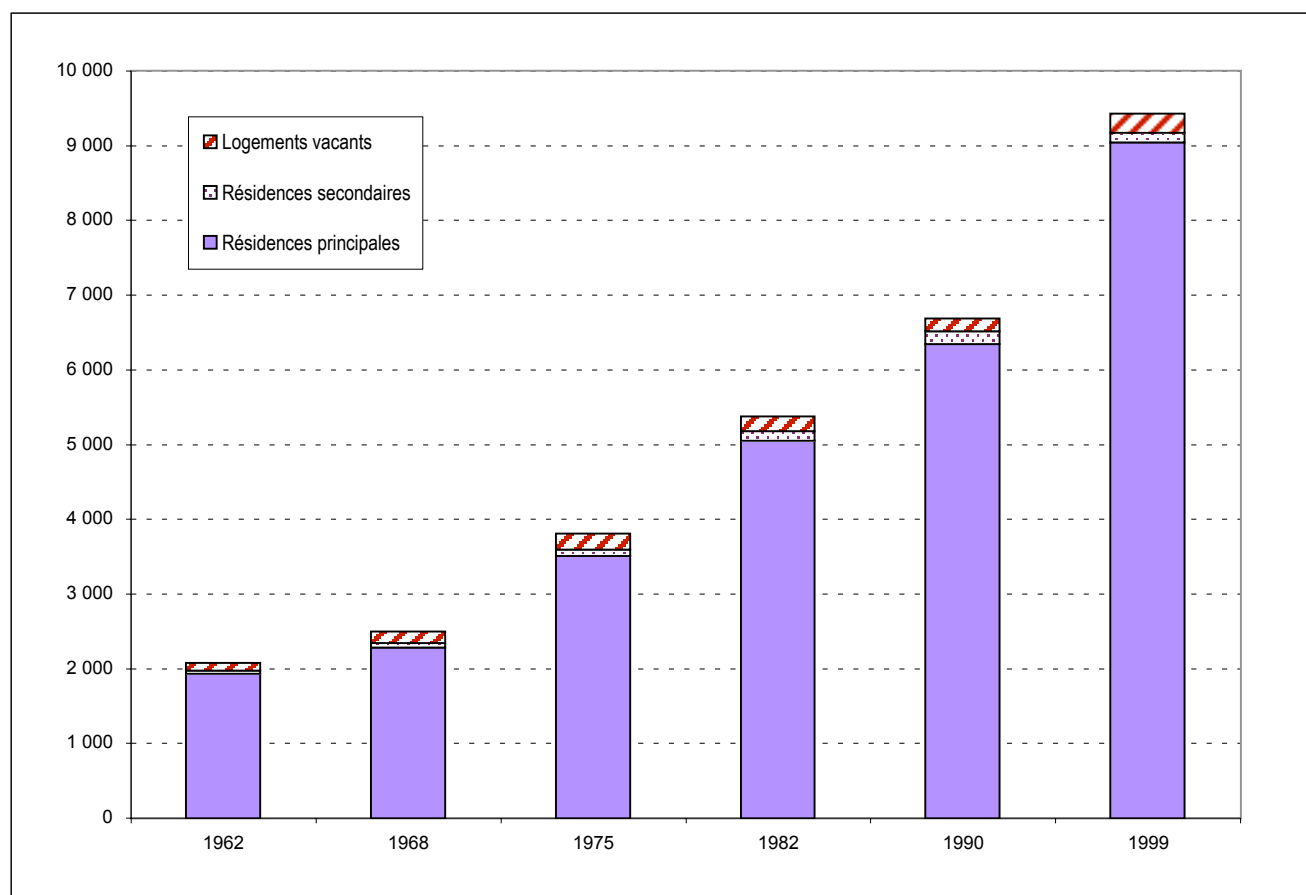

Source INSEE

# RP 99 - LES RÉSULTATS

## Les résidences principales au recensement de 1999

### Âge du parc

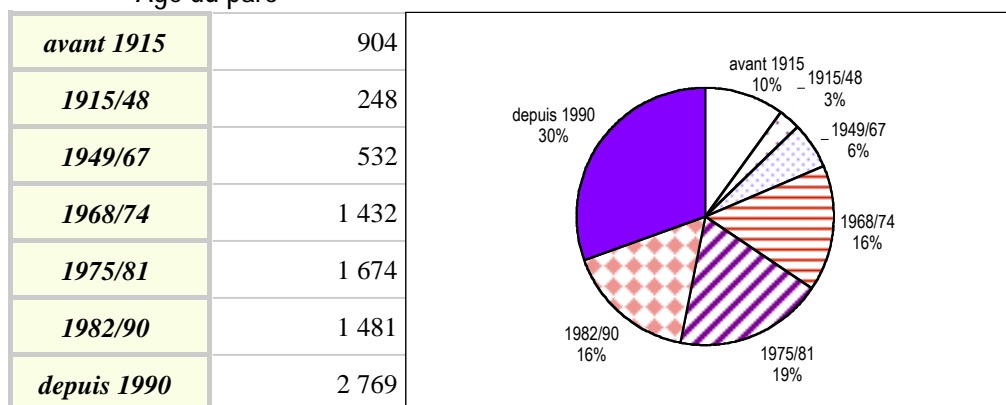

Source INSEE

Total Résidences Principales **9 040**

### Taille des logements

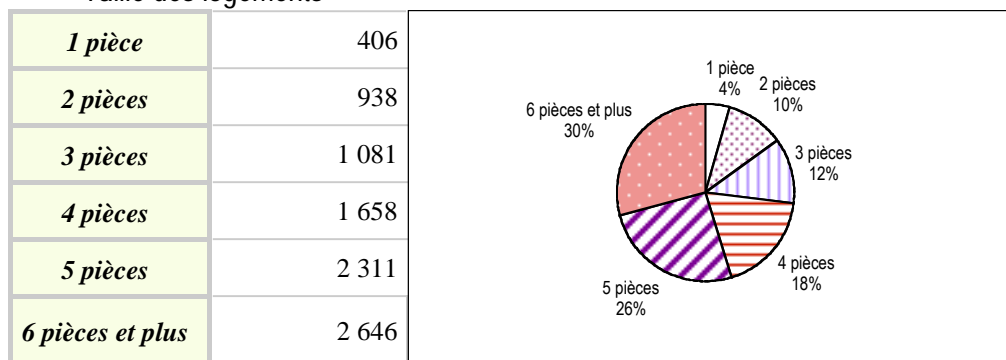

Source INSEE

Propriétaire : y compris accédant à la propriété  
Locataire : locataire de logement vide, locataire de logement meublé, chambre d'hôtel occupée comme résidence principale  
Autres : logement gratuit

### Type de logement

<b>Individuel</b>	7 585
<b>Collectif</b>	1 168
<b>Autres</b>	287

Source INSEE

Autres (type de logement) : logement-foyer pour personne(s) âgée(s), ferme, chambre d'hôtel occupée comme résidence principale, construction provisoire ou habitation de fortune, pièce indépendante, logement dans un immeuble autre que d'habitation

### Statut d'occupation

<b>Propriétaires</b>	6 152
<b>Loc. privés</b>	1 862
<b>Loc. HLM</b>	812
<b>Autres</b>	214

Source INSEE

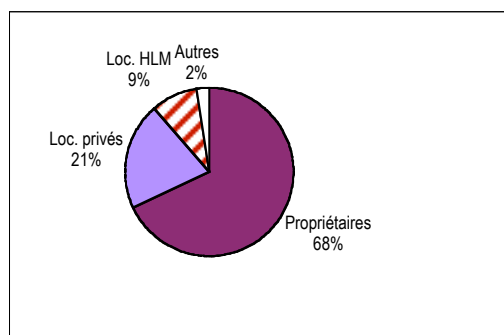
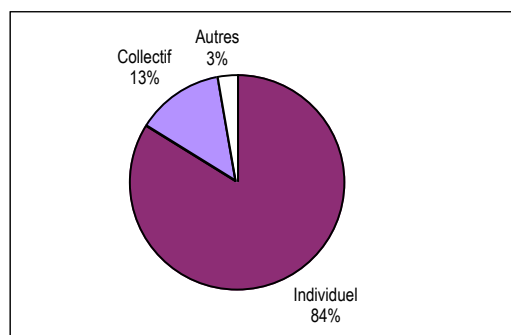

# RP 99 - LES RÉSULTATS

## La résidence antérieure de la population

Résidence au 1er janvier 1990	Population
<i>Même logement</i>	ces données ne sont pas agrégables
<i>Autre logement de la commune</i>	
<i>Autre commune d'Ille et Vilaine</i>	
<i>Hors Ille et Vilaine</i>	
<i>dont en Bretagne</i>	
<i>en France</i>	
<i>aux DOM-TOM</i>	
<i>à l'étranger</i>	
<b>Total</b>	

Source INSEE

Afin que le total soit égal à la population totale sans doubles comptes, les enfants nés depuis le 1er janvier 1990 ont été comptabilisés à la résidence de la personne de référence du ménage à cette date.

### Pour en savoir plus ...

#### Agence d'Urbanisme et de Développement Intercommunal de l'Agglomération Rennaise

39 rue Capitaine Maignan - CS 46911  
35069 RENNES Cedex Tél. 02 99 01 86 40

#### Institut National de la Statistique et des Etudes Economiques Bretagne

36 place du Colombier - CS 94439  
35044 RENNES Cedex Tél. 02 99 29 33 66