

Secteur Nord

Notre secteur sous la loupe



AGENCE D'URBANISME ET DE DÉVELOPPEMENT
INTERCOMMUNAL DE L'AGGLOMÉRATION RENNAISE

39 rue Capitaine Maignan - CS 46911 - 35069 RENNES Cedex
Téléphone : 02 99 01 86 40 Télécopie : 02 99 01 86 69

AUDIAR



INSEE

BRETAGNE

INSTITUT NATIONAL
DE LA STATISTIQUE
ET DES ÉTUDES
ÉCONOMIQUES

RP 99 - LES RÉSULTATS

1 - Population et ménages

Evolution démographique depuis 1962

Population sans doubles comptes (SdC)

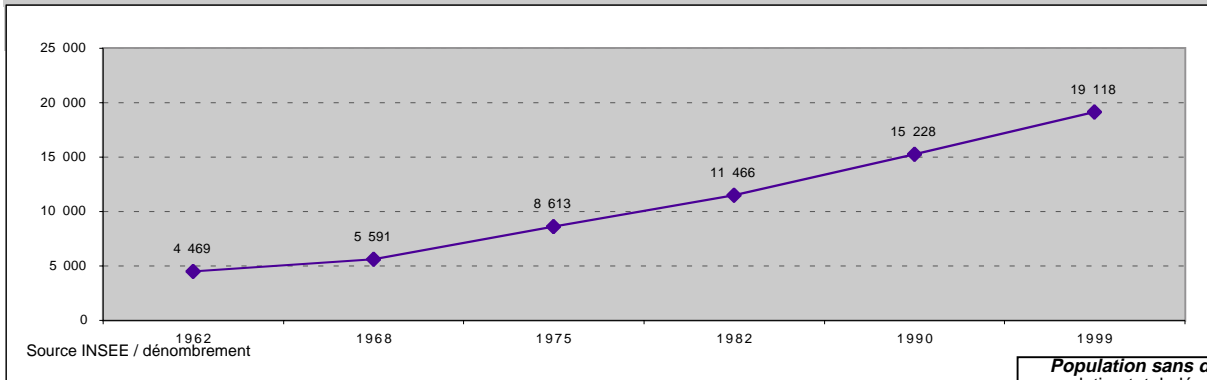

Population sans doubles comptes :
population totale légale moins personnes habitant des établissements et ayant une résidence personnelle

Taux de variation annuel expliqué par le ...

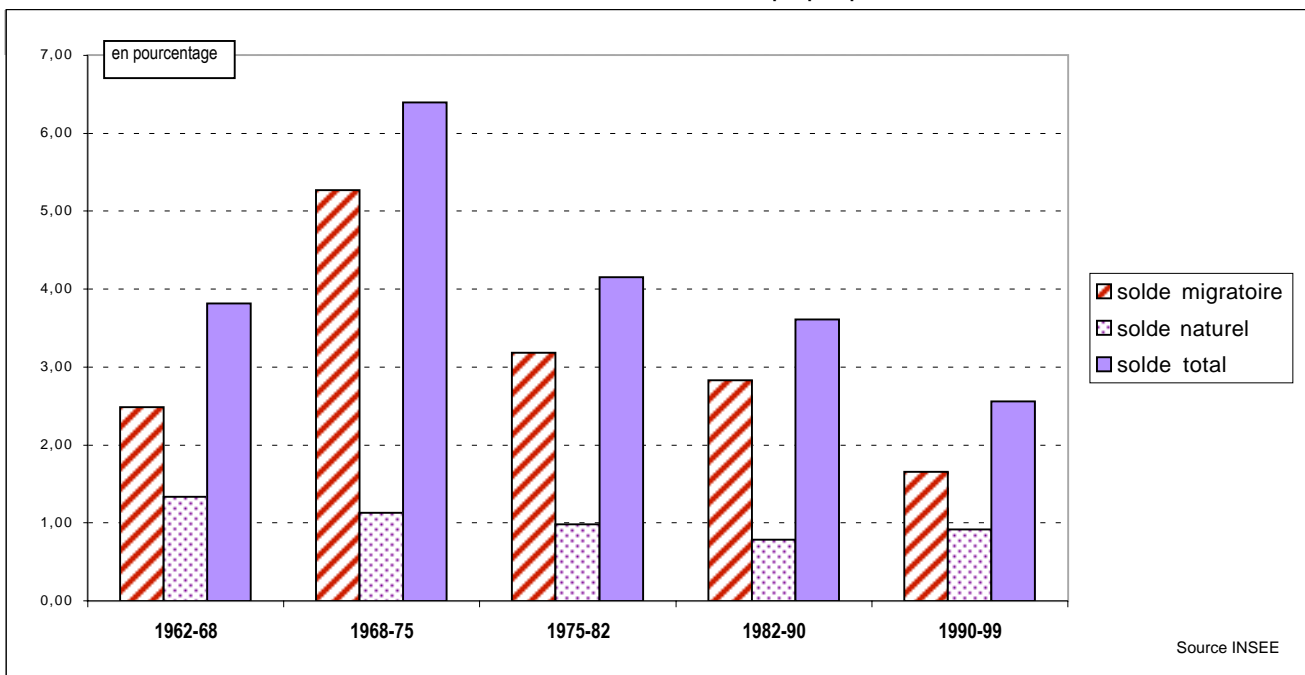

Solde migratoire

1990/99

2 506

Source INSEE

Solde migratoire :

différence entre le nombre d'entrées et de sorties dans la zone. Faut pour l'instant de connaissance précise du nombre de sorties, l'INSEE calcule ce solde par différence entre la variation totale de population et le solde naturel.

Solde naturel :

différence entre le nombre de naissances et le nombre de décès

Solde naturel

1990/99

1 384

Source INSEE

RP 99 - LES RÉSULTATS

Nombre de ménages

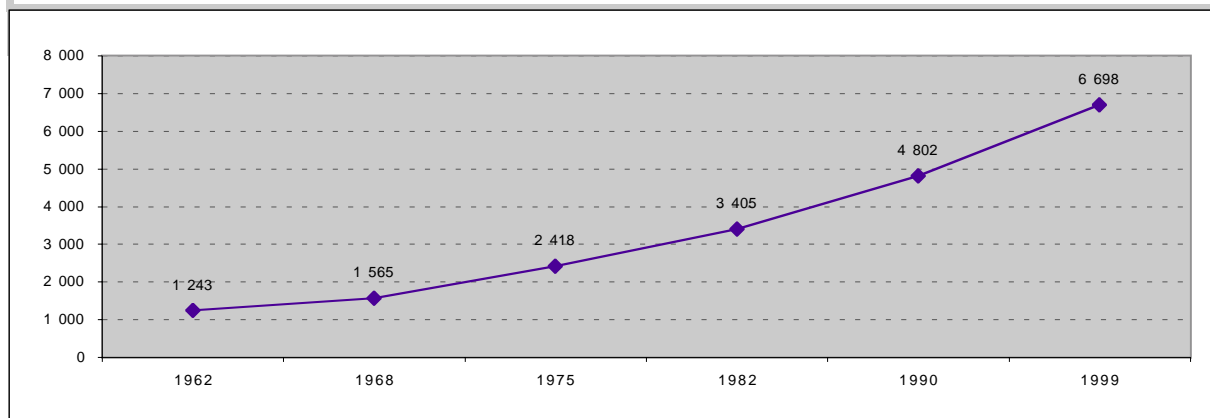

Taille moyenne des ménages

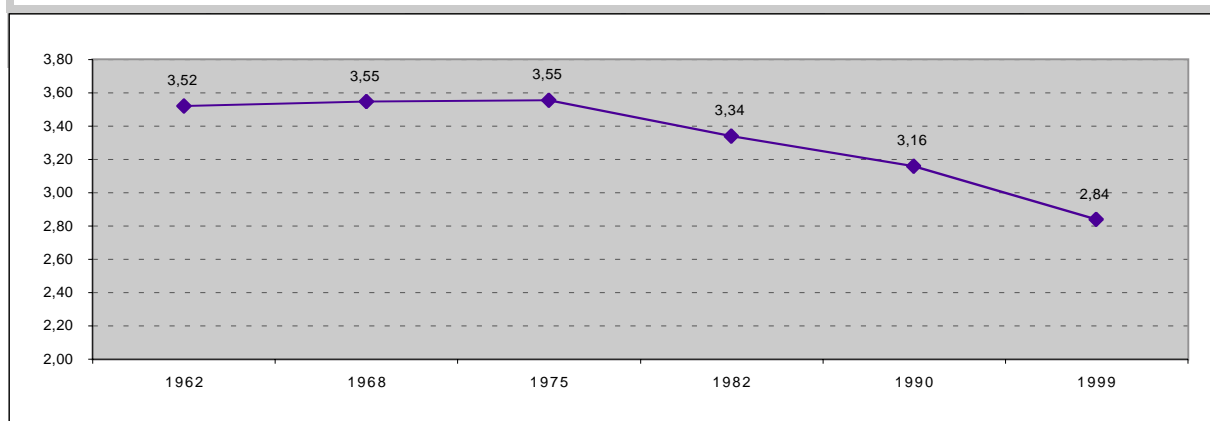

Taux de natalité pour 1000 habitants

1962/68	1968/75	1975/82	1982/90	1990/99
23,4	17,8	14,8	12,4	12,8

Source INSEE

Taux de natalité : rapport du nombre de naissances vivantes au cours de la période à la population totale au milieu de la période

Taux de mortalité pour 1000 habitants

1962/68	1968/75	1975/82	1982/90	1990/99
10,1	6,6	5,0	4,6	3,7

Source INSEE

Taux de mortalité : rapport du nombre de décès au cours de la période à la population totale au milieu de la période

RP 99 - LES RÉSULTATS

Sexe	Hommes	Femmes	Total
1990	7 620	7 606	15 226
1999	9 515	9 613	19 128

Population totale = Population sans doubles comptes redressée (population statistique)

Source INSEE

Classe d'âge	1990	1999
<20 ans	5 193	5 807
20-39	4 632	5 020
40-59	3 901	5 913
60-74	1 106	1 813
75 et plus	394	575
Total	15 226	19 128
âge moyen approché	32,2	35,2

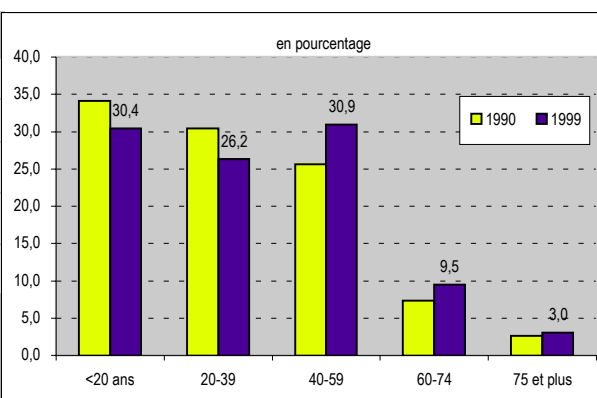

Source INSEE

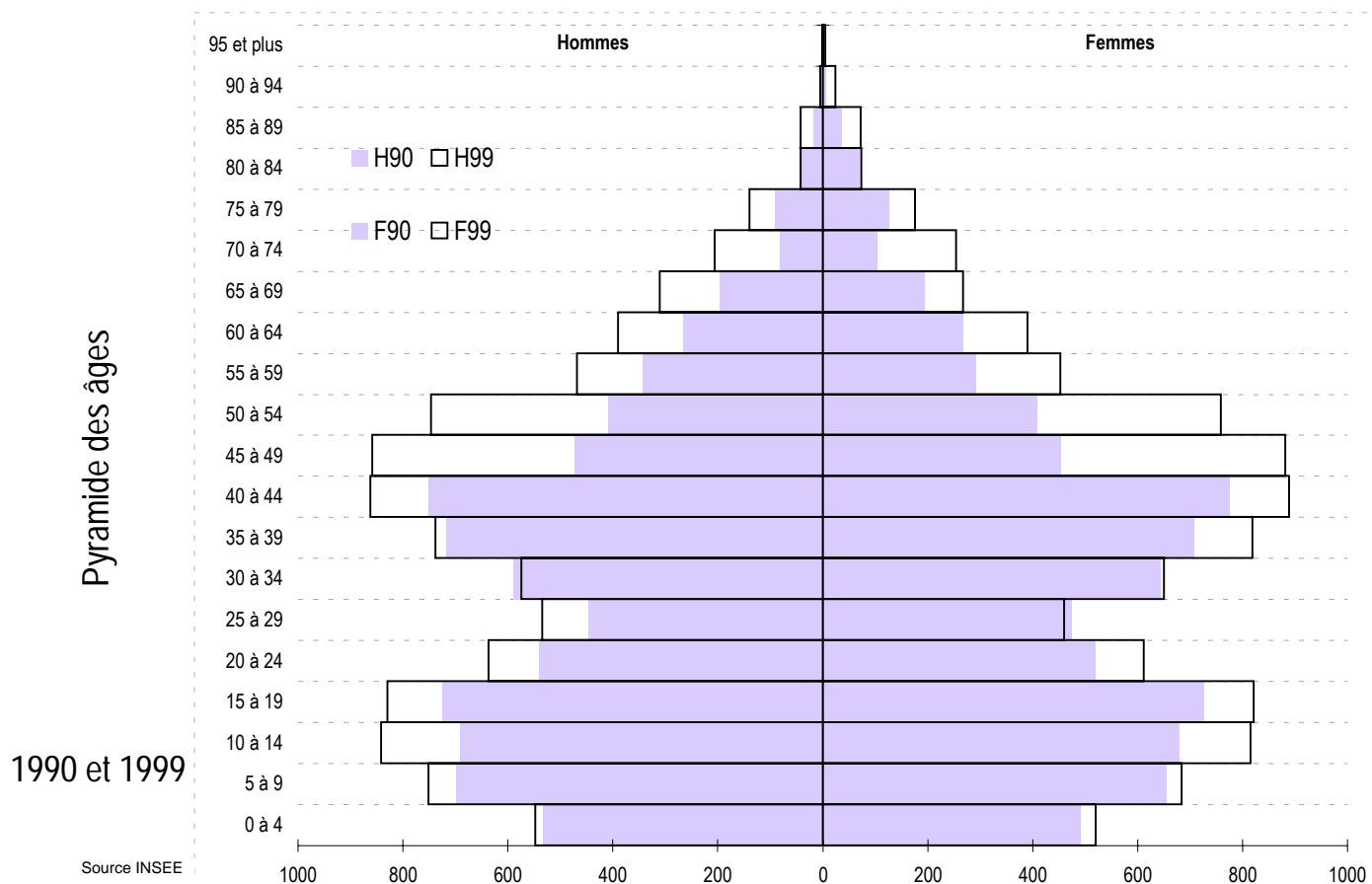

RP 99 - LES RÉSULTATS

Les ménages

nombre de ménages d'après l'âge de la personne de référence

Classe d'âge	Ménages	
	1990	1999
<20 ans	10	5
20-24	96	167
25-29	316	403
30-49	2 605	3 229
50-59	793	1 348
60-74	679	1 097
75 et plus	304	448
Total	4 803	6 697

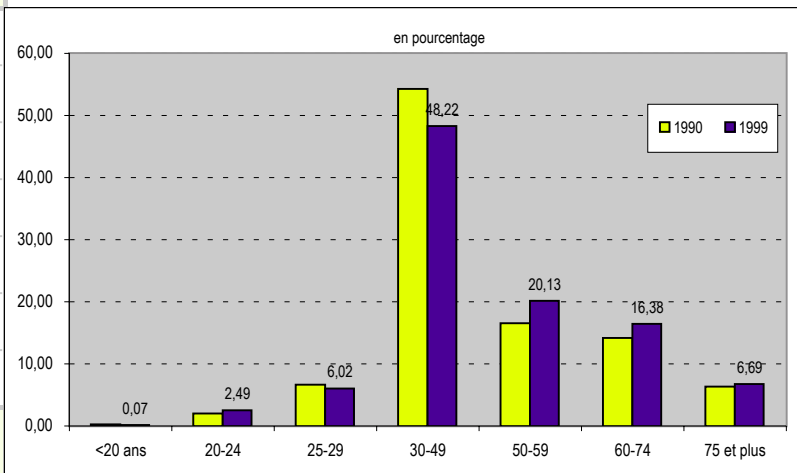

Source INSEE

nombre de ménages d'après le nombre de personnes

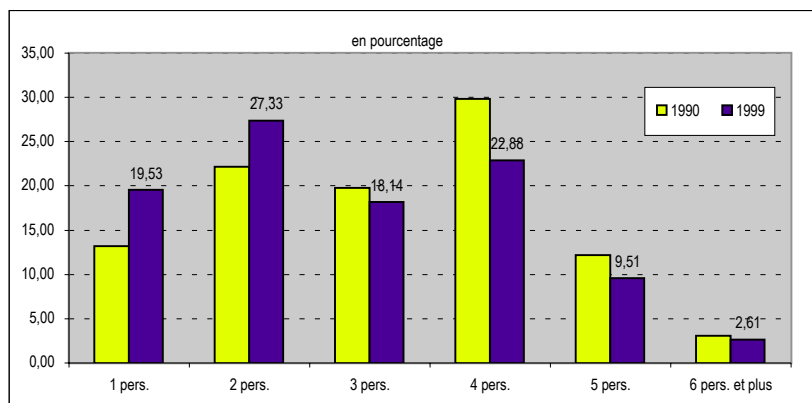

	Ménages composés de ... personnes	
	1990	1999
1 pers.	632	1 308
2 pers.	1 063	1 830
3 pers.	949	1 215
4 pers.	1 430	1 532
5 pers.	582	637
6 pers. et plus	147	175
Taille moyenne	3,16	2,84

Source INSEE

RP 99 - LES RÉSULTATS

2 - Population active 1999

Population active au lieu de résidence

	Population active			Population totale		
	Hommes	Femmes	Total	Hommes	Femmes	Total
< 20 ans	47	14	61	2 968	2 839	5 807
20 - 24	257	195	452	636	611	1 247
25 - 29	487	395	882	534	459	993
30 - 49	2 984	2 902	5 886	3 032	3 237	6 269
50 - 59	1 075	893	1 968	1 214	1 210	2 424
60 - 64	58	47	105	389	389	778
65 et plus	10	9	19	742	868	1 610
Total	4 918	4 455	9 373	9 515	9 613	19 128

Source INSEE

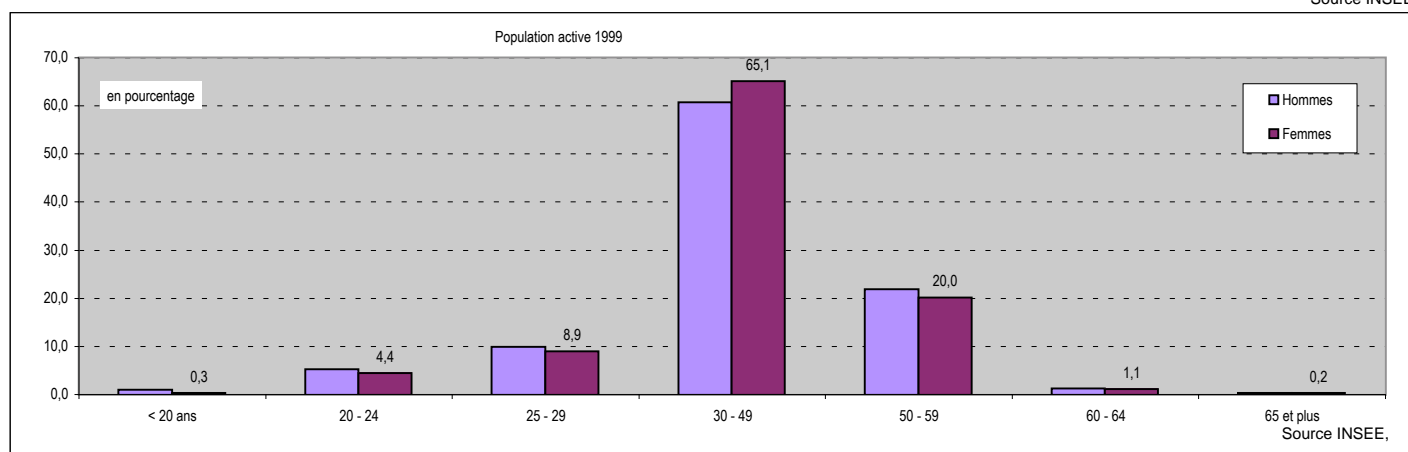

Population active : population active ayant un emploi, chômeurs et depuis 1990, militaires du contingent dans la population âgée de 15 ans ou plus

Part des actifs dans la population totale: 49,0%

Taux d'activité global: 62,6%
 Taux d'activité féminin : 58,7%
 Taux d'activité masculin : 66,7%

 Taux de chômage : 5,5%

Taux d'activité globale : Pourcentage de personnes actives dans la population âgée de 15 ans ou plus
Taux d'activité féminin : Pourcentage de femmes actives dans la population féminine âgée de 15 ans ou plus
Taux d'activité masculin : Pourcentage d'hommes actifs dans la population masculine âgée de 15 ans ou plus

Chômeurs : personnes qui se sont déclarées chômeurs ou "sans emploi" ; sont également comptés les mères de familles, "femmes au foyer" et retraités qui ont déclaré explicitement rechercher un travail

Taux de chômage : population au chômage dans la population active

RP 99 - LES RÉSULTATS

	Population active occupée			Population active au chômage		
	<i>Hommes</i>	<i>Femmes</i>	<i>Total</i>	<i>Hommes</i>	<i>Femmes</i>	<i>Total</i>
< 20 ans	40	11	51	7	3	10
20 - 24	200	159	359	34	36	70
25 - 29	408	340	748	68	55	123
30 - 49	2 899	2 767	5 666	85	135	220
50 - 59	1 032	850	1 882	43	43	86
60 - 64	56	43	99	2	4	6
65 et plus	10	9	19	0	0	0
Total	4 645	4 179	8 824	239	276	515

Source INSEE

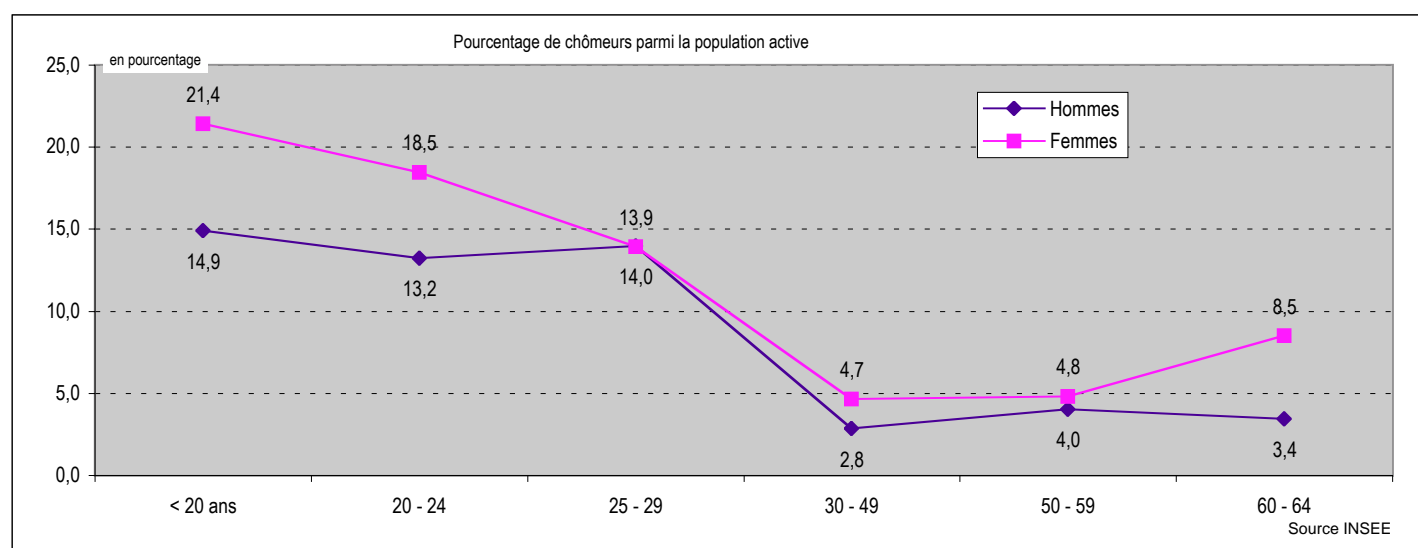

Où vont travailler les habitants de la commune ?

	<i>dans la commune de résidence</i>	<i>dans une autre commune de la zone d'emploi de Rennes</i>	<i>en Ille et Vilaine hors zone d'emploi de Rennes</i>	<i>hors département d'Ille et Vilaine</i>
Nombre d'actifs travaillant ...	ces données ne sont pas agrégables			
Pourcentage d'actifs travaillant ...				

RP 99 - LES RÉSULTATS

Type d'activité

Inactifs

	1990	1999
<i>Elèves ou Etudiants</i>	1 904	2 455
<i>Retraités</i>	1 374	2 290
<i>Autres inactifs</i>	4 522	5 010

Elèves ou étudiants de plus de 15 ans

Autres inactifs : enfants de 0 à 14 ans, "femmes au foyer" et autres personnes sans activité professionnelle en cours ou souhaitée

Actifs

<i>Actifs occupés</i>	6 946	8 824
<i>Chômeurs et militaires du contingent</i>	480	549

Total

15 226	19 128
--------	--------

Source INSEE

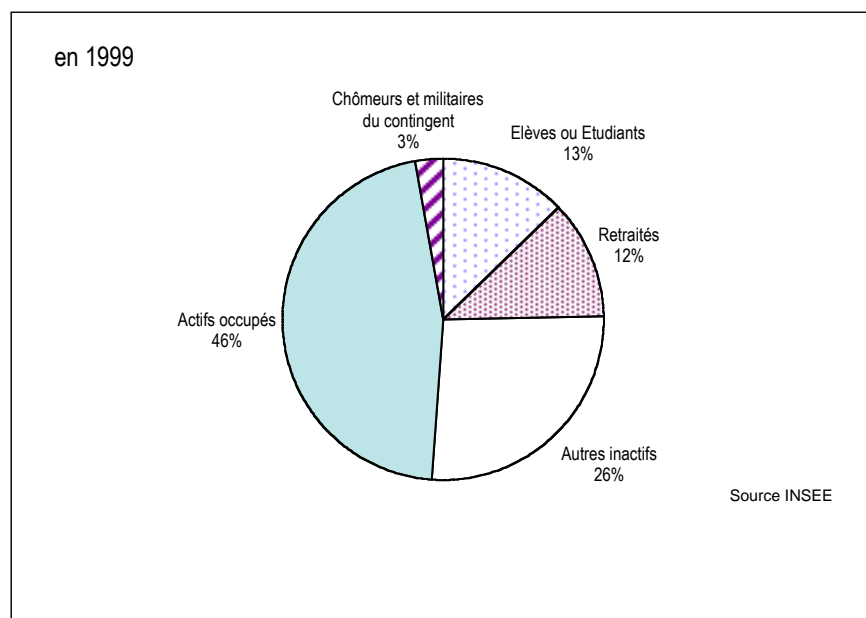

RP 99 - LES RÉSULTATS

Actifs ayant un emploi

	Non salariés	Salariés	Total
1990	921	6 025	6 946
1999	1 011	7 813	8 824

↓

	1999
<i>Apprenti sous contrat</i>	70
<i>Stagiaires rémunérés</i>	43
<i>Emploi aidé (CES, emploi jeune ...)</i>	105
<i>Contrat CDD</i>	526
<i>Placé par une agence d'intérim</i>	59
<i>Titulaire de la Fonction publique</i>	2 293
<i>Contrat CDI</i>	4 717

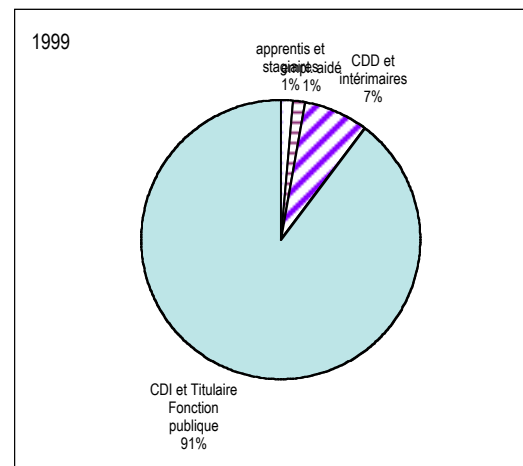

Chômeurs au Rp99

Age	Hommes	Femmes
15 à 24 ans	41	39
25 à 49 ans	153	190
50 ans et plus	45	47
Total	239	276

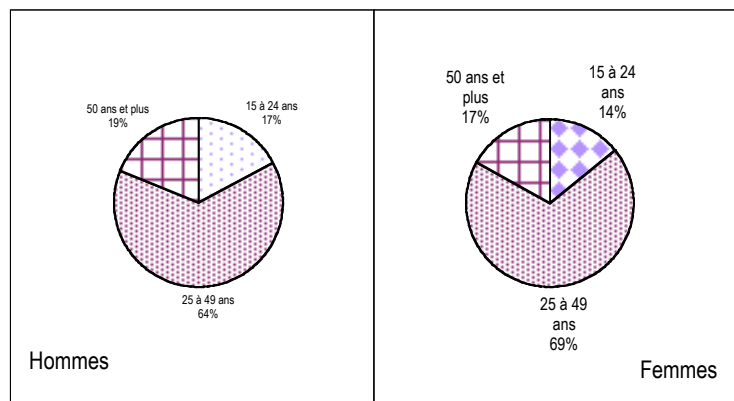

Ancienneté de la recherche

	Hommes	Femmes
<i>moins d'1 an</i>	131	138
<i>plus d'1 an</i>	107	133
<i>non précisée</i>	1	5

RP 99 - LES RÉSULTATS

3 - Habitat

Aux différents recensements : le parc de logements

	Résidences principales	Résidences secondaires	Logements vacants	Total Logement
1962	1 243	49	61	1 353
1968	1 567	38	81	1 686
1975	2 418	68	135	2 621
1982	3 403	70	131	3 604
1990	4 803	87	149	5 039
1999	6 697	87	245	7 029

Source : INSEE

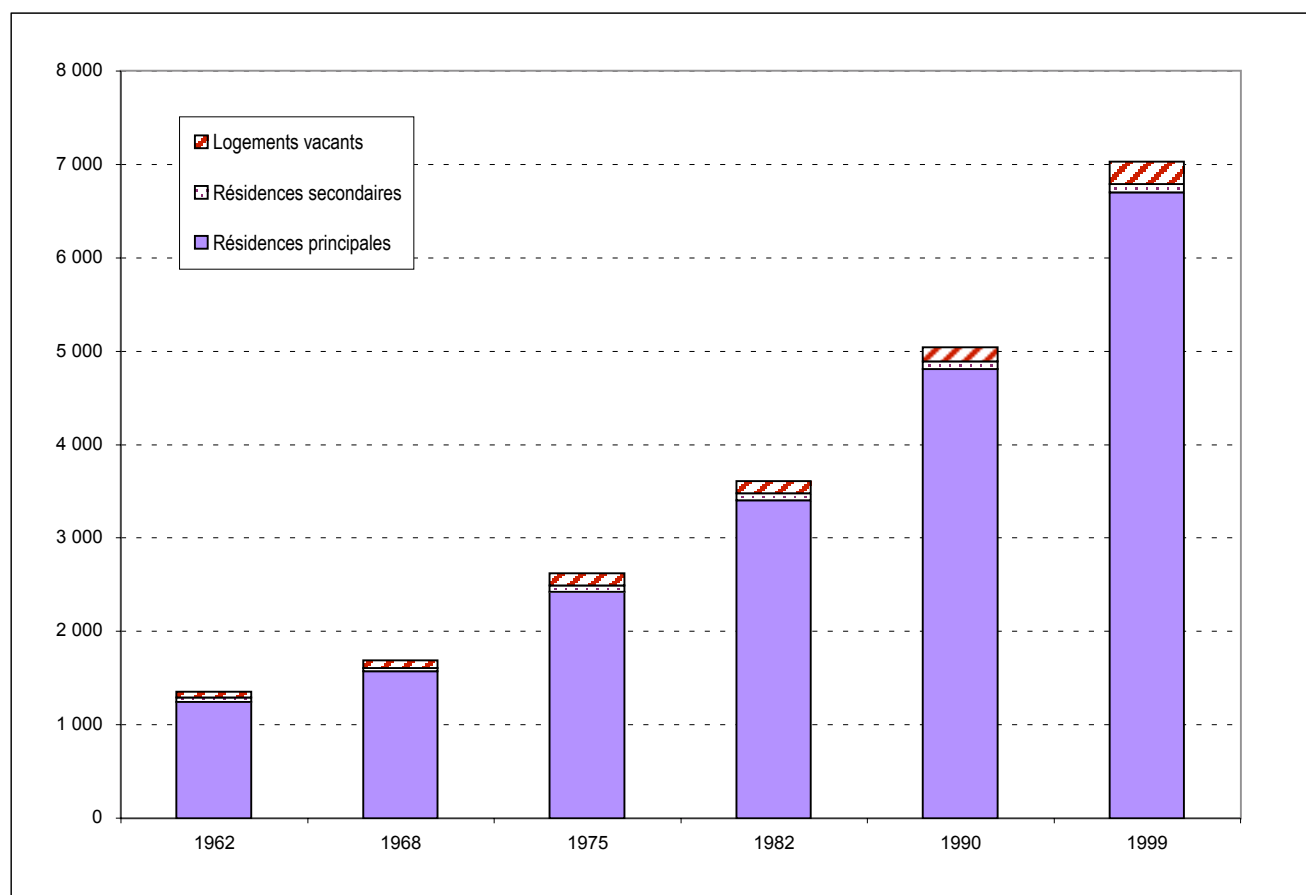

Source INSEE

RP 99 - LES RÉSULTATS

Les résidences principales au recensement de 1999

Âge du parc

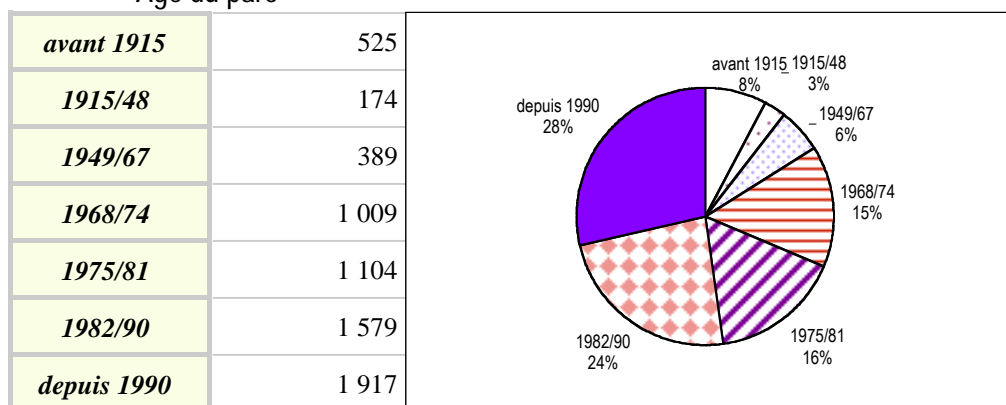

Source INSEE

Total Résidences Principales **6 697**

Taille des logements

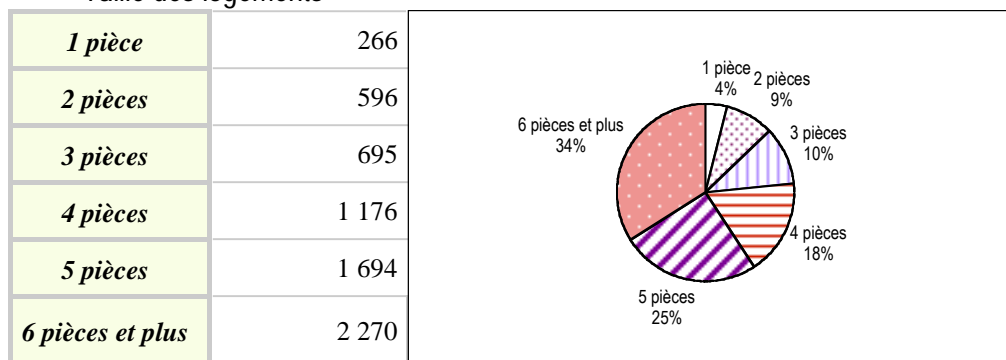

Source INSEE

Propriétaire : y compris accédant à la propriété
 Locataire : locataire de logement vide, locataire de logement meublé, chambre d'hôtel occupée comme résidence principale
 Autres : logement gratuit

Type de logement

Individuel	5 547
Collectif	962
Autres	188

Source INSEE

Autres (type de logement) : logement-foyer pour personne(s) âgée(s), ferme, chambre d'hôtel occupée comme résidence principale, construction provisoire ou habitation de fortune, pièce indépendante, logement dans un immeuble autre que d'habitation

Statut d'occupation

Propriétaires	4 854
Loc. privés	1 256
Loc. HLM	444
Autres	143

Source INSEE

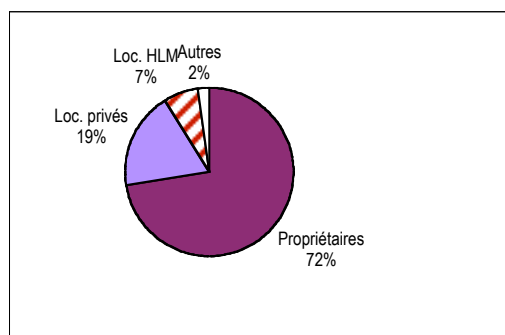
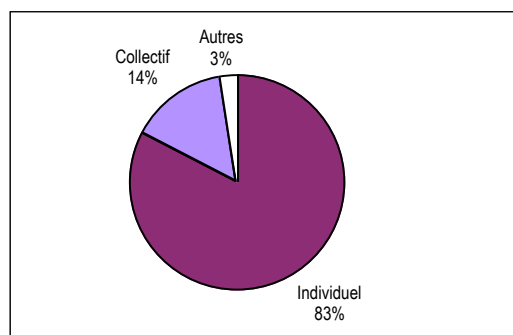

RP 99 - LES RÉSULTATS

La résidence antérieure de la population

Résidence au 1er janvier 1990	Population
<i>Même logement</i>	ces données ne sont pas agrégables
<i>Autre logement de la commune</i>	
<i>Autre commune d'Ille et Vilaine</i>	
<i>Hors Ille et Vilaine</i>	
<i>dont en Bretagne</i>	
<i>en France</i>	
<i>aux DOM-TOM</i>	
<i>à l'étranger</i>	
Total	

Source INSEE

Afin que le total soit égal à la population totale sans doubles comptes, les enfants nés depuis le 1er janvier 1990 ont été comptabilisés à la résidence de la personne de référence du ménage à cette date.

Pour en savoir plus ...

Agence d'Urbanisme et de Développement Intercommunal de l'Agglomération Rennaise

39 rue Capitaine Maignan - CS 46911
35069 RENNES Cedex Tél. 02 99 01 86 40

Institut National de la Statistique et des Etudes Economiques Bretagne

36 place du Colombier - CS 94439
35044 RENNES Cedex Tél. 02 99 29 33 66