

Secteur Est

Notre secteur sous la loupe



AGENCE D'URBANISME ET DE DÉVELOPPEMENT
INTERCOMMUNAL DE L'AGGLOMÉRATION RENNAISE

39 rue Capitaine Maignan - CS 46911 - 35069 RENNES Cedex
Téléphone : 02 99 01 86 40 Télécopie : 02 99 01 86 69

AUDIAR



INSEE

BRETAGNE

INSTITUT NATIONAL
DE LA STATISTIQUE
ET DES ÉTUDES
ÉCONOMIQUES

RP 99 - LES RÉSULTATS

1 - Population et ménages

Evolution démographique depuis 1962

Population sans doubles comptes (SdC)

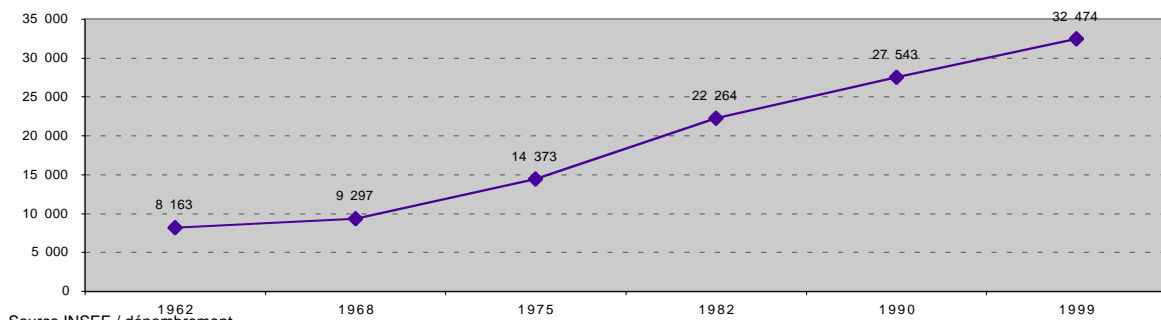

Source INSEE / dénombrement

Population sans doubles comptes :
population totale légale moins personnes habitant des établissements et ayant une résidence personnelle

Taux de variation annuel expliqué par le ...

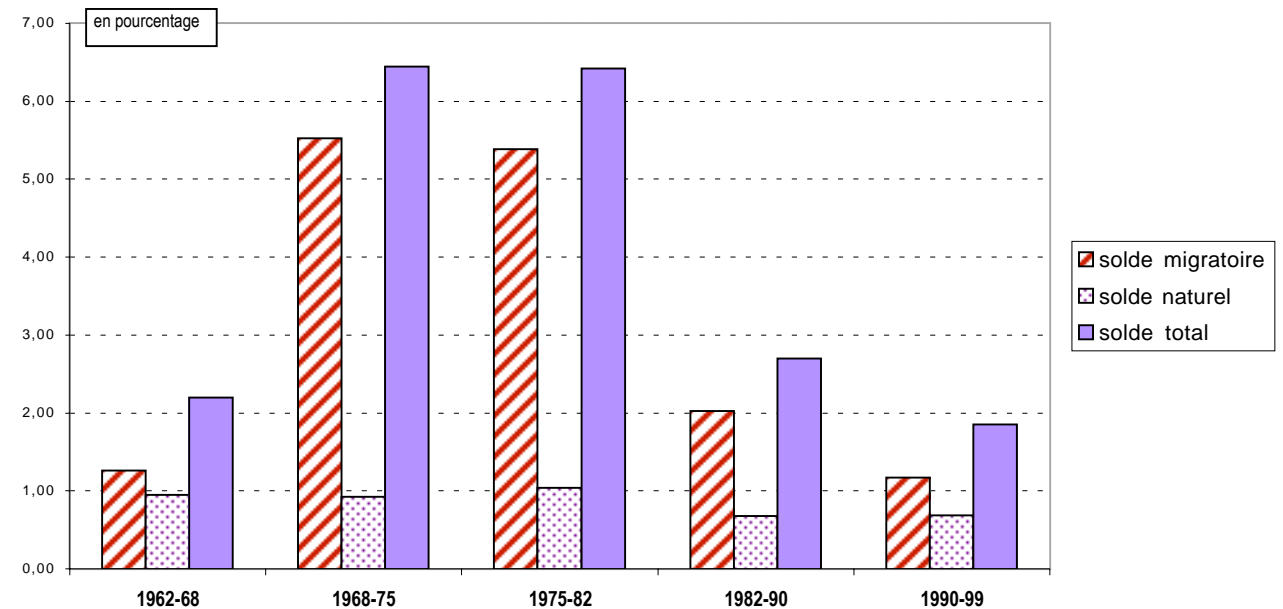

Source INSEE

Solde migratoire

1990/99

3 110

Source INSEE

Solde migratoire :
différence entre le nombre d'entrées et de sorties dans la zone. Faute pour l'instant de connaissance précise du nombre de sorties, l'INSEE calcule ce solde par différence entre la variation totale de population et le solde naturel.

Solde naturel :
différence entre le nombre de naissances et le nombre de décès

Solde naturel

1990/99

1 821

Source INSEE

RP 99 - LES RÉSULTATS

Nombre de ménages

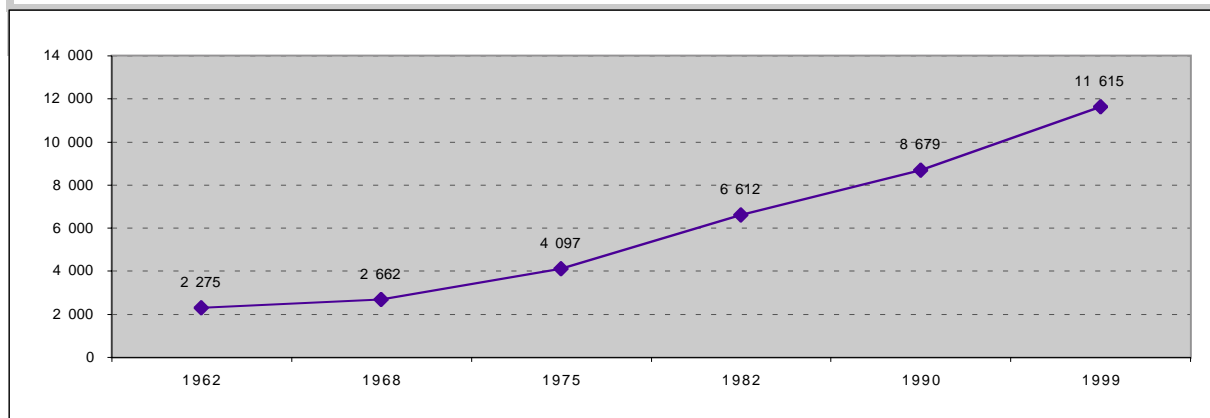

Taille moyenne des ménages

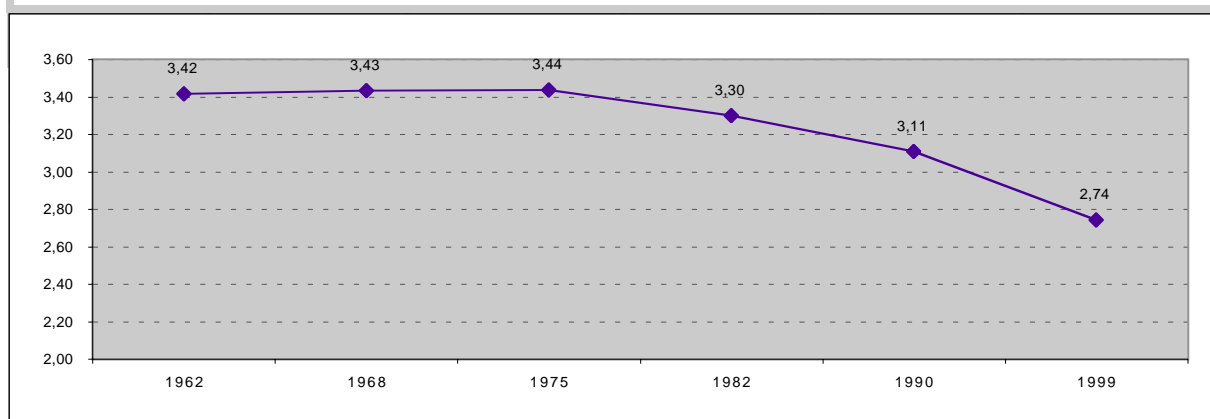

Taux de natalité pour 1000 habitants

1962/68	1968/75	1975/82	1982/90	1990/99
19,4	17,3	16,5	11,9	11,4

Source INSEE

Taux de natalité : rapport du nombre de naissances vivantes au cours de la période à la population totale au milieu de la période

Taux de mortalité pour 1000 habitants

1962/68	1968/75	1975/82	1982/90	1990/99
9,9	8,1	6,1	5,1	4,5

Source INSEE

Taux de mortalité : rapport du nombre de décès au cours de la période à la population totale au milieu de la période

RP 99 - LES RÉSULTATS

Sexe	Hommes	Femmes	Total
1990	13 849	13 681	27 530
1999	16 291	16 186	32 477

Population totale = Population sans doubles comptes redressée (population statistique)

Source INSEE

Classe d'âge	1990	1999
<20 ans	8 934	9 151
20-39	8 115	8 835
40-59	7 454	9 683
60-74	2 157	3 500
75 et plus	870	1 308
Total	27 530	32 477
âge moyen approché	33,4	36,3

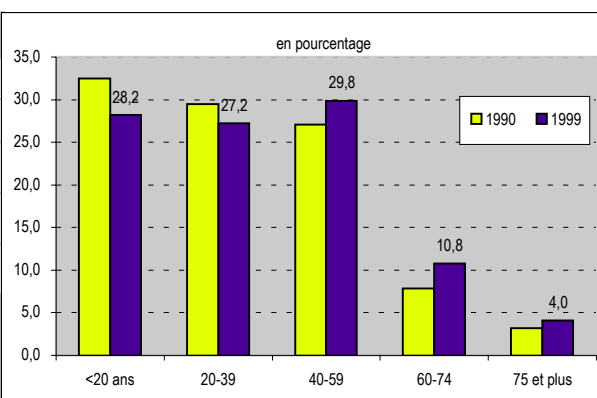

Source INSEE

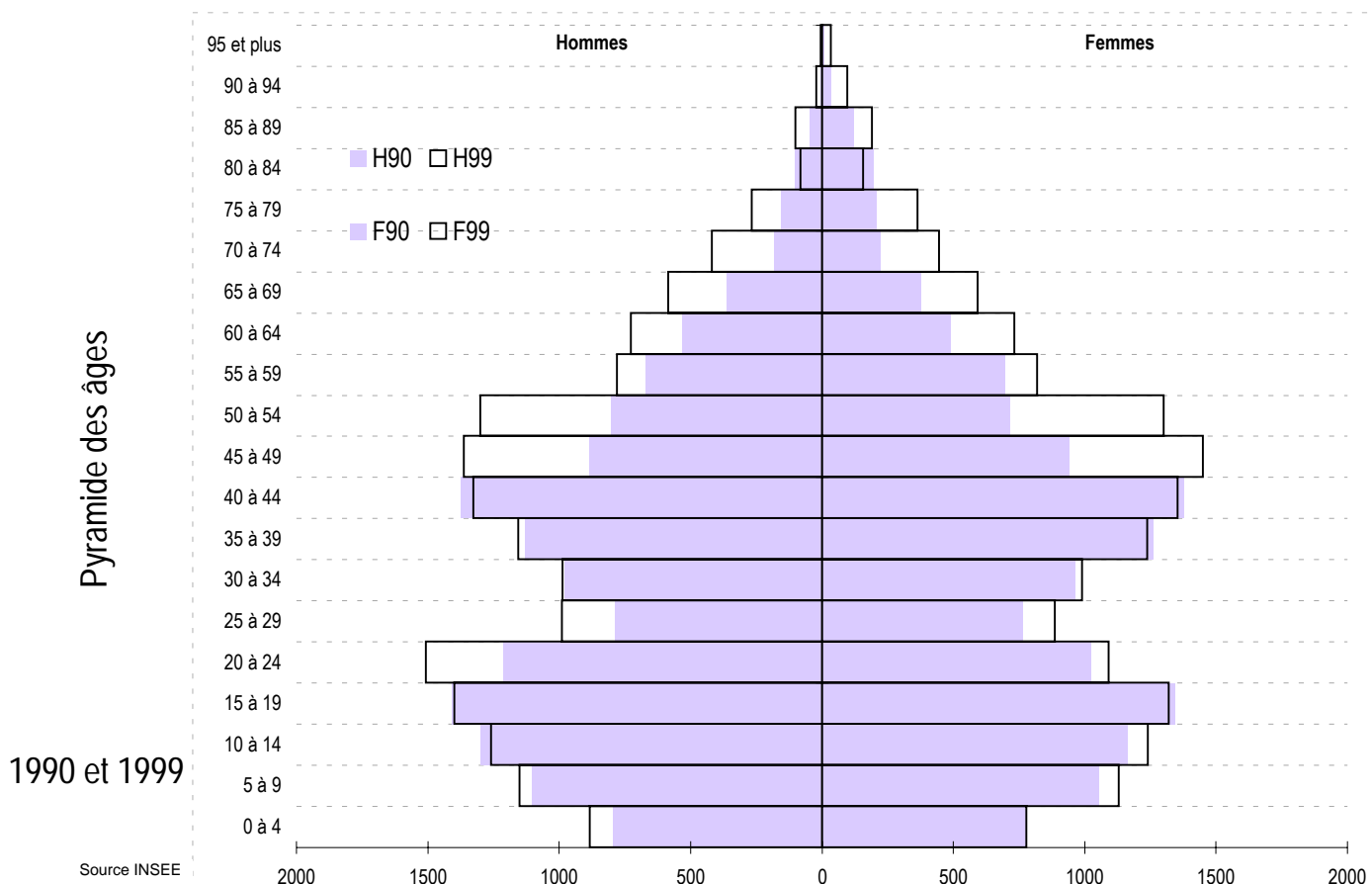

RP 99 - LES RÉSULTATS

Les ménages

nombre de ménages d'après l'âge de la personne de référence

Classe d'âge	Ménages	
	1990	1999
<20 ans	22	45
20-24	190	617
25-29	559	730
30-49	4 440	5 001
50-59	1 597	2 299
60-74	1 317	2 093
75 et plus	553	823
Total	8 678	11 608

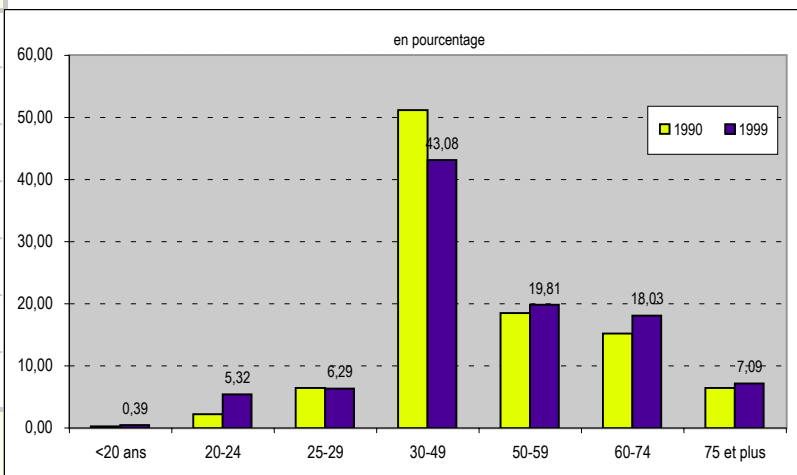

Source INSEE

nombre de ménages d'après le nombre de personnes

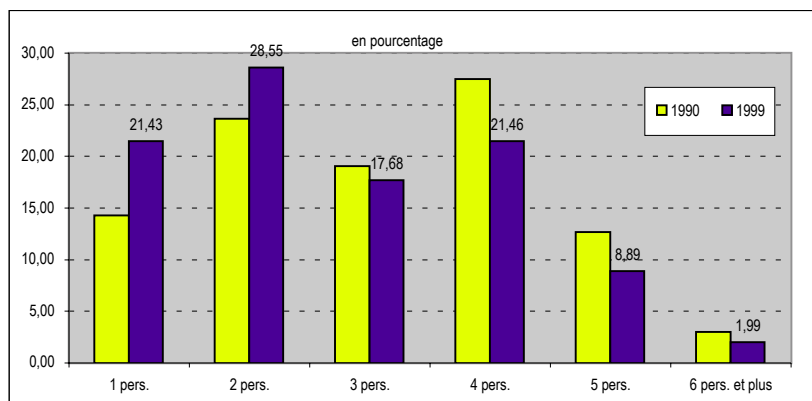

	Ménages composés de ... personnes	
	1990	1999
1 pers.	1 237	2 488
2 pers.	2 052	3 314
3 pers.	1 650	2 052
4 pers.	2 382	2 491
5 pers.	1 097	1 032
6 pers. et plus	260	231
Taille moyenne	3,11	2,74

Source INSEE

RP 99 - LES RÉSULTATS

2 - Population active 1999

Population active au lieu de résidence

	Population active			Population totale		
	Hommes	Femmes	Total	Hommes	Femmes	Total
< 20 ans	72	39	111	4 690	4 461	9 151
20 - 24	488	341	829	1 506	1 089	2 595
25 - 29	857	747	1 604	989	886	1 875
30 - 49	4 693	4 357	9 050	4 826	5 026	9 852
50 - 59	1 849	1 498	3 347	2 078	2 118	4 196
60 - 64	114	75	189	727	732	1 459
65 et plus	23	15	38	1 475	1 874	3 349
Total	8 096	7 072	15 168	16 291	16 186	32 477

Source INSEE

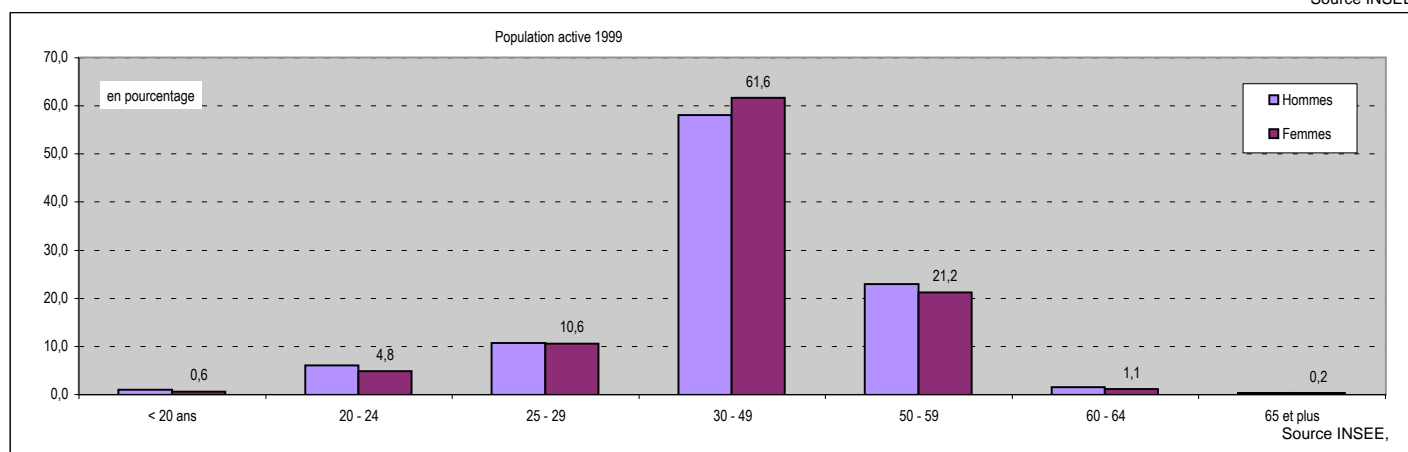

Population active : population active ayant un emploi, chômeurs et depuis 1990, militaires du contingent dans la population âgée de 15 ans ou plus

Part des actifs dans la population totale: 46,7%

Taux d'activité global: 58,2%
 Taux d'activité féminin : 54,2%
 Taux d'activité masculin : 62,3%

 Taux de chômage : 6,1%

Taux d'activité globale : Pourcentage de personnes actives dans la population âgée de 15 ans ou plus

Taux d'activité féminin : Pourcentage de femmes actives dans la population féminine âgée de 15 ans ou plus

Taux d'activité masculin : Pourcentage d'hommes actifs dans la population masculine âgée de 15 ans ou plus

Chômeurs : personnes qui se sont déclarées chômeurs ou "sans emploi" ; sont également comptés les mères de familles, "femmes au foyer" et retraités qui ont déclaré explicitement rechercher un travail

Taux de chômage : population au chômage dans la population active

RP 99 - LES RÉSULTATS

	Population active occupée			Population active au chômage		
	<i>Hommes</i>	<i>Femmes</i>	<i>Total</i>	<i>Hommes</i>	<i>Femmes</i>	<i>Total</i>
< 20 ans	58	32	90	14	7	21
20 - 24	371	272	643	78	68	146
25 - 29	731	639	1 370	102	108	210
30 - 49	4 546	4 097	8 643	147	260	407
50 - 59	1 785	1 424	3 209	64	74	138
60 - 64	113	73	186	1	2	3
65 et plus	23	15	38	0	0	0
Total	7 627	6 552	14 179	406	519	925

Source INSEE

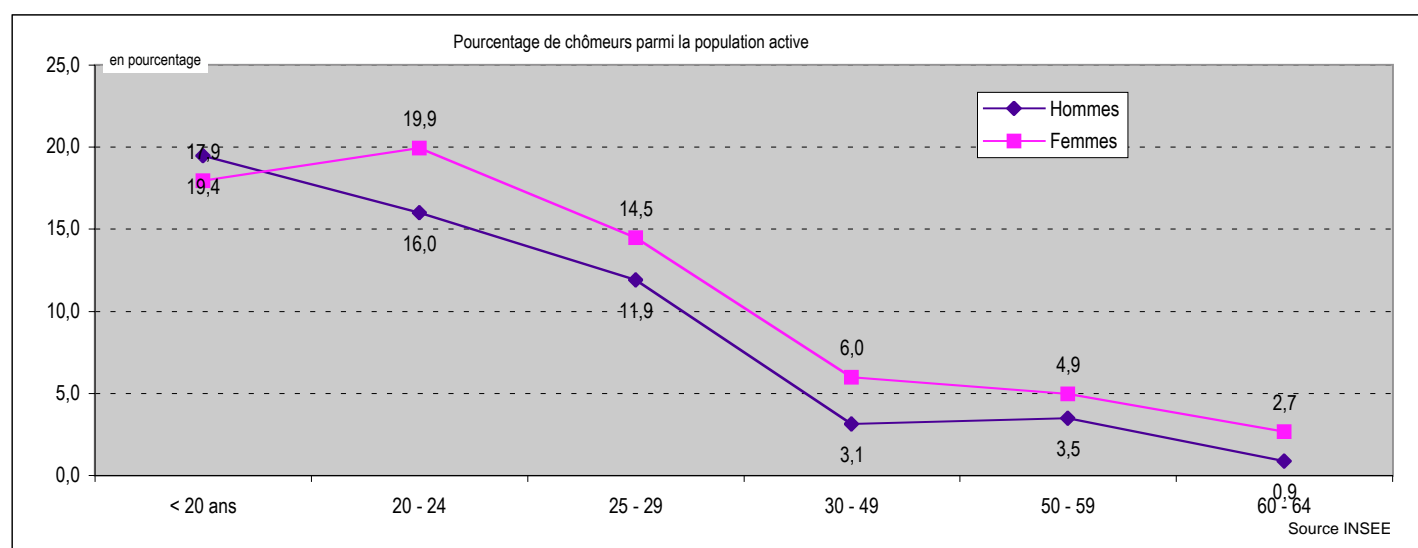

Où vont travailler les habitants de la commune ?

	<i>dans la commune de résidence</i>	<i>dans une autre commune de la zone d'emploi de Rennes</i>	<i>en Ille et Vilaine hors zone d'emploi de Rennes</i>	<i>hors département d'Ille et Vilaine</i>
Nombre d'actifs travaillant ...	ces données ne sont pas agrégables			
Pourcentage d'actifs travaillant ...				

RP 99 - LES RÉSULTATS

Type d'activité

Inactifs

	1990	1999
<i>Elèves ou Etudiants</i>	3 805	4 491
<i>Retraités</i>	2 746	4 470
<i>Autres inactifs</i>	7 963	8 348

Elèves ou étudiants de plus de 15 ans

Autres inactifs : enfants de 0 à 14 ans, "femmes au foyer" et autres personnes sans activité professionnelle en cours ou souhaitée

Actifs

<i>Actifs occupés</i>	12 183	14 179
<i>Chômeurs et militaires du contingent</i>	833	989

Total

27 530	32 477
--------	--------

Source INSEE

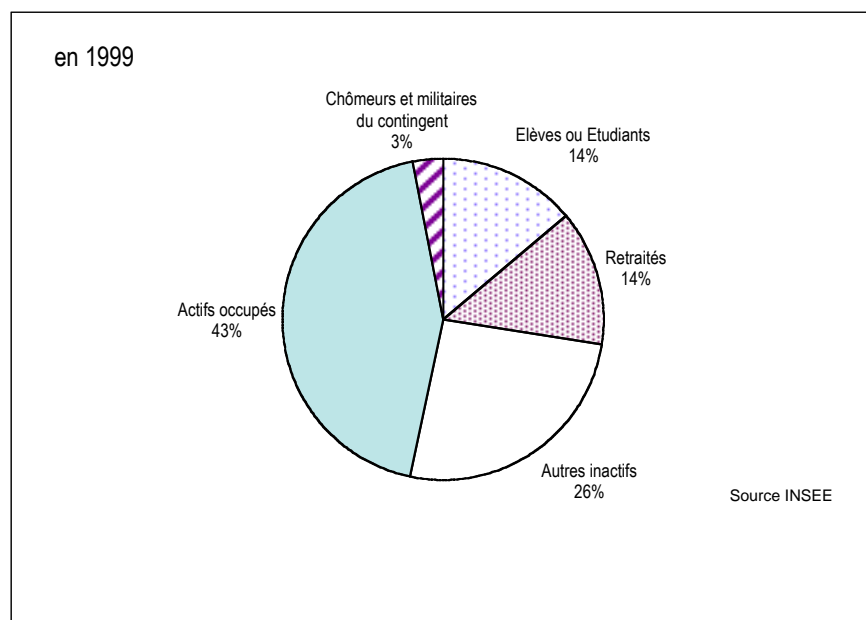

RP 99 - LES RÉSULTATS

Actifs ayant un emploi

	Non salariés	Salariés	Total
1990	1 402	10 781	12 183
1999	1 384	12 795	14 179

↓

	1999
Apprenti sous contrat	126
Stagiaires rémunérés	70
Emploi aidé (CES, emploi jeune ...)	174
Contrat CDD	891
Placé par une agence d'intérim	98
Titulaire de la Fonction publique	3 639
Contrat CDI	7 797

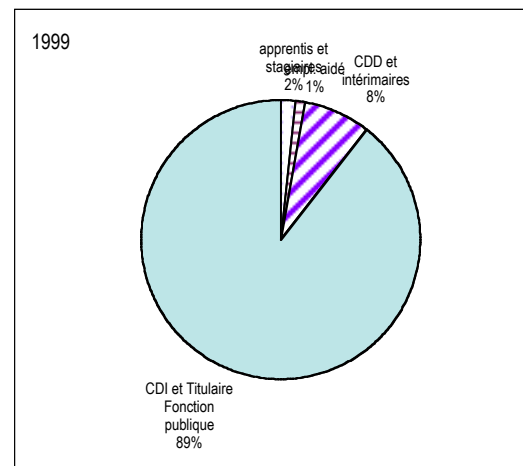

Chômeurs au Rp99

Age	Hommes	Femmes
15 à 24 ans	92	75
25 à 49 ans	249	368
50 ans et plus	65	76
Total	406	519

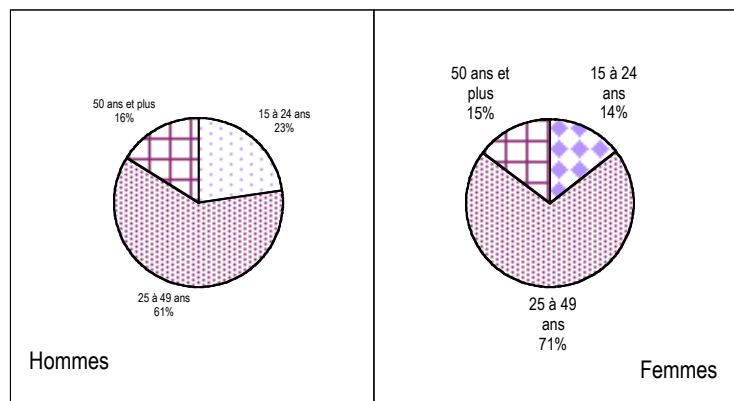

Ancienneté de la recherche

	Hommes	Femmes
moins d'1 an	236	273
plus d'1 an	167	238
non précisée	3	8

RP 99 - LES RÉSULTATS

3 - Habitat

Aux différents recensements : le parc de logements

	Résidences principales	Résidences secondaires	Logements vacants	Total Logement
1962	2 275	60	66	2 401
1968	2 665	109	108	2 882
1975	4 096	119	277	4 492
1982	6 614	167	211	6 992
1990	8 678	174	209	9 061
1999	11 608	149	365	12 122

Source : INSEE

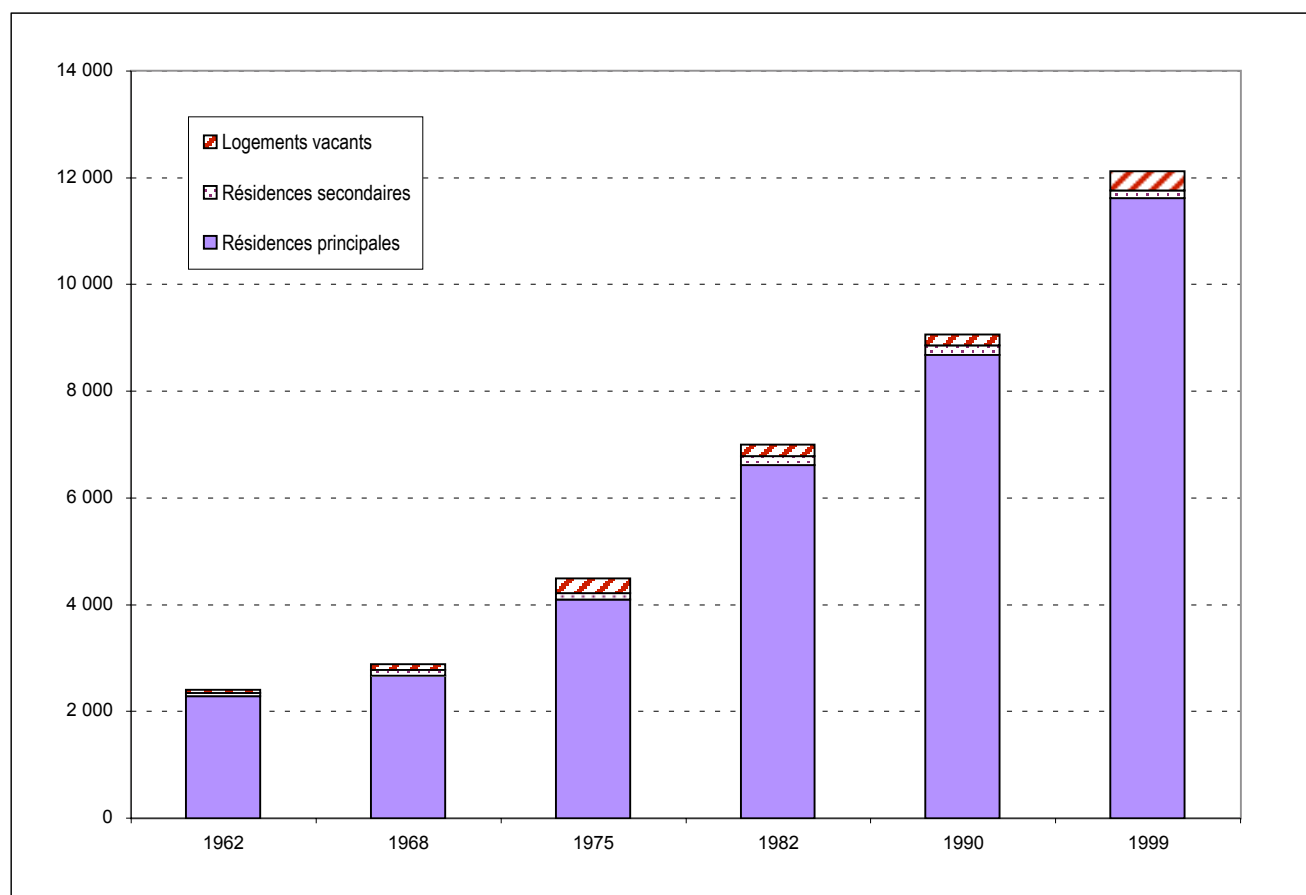

Source INSEE

RP 99 - LES RÉSULTATS

Les résidences principales au recensement de 1999

Âge du parc

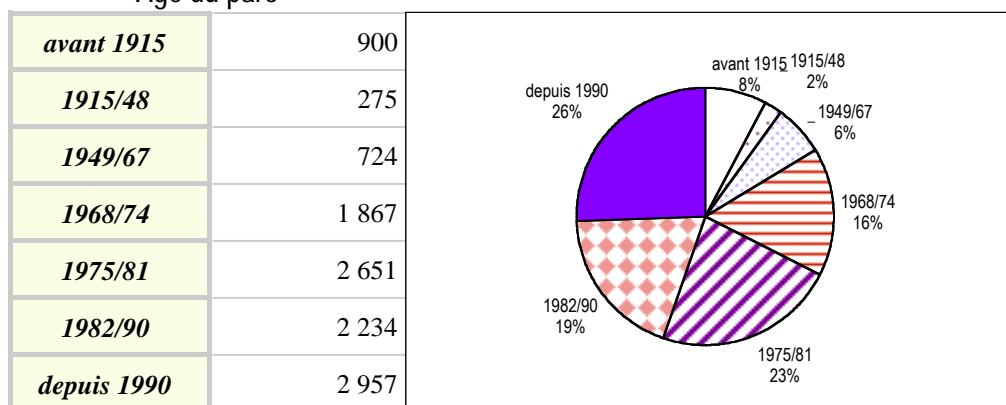

Source INSEE

Total Résidences Principales **11 608**

Taille des logements

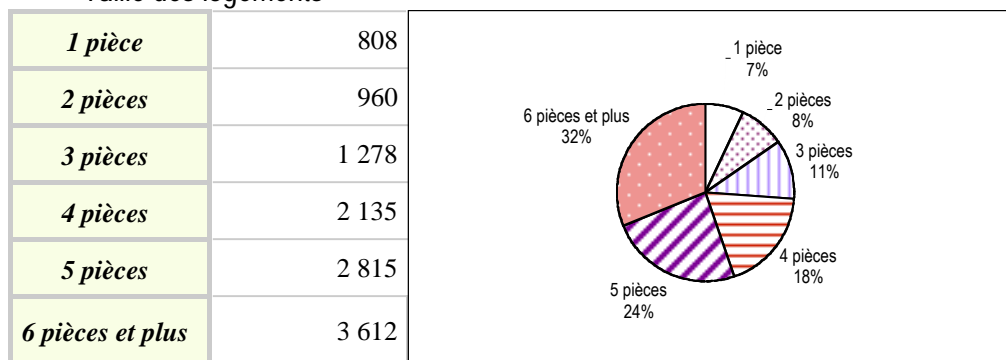

Source INSEE

Propriétaire : y compris accédant à la propriété
 Locataire : locataire de logement vide, locataire de logement meublé, chambre d'hôtel occupée comme résidence principale
 Autres : logement gratuit

Type de logement

<i>Individuel</i>	8 884
<i>Collectif</i>	2 475
<i>Autres</i>	249

Source INSEE

Autres (type de logement) : logement-foyer pour personne(s) âgée(s), ferme, chambre d'hôtel occupée comme résidence principale, construction provisoire ou habitation de fortune, pièce indépendante, logement dans un immeuble autre que d'habitation

Statut d'occupation

<i>Propriétaires</i>	7 944
<i>Loc. privés</i>	2 103
<i>Loc. HLM</i>	946
<i>Autres</i>	615

Source INSEE

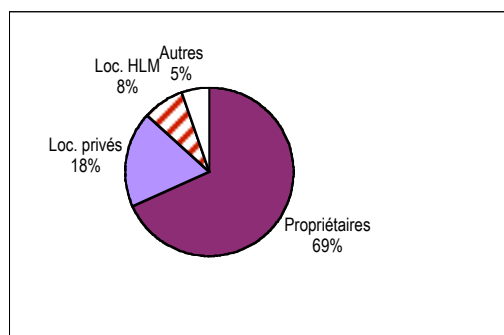
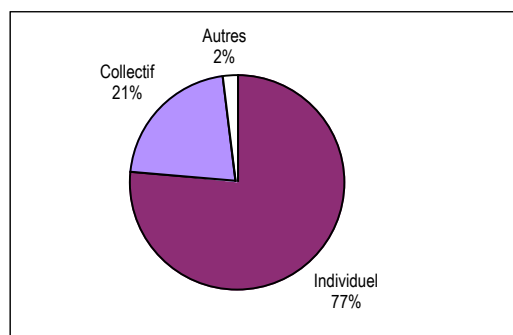

RP 99 - LES RÉSULTATS

La résidence antérieure de la population

Résidence au 1er janvier 1990	Population
<i>Même logement</i>	ces données ne sont pas agrégables
<i>Autre logement de la commune</i>	
<i>Autre commune d'Ille et Vilaine</i>	
<i>Hors Ille et Vilaine</i>	
<i>dont en Bretagne</i>	
<i>en France</i>	
<i>aux DOM-TOM</i>	
<i>à l'étranger</i>	
Total	

Source INSEE

Afin que le total soit égal à la population totale sans doubles comptes, les enfants nés depuis le 1er janvier 1990 ont été comptabilisés à la résidence de la personne de référence du ménage à cette date.

Pour en savoir plus ...

Agence d'Urbanisme et de Développement Intercommunal de l'Agglomération Rennaise

39 rue Capitaine Maignan - CS 46911
35069 RENNES Cedex Tél. 02 99 01 86 40

Institut National de la Statistique et des Etudes Economiques Bretagne

36 place du Colombier - CS 94439
35044 RENNES Cedex Tél. 02 99 29 33 66