

Secteur Sud Est

Notre secteur sous la loupe



AGENCE D'URBANISME ET DE DÉVELOPPEMENT
INTERCOMMUNAL DE L'AGGLOMÉRATION RENNAISE

39 rue Capitaine Maignan - CS 46911 - 35069 RENNES Cedex
Téléphone : 02 99 01 86 40 Télécopie : 02 99 01 86 69

AUDIAR



INSEE

BRETAGNE

INSTITUT NATIONAL
DE LA STATISTIQUE
ET DES ÉTUDES
ÉCONOMIQUES

RP 99 - LES RÉSULTATS

1 - Population et ménages

Evolution démographique depuis 1962

Population sans doubles comptes (SdC)

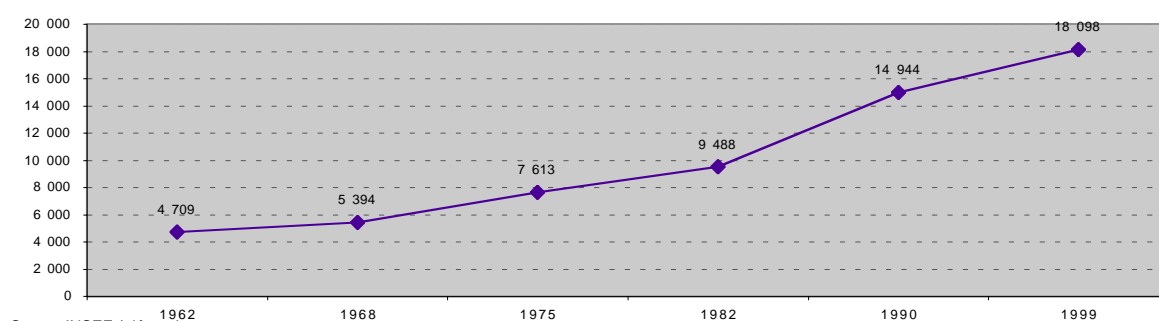

Source INSEE / dénombrement

Population sans doubles comptes :
population totale légale moins personnes habitant des établissements et ayant une résidence personnelle

Taux de variation annuel expliqué par le ...

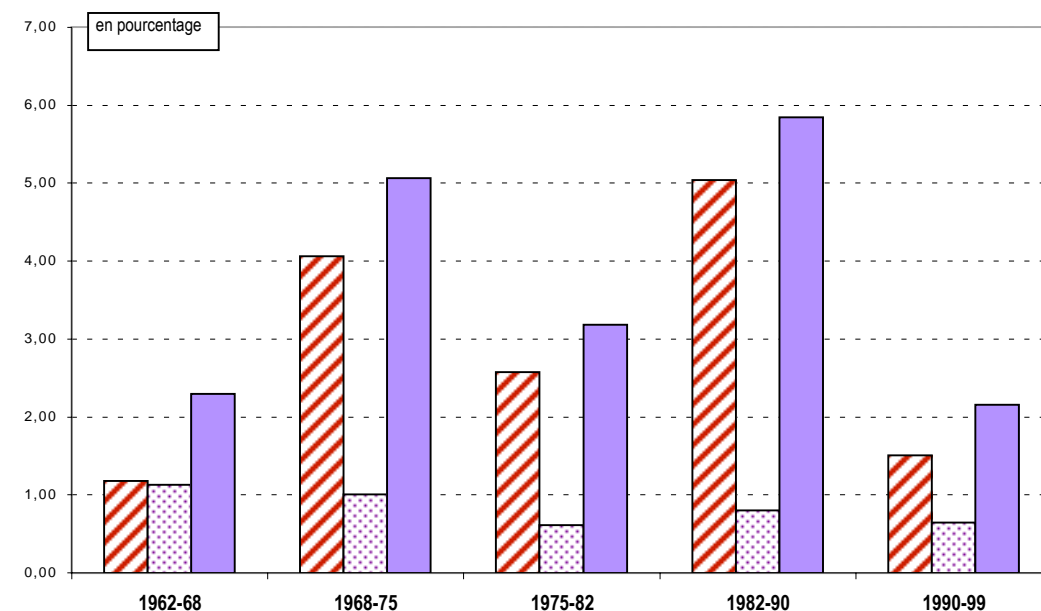

en pourcentage

- solde migratoire
- solde naturel
- solde total

Source INSEE

Solde migratoire

1990/99

2 208

Source INSEE

Solde migratoire :

différence entre le nombre d'entrées et de sorties dans la zone. Faute pour l'instant de connaissance précise du nombre de sorties, l'INSEE calcule ce solde par différence entre la variation totale de population et le solde naturel.

Solde naturel :

différence entre le nombre de naissances et le nombre de décès

Solde naturel

1990/99

946

Source INSEE

RP 99 - LES RÉSULTATS

Nombre de ménages

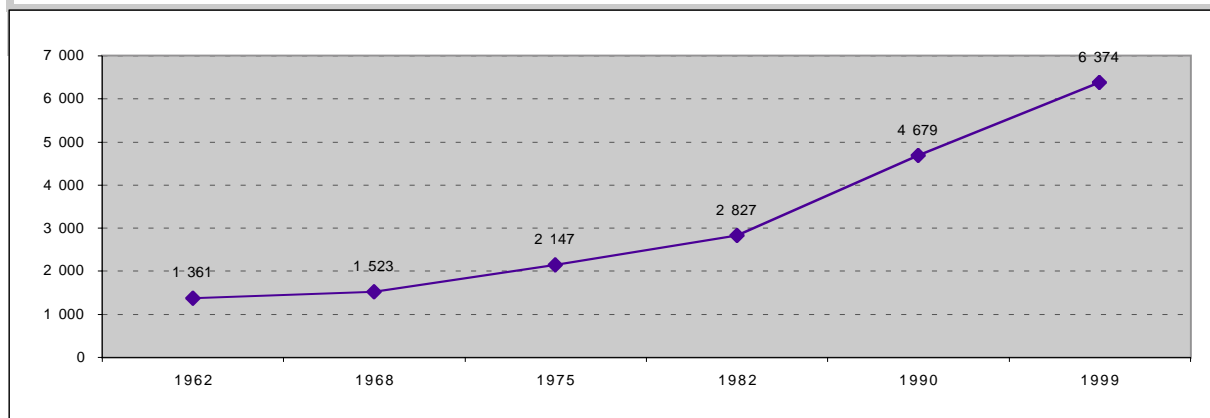

Taille moyenne des ménages

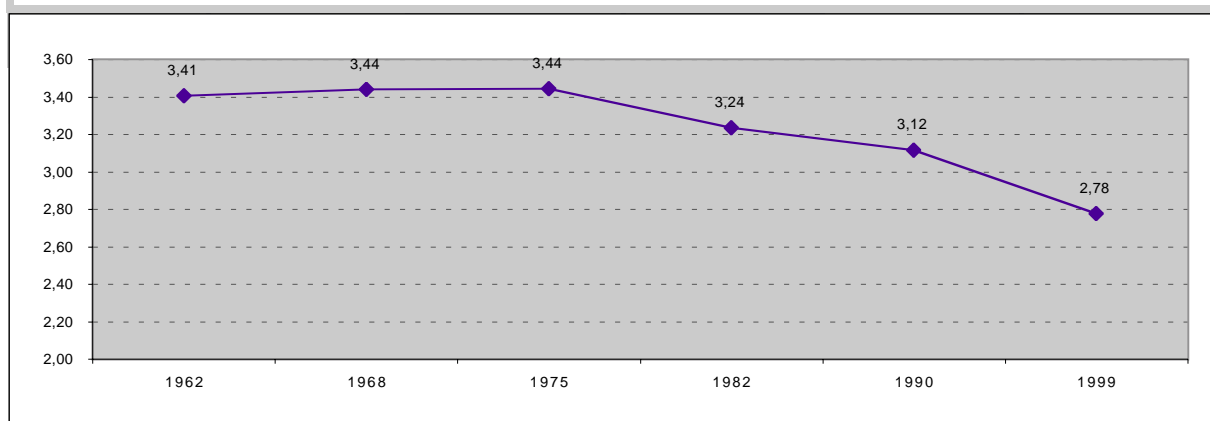

Taux de natalité pour 1000 habitants

1962/68	1968/75	1975/82	1982/90	1990/99
21,1	19,2	13,2	14,4	13,0

Source INSEE

Taux de natalité : rapport du nombre de naissances vivantes au cours de la période à la population totale au milieu de la période

Taux de mortalité pour 1000 habitants

1962/68	1968/75	1975/82	1982/90	1990/99
9,9	9,1	7,1	6,3	6,6

Source INSEE

Taux de mortalité : rapport du nombre de décès au cours de la période à la population totale au milieu de la période

RP 99 - LES RÉSULTATS

Sexe	Hommes	Femmes	Total
1990	7 451	6 403	13 854
1999	8 902	9 203	18 105

Population totale = Population sans doubles comptes redressée (population statistique)

Source INSEE

Classe d'âge	1990	1999
<20 ans	5 147	5 382
20-39	4 676	5 129
40-59	3 468	5 100
60-74	1 056	1 636
75 et plus	590	858
Total	14 937	18 105
âge moyen approché	32,5	35,6

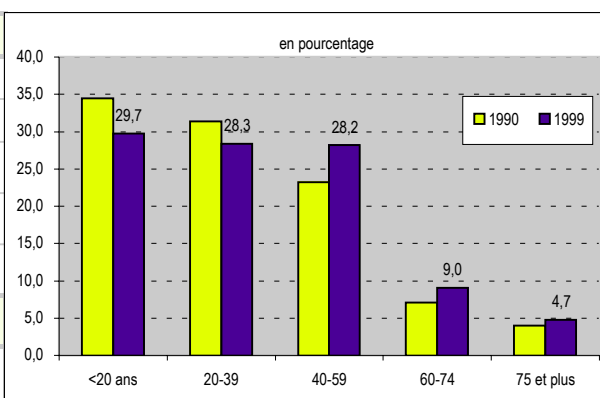

Source INSEE

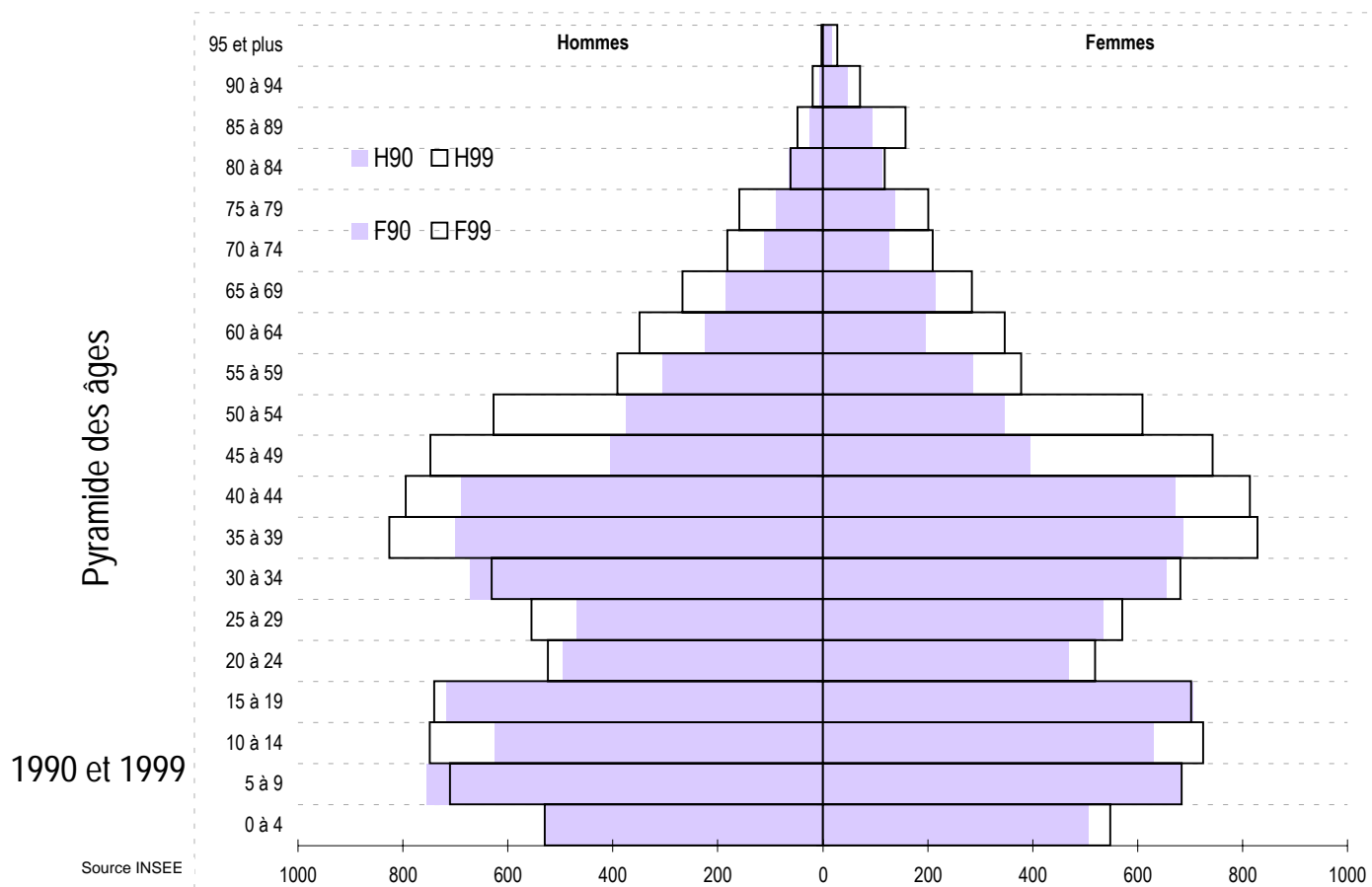

RP 99 - LES RÉSULTATS

Les ménages

nombre de ménages d'après l'âge de la personne de référence

Classe d'âge	Ménages	
	1990	1999
<20 ans	5	4
20-24	82	79
25-29	381	441
30-49	2 497	3 219
50-59	720	1 125
60-74	659	993
75 et plus	333	493
Total	4 677	6 354

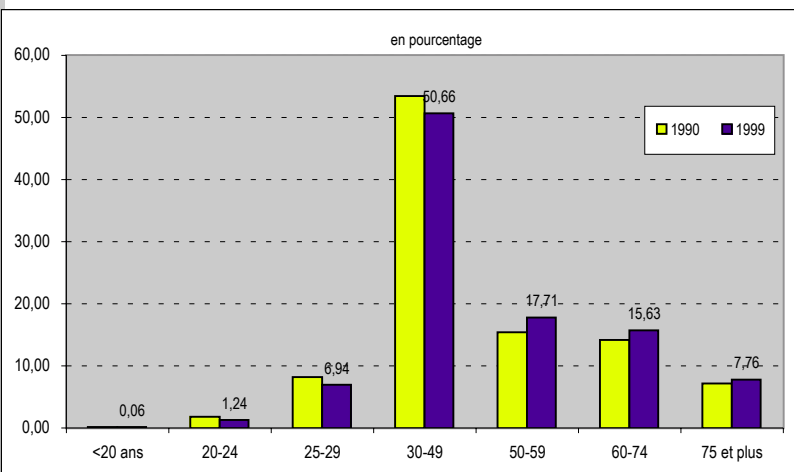

Source INSEE

nombre de ménages d'après le nombre de personnes

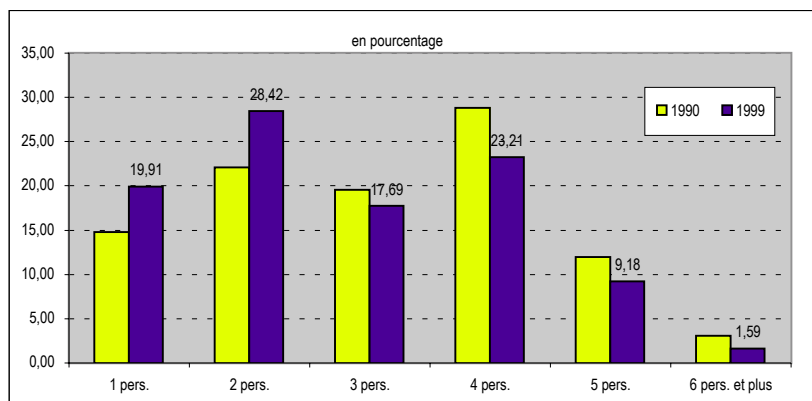

	Ménages composés de ... personnes	
	1990	1999
1 pers.	689	1 265
2 pers.	1 031	1 806
3 pers.	912	1 124
4 pers.	1 345	1 475
5 pers.	559	583
6 pers. et plus	141	101
Taille moyenne	3,12	2,78

Source INSEE

RP 99 - LES RÉSULTATS

2 - Population active 1999

Population active au lieu de résidence

	Population active			Population totale		
	Hommes	Femmes	Total	Hommes	Femmes	Total
< 20 ans	41	16	57	2 727	2 655	5 382
20 - 24	257	213	470	523	518	1 041
25 - 29	522	505	1 027	554	570	1 124
30 - 49	2 945	2 758	5 703	2 996	3 064	6 060
50 - 59	866	735	1 601	1 018	986	2 004
60 - 64	35	47	82	349	346	695
65 et plus	4	6	10	735	1 064	1 799
Total	4 670	4 280	8 950	8 902	9 203	18 105

Source INSEE

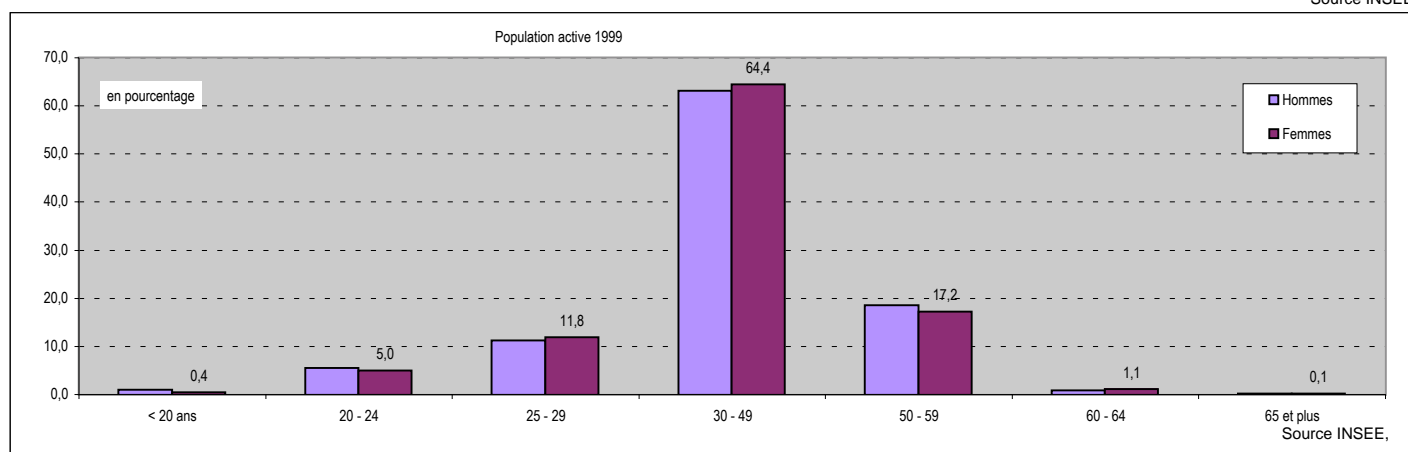

Population active : population active ayant un emploi, chômeurs et depuis 1990, militaires du contingent dans la population âgée de 15 ans ou plus

Part des actifs dans la population totale: 49,4%

Taux d'activité global: 63,2%
 Taux d'activité féminin : 59,0%
 Taux d'activité masculin : 67,5%

 Taux de chômage : 6,1%

Taux d'activité globale : Pourcentage de personnes actives dans la population âgée de 15 ans ou plus
Taux d'activité féminin : Pourcentage de femmes actives dans la population féminine âgée de 15 ans ou plus
Taux d'activité masculin : Pourcentage d'hommes actifs dans la population masculine âgée de 15 ans ou plus

Chômeurs : personnes qui se sont déclarées chômeurs ou "sans emploi" ; sont également comptés les mères de familles, "femmes au foyer" et retraités qui ont déclaré explicitement rechercher un travail

Taux de chômage : population au chômage dans la population active

RP 99 - LES RÉSULTATS

	Population active occupée			Population active au chômage		
	<i>Hommes</i>	<i>Femmes</i>	<i>Total</i>	<i>Hommes</i>	<i>Femmes</i>	<i>Total</i>
< 20 ans	32	11	43	9	5	14
20 - 24	201	166	367	36	47	83
25 - 29	468	429	897	45	76	121
30 - 49	2 849	2 610	5 459	96	148	244
50 - 59	833	689	1 522	33	46	79
60 - 64	32	43	75	3	4	7
65 et plus	4	6	10	0	0	0
Total	4 419	3 954	8 373	222	326	548

Source INSEE

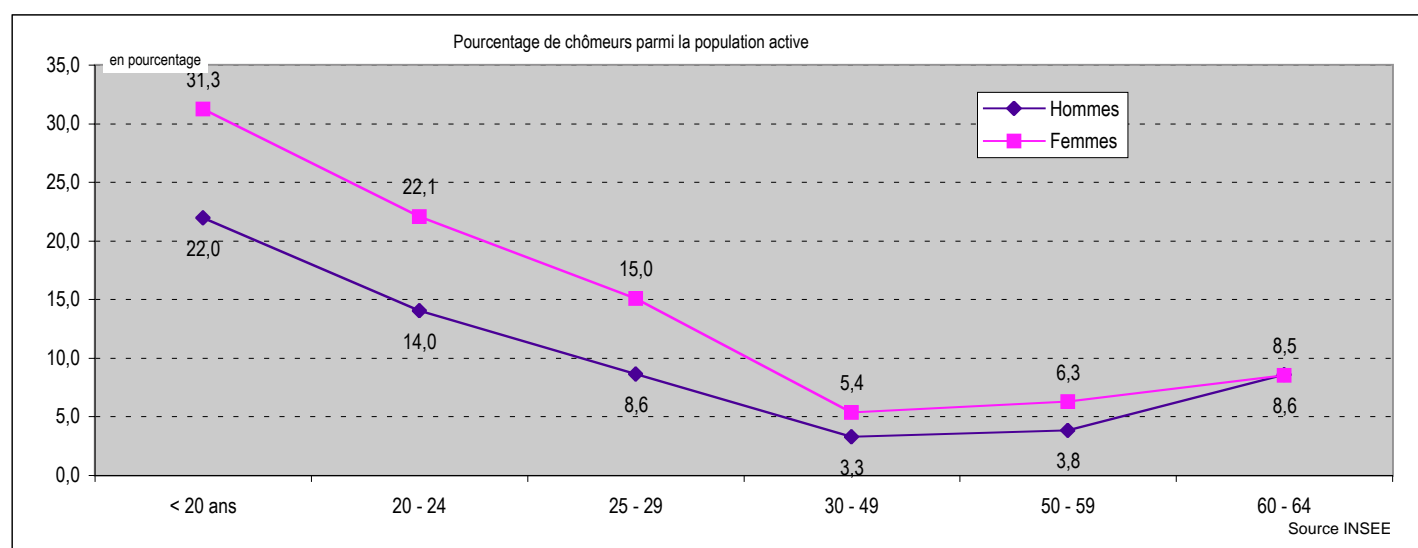

Où vont travailler les habitants de la commune ?

	<i>dans la commune de résidence</i>	<i>dans une autre commune de la zone d'emploi de Rennes</i>	<i>en Ille et Vilaine hors zone d'emploi de Rennes</i>	<i>hors département d'Ille et Vilaine</i>
Nombre d'actifs travaillant ...	ces données ne sont pas agrégables			
Pourcentage d'actifs travaillant ...				

RP 99 - LES RÉSULTATS

Type d'activité

Inactifs

	1990	1999
<i>Elèves ou Etudiants</i>	1 739	1 971
<i>Retraités</i>	1 553	2 323
<i>Autres inactifs</i>	3 369	4 861

Elèves ou étudiants de plus de 15 ans

Autres inactifs : enfants de 0 à 14 ans, "femmes au foyer" et autres personnes sans activité professionnelle en cours ou souhaitée

Actifs

<i>Actifs occupés</i>	6 699	8 373
<i>Chômeurs et militaires du contingent</i>	494	577

Total

13 854	18 105
--------	--------

Source INSEE

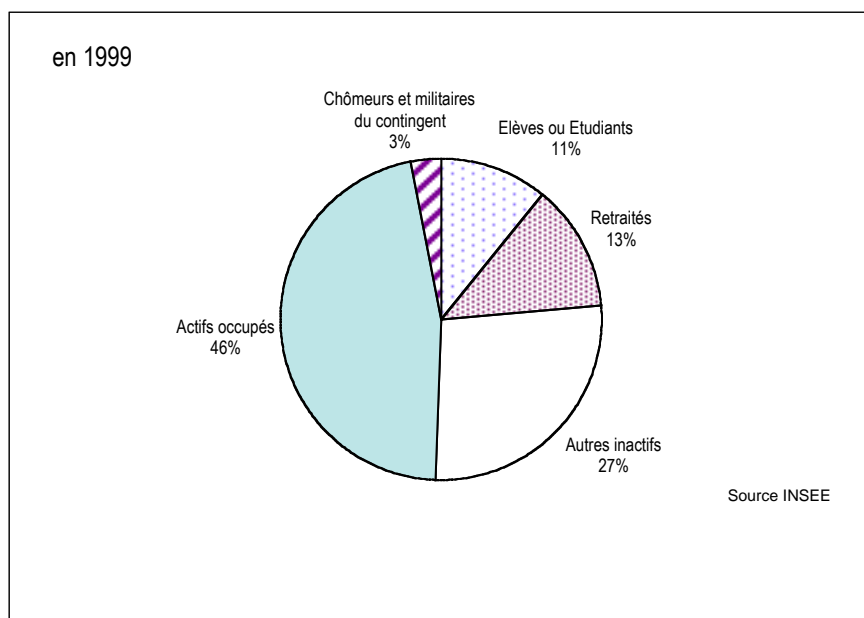

RP 99 - LES RÉSULTATS

Actifs ayant un emploi

	Non salariés	Salariés	Total
1990	754	5 945	6 699
1999	748	7 625	8 373

↓

	1999
<i>Apprenti sous contrat</i>	64
<i>Stagiaires rémunérés</i>	35
<i>Emploi aidé (CES, emploi jeune ...)</i>	83
<i>Contrat CDD</i>	549
<i>Placé par une agence d'intérim</i>	105
<i>Titulaire de la Fonction publique</i>	1 647
<i>Contrat CDI</i>	5 142

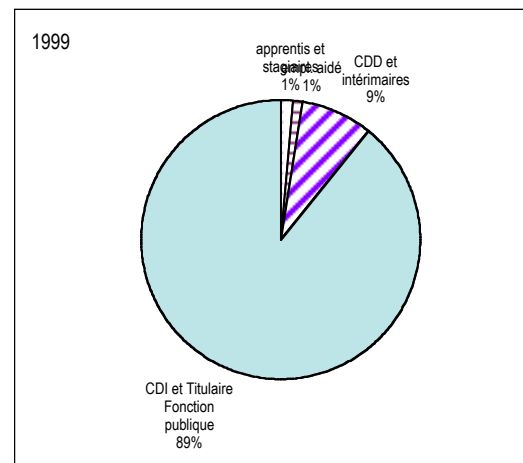

Chômeurs au Rp99

Age	Hommes	Femmes
15 à 24 ans	45	52
25 à 49 ans	141	224
50 ans et plus	36	50
Total	222	326

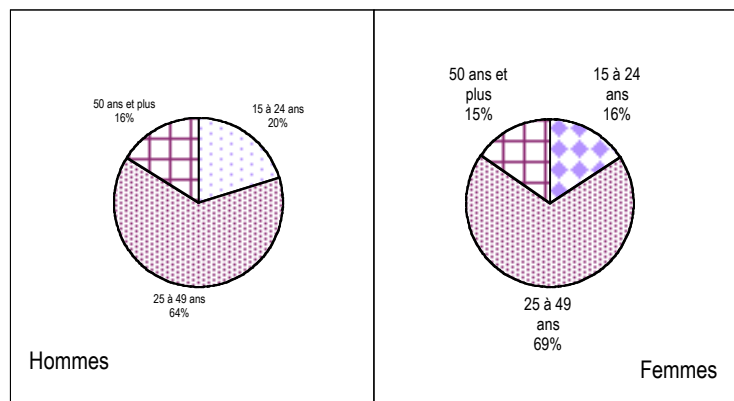

Ancienneté de la recherche

	Hommes	Femmes
moins d'1 an	122	160
plus d'1 an	97	162
non précisée	3	4

RP 99 - LES RÉSULTATS

3 - Habitat

Aux différents recensements : le parc de logements

	Résidences principales	Résidences secondaires	Logements vacants	Total Logement
1962	1 361	47	50	1 458
1968	1 523	56	102	1 681
1975	2 147	70	133	2 350
1982	2 827	117	132	3 076
1990	4 678	106	127	4 911
1999	6 354	80	180	6 614

Source : INSEE

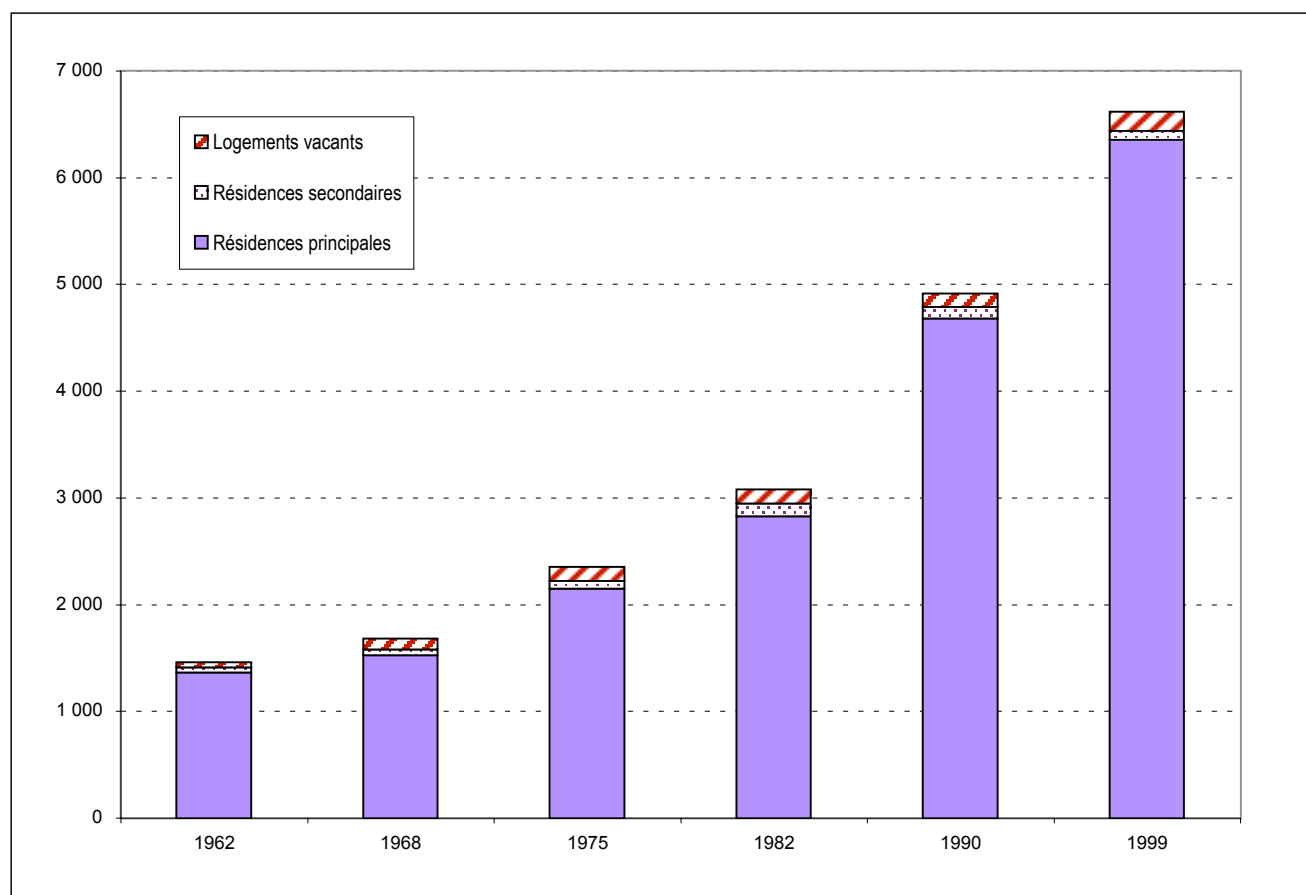

Source INSEE

RP 99 - LES RÉSULTATS

Les résidences principales au recensement de 1999

Âge du parc

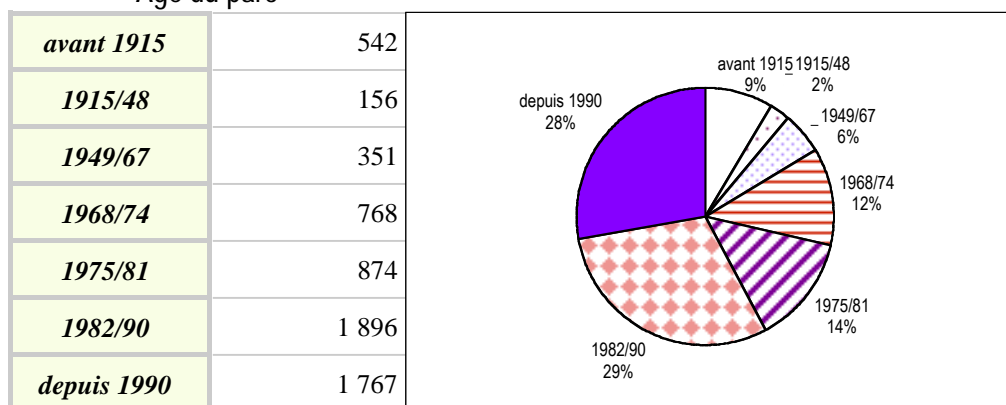

Source INSEE

Total Résidences Principales **6 354**

Taille des logements

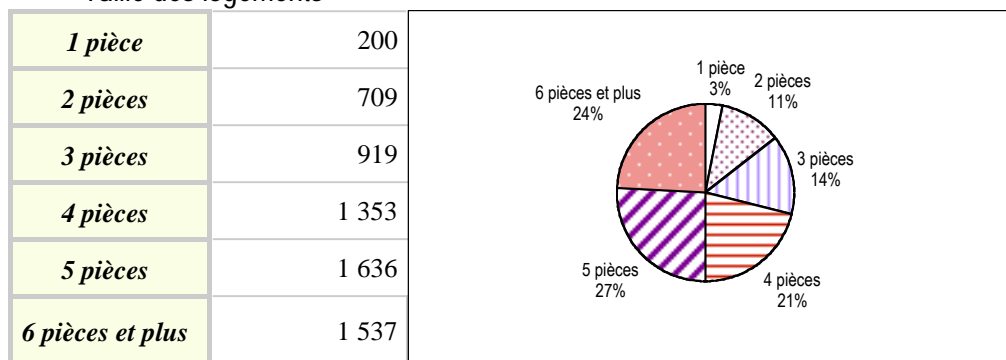

Source INSEE

Propriétaire : y compris accédant à la propriété
Locataire : locataire de logement vide, locataire de logement meublé, chambre d'hôtel occupée comme résidence principale
Autres : logement gratuit

Type de logement

Individuel	4 928
Collectif	1 218
Autres	208

Source INSEE

Autres (type de logement) : logement-foyer pour personne(s) âgée(s), ferme, chambre d'hôtel occupée comme résidence principale, construction provisoire ou habitation de fortune, pièce indépendante, logement dans un immeuble autre que d'habitation

Statut d'occupation

Propriétaires	4 483
Loc. privés	1 111
Loc. HLM	601
Autres	159

Source INSEE

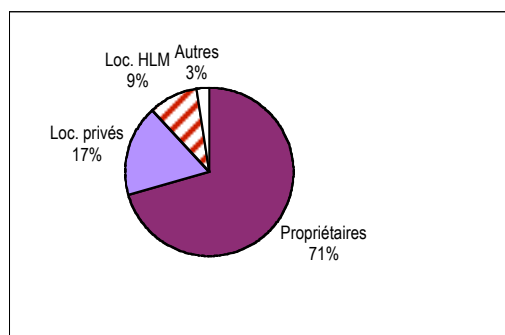
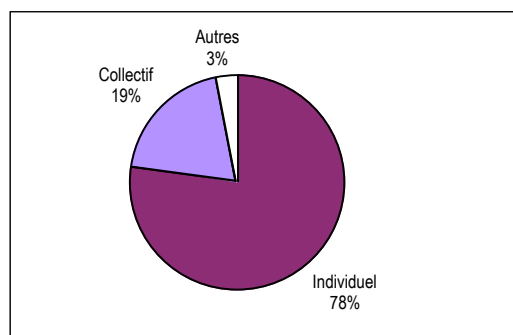

RP 99 - LES RÉSULTATS

La résidence antérieure de la population

Résidence au 1er janvier 1990	Population
<i>Même logement</i>	ces données ne sont pas agrégables
<i>Autre logement de la commune</i>	
<i>Autre commune d'Ille et Vilaine</i>	
<i>Hors Ille et Vilaine</i>	
<i>dont en Bretagne</i>	
<i>en France</i>	
<i>aux DOM-TOM</i>	
<i>à l'étranger</i>	
Total	

Source INSEE

Afin que le total soit égal à la population totale sans doubles comptes, les enfants nés depuis le 1er janvier 1990 ont été comptabilisés à la résidence de la personne de référence du ménage à cette date.

Pour en savoir plus ...

Agence d'Urbanisme et de Développement Intercommunal de l'Agglomération Rennaise

39 rue Capitaine Maignan - CS 46911
35069 RENNES Cedex Tél. 02 99 01 86 40

Institut National de la Statistique et des Etudes Economiques Bretagne

36 place du Colombier - CS 94439
35044 RENNES Cedex Tél. 02 99 29 33 66