

Secteur Sud

Notre secteur sous la loupe



AGENCE D'URBANISME ET DE DÉVELOPPEMENT
INTERCOMMUNAL DE L'AGGLOMÉRATION RENNAISE

39 rue Capitaine Maignan - CS 46911 - 35069 RENNES Cedex
Téléphone : 02 99 01 86 40 Télécopie : 02 99 01 86 69

AUDIAR



INSEE

BRETAGNE

INSTITUT NATIONAL
DE LA STATISTIQUE
ET DES ÉTUDES
ÉCONOMIQUES

RP 99 - LES RÉSULTATS

1 - Population et ménages

Evolution démographique depuis 1962

Population sans doubles comptes (SdC)

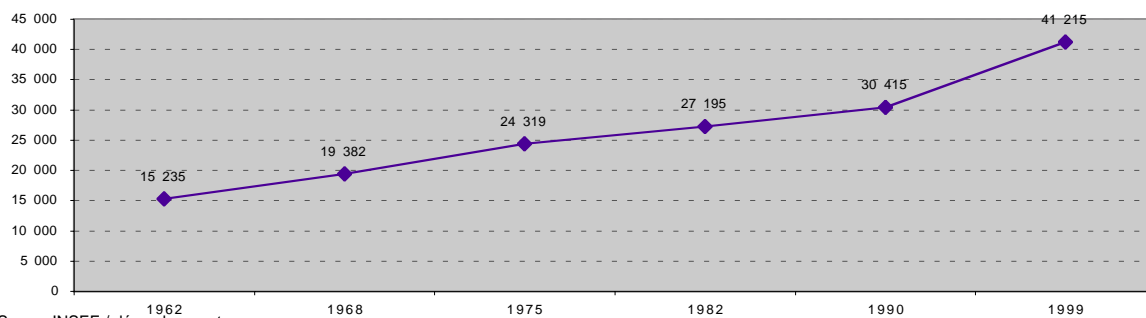

Source INSEE / dénombrement

Population sans doubles comptes :
population totale légale moins personnes habitant des établissements et ayant une résidence personnelle

Taux de variation annuel expliqué par le ...

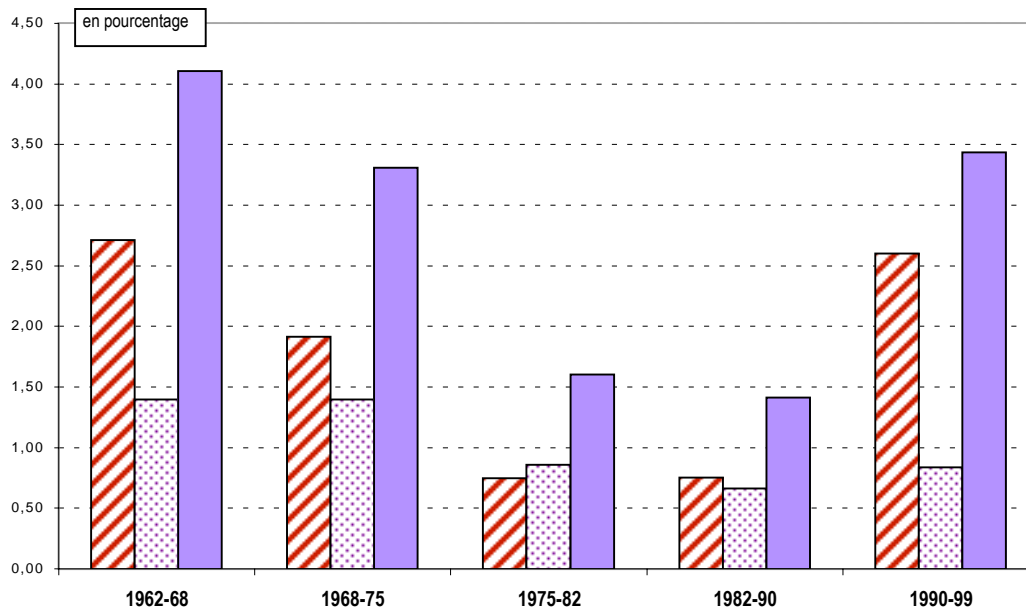

Source INSEE

Solde migratoire

1990/99

8 181

Source INSEE

Solde migratoire :
différence entre le nombre d'entrées et de sorties dans la zone. Faute pour l'instant de connaissance précise du nombre de sorties, l'INSEE calcule ce solde par différence entre la variation totale de population et le solde naturel.

Solde naturel :
différence entre le nombre de naissances et le nombre de décès

Solde naturel

1990/99

2 619

Source INSEE

RP 99 - LES RÉSULTATS

Nombre de ménages

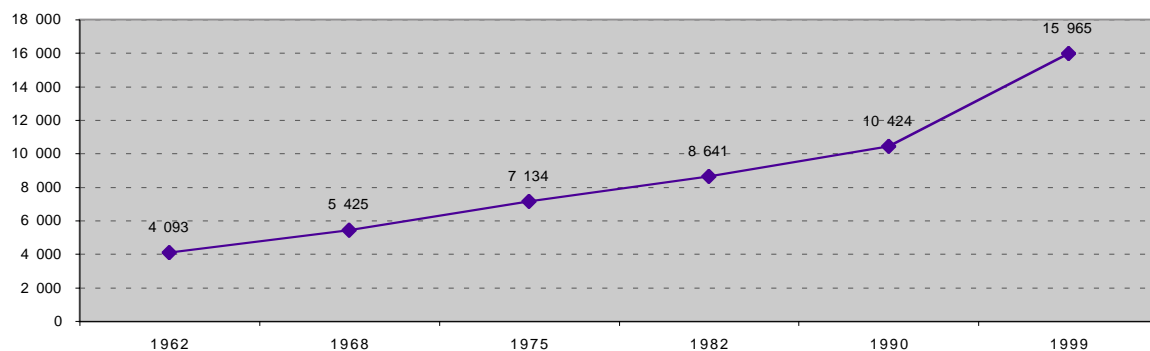

Taille moyenne des ménages

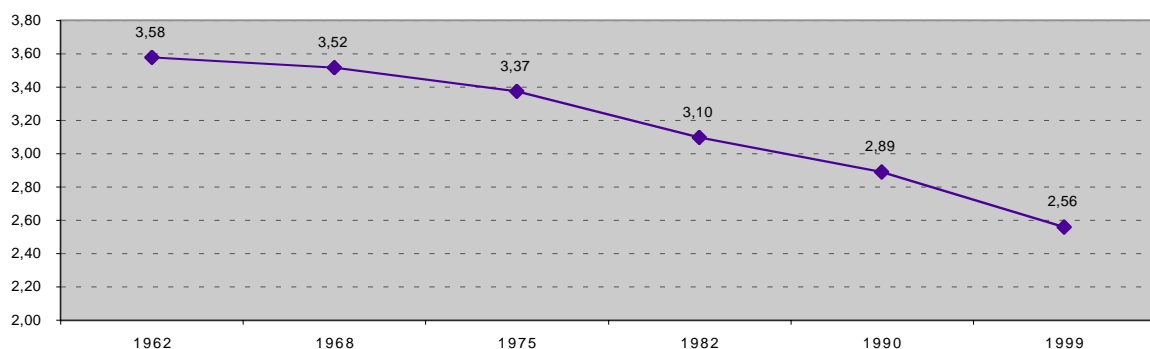

Taux de natalité pour 1000 habitants

1962/68	1968/75	1975/82	1982/90	1990/99
21,9	20,8	14,2	12,2	13,5

Source INSEE

Taux de natalité : rapport du nombre de naissances vivantes au cours de la période à la population totale au milieu de la période

Taux de mortalité pour 1000 habitants

1962/68	1968/75	1975/82	1982/90	1990/99
8,0	6,8	5,6	5,6	5,2

Source INSEE

Taux de mortalité : rapport du nombre de décès au cours de la période à la population totale au milieu de la période

RP 99 - LES RÉSULTATS

Sexe	Hommes	Femmes	Total
1990	15 149	15 249	30 398
1999	20 521	20 643	41 164

Population totale = Population sans doubles comptes redressée (population statistique)

Source INSEE

Classe d'âge	1990	1999
<20 ans	9 107	11 487
20-39	9 070	12 958
40-59	8 202	10 877
60-74	2 876	4 209
75 et plus	1 143	1 633
Total	30 398	41 164
âge moyen approché	34,8	35,5

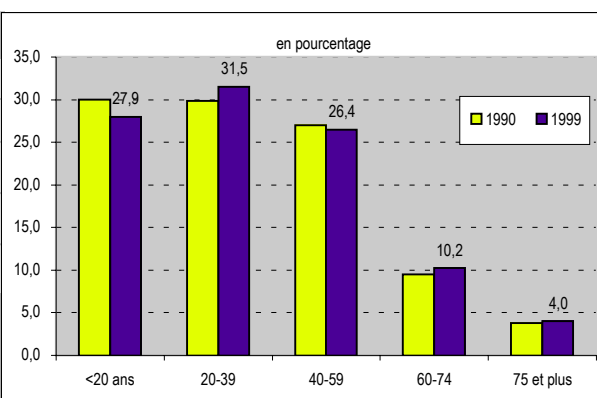

Source INSEE

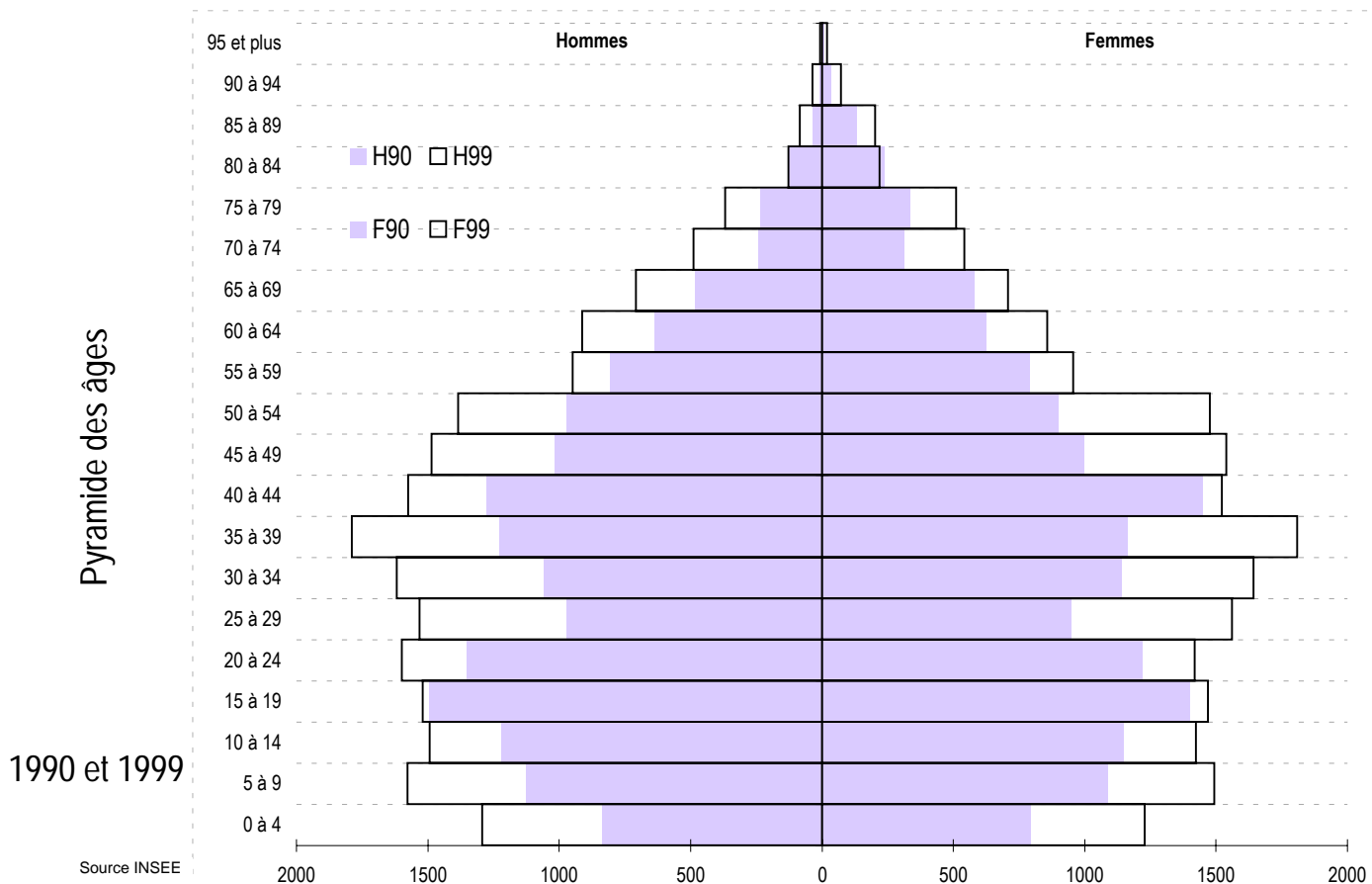

Source INSEE

RP 99 - LES RÉSULTATS

Les ménages

nombre de ménages d'après l'âge de la personne de référence

Classe d'âge	Ménages	
	1990	1999
<20 ans	15	52
20-24	313	975
25-29	821	1 378
30-49	4 713	7 029
50-59	1 941	2 618
60-74	1 771	2 613
75 et plus	855	1 269
Total	10 429	15 934

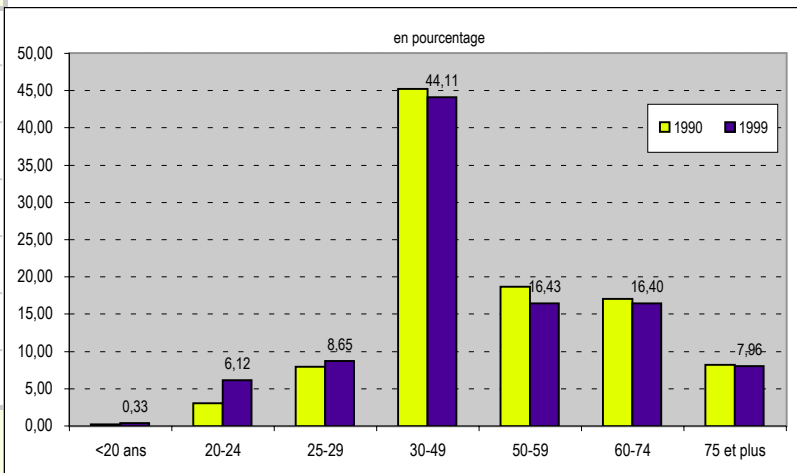

Source INSEE

nombre de ménages d'après le nombre de personnes

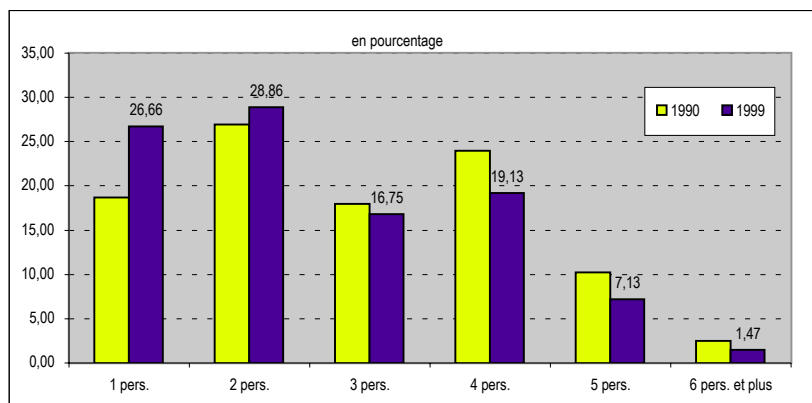

	Ménages composés de ... personnes	
	1990	1999
1 pers.	1 946	4 248
2 pers.	2 804	4 598
3 pers.	1 868	2 669
4 pers.	2 493	3 048
5 pers.	1 063	1 136
6 pers. et plus	255	235
Taille moyenne	2,89	2,56

Source INSEE

RP 99 - LES RÉSULTATS

2 - Population active 1999

Population active au lieu de résidence

	Population active			Population totale		
	Hommes	Femmes	Total	Hommes	Femmes	Total
< 20 ans	124	55	179	5 878	5 609	11 487
20 - 24	715	539	1 254	1 597	1 418	3 015
25 - 29	1 403	1 365	2 768	1 530	1 559	3 089
30 - 49	6 326	5 783	12 109	6 463	6 508	12 971
50 - 59	1 987	1 745	3 732	2 331	2 429	4 760
60 - 64	89	106	195	912	856	1 768
65 et plus	13	18	31	1 810	2 264	4 074
Total	10 657	9 611	20 268	20 521	20 643	41 164

Source INSEE

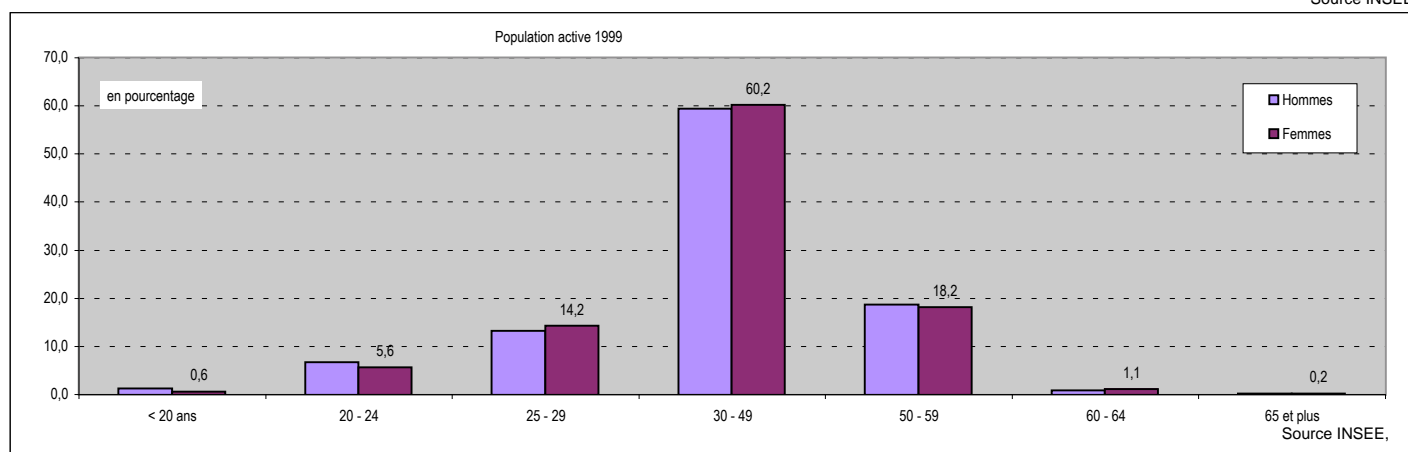

Population active : population active ayant un emploi, chômeurs et depuis 1990, militaires du contingent dans la population âgée de 15 ans ou plus

Part des actifs dans la population totale: 49,2%

Taux d'activité global: 62,1%
 Taux d'activité féminin : 58,2%
 Taux d'activité masculin : 65,9%

Taux d'activité globale : Pourcentage de personnes actives dans la population âgée de 15 ans ou plus
Taux d'activité féminin : Pourcentage de femmes actives dans la population féminine âgée de 15 ans ou plus
Taux d'activité masculin : Pourcentage d'hommes actifs dans la population masculine âgée de 15 ans ou plus

Taux de chômage : 7,1%

Chômeurs : personnes qui se sont déclarées chômeurs ou "sans emploi" ; sont également comptés les mères de familles, "femmes au foyer" et retraités qui ont déclaré explicitement rechercher un travail
Taux de chômage : population au chômage dans la population active

RP 99 - LES RÉSULTATS

	Population active occupée			Population active au chômage		
	<i>Hommes</i>	<i>Femmes</i>	<i>Total</i>	<i>Hommes</i>	<i>Femmes</i>	<i>Total</i>
< 20 ans	113	41	154	11	14	25
20 - 24	535	434	969	113	102	215
25 - 29	1 235	1 127	2 362	150	238	388
30 - 49	6 089	5 381	11 470	237	402	639
50 - 59	1 914	1 645	3 559	73	100	173
60 - 64	87	103	190	2	3	5
65 et plus	13	18	31	0	0	0
Total	9 986	8 749	18 735	586	859	1 445

Source INSEE

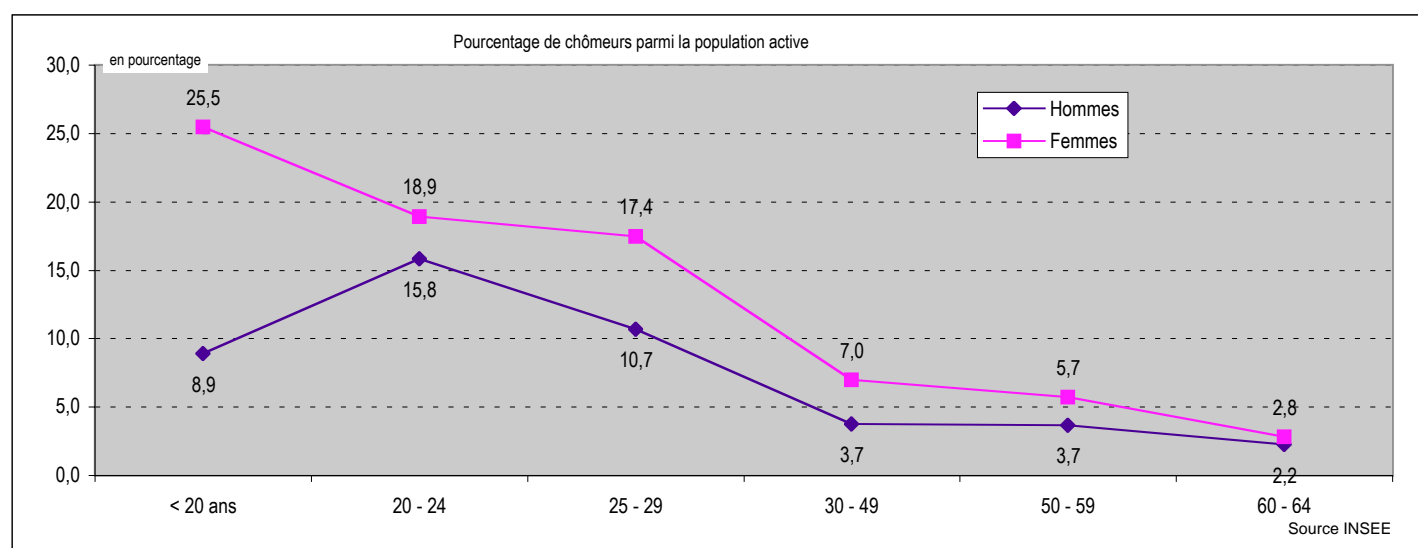

Où vont travailler les habitants de la commune ?

	<i>dans la commune de résidence</i>	<i>dans une autre commune de la zone d'emploi de Rennes</i>	<i>en Ille et Vilaine hors zone d'emploi de Rennes</i>	<i>hors département d'Ille et Vilaine</i>
Nombre d'actifs travaillant ...	ces données ne sont pas agrégables			
Pourcentage d'actifs travaillant ...				

RP 99 - LES RÉSULTATS

Type d'activité

Inactifs

	1990	1999
<i>Elèves ou Etudiants</i>	3 774	4 695
<i>Retraités</i>	3 701	5 508
<i>Autres inactifs</i>	8 181	10 693

Elèves ou étudiants de plus de 15 ans

Autres inactifs : enfants de 0 à 14 ans, "femmes au foyer" et autres personnes sans activité professionnelle en cours ou souhaitée

Actifs

<i>Actifs occupés</i>	13 577	18 735
<i>Chômeurs et militaires du contingent</i>	1 165	1 533

Total

30 398	41 164
--------	--------

Source INSEE

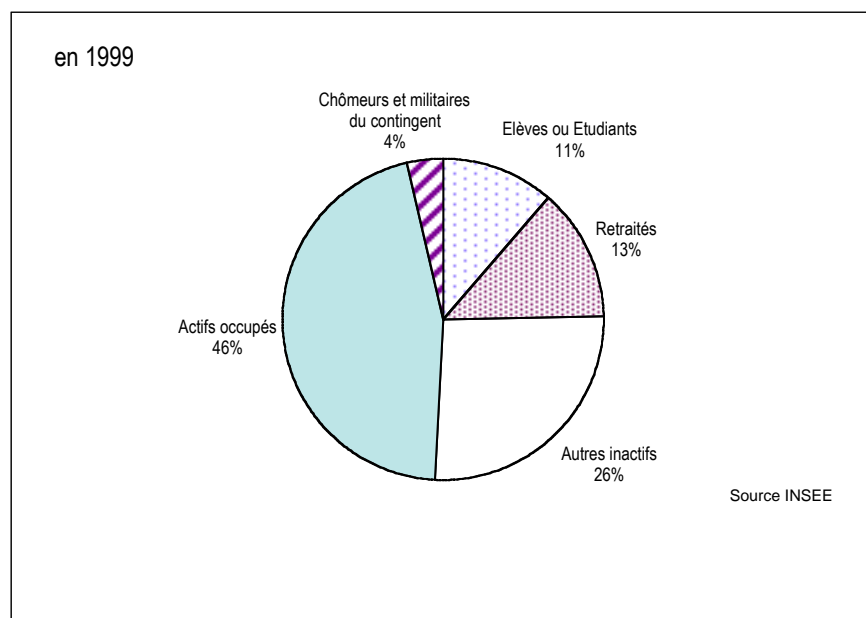

RP 99 - LES RÉSULTATS

Actifs ayant un emploi

	Non salariés	Salariés	Total
1990	1 434	12 143	13 577
1999	1 559	17 176	18 735

↓

1999

Apprenti sous contrat	213
Stagiaires rémunérés	135
Emploi aidé (CES, emploi jeune ...)	207
Contrat CDD	1 376
Placé par une agence d'intérim	301
Titulaire de la Fonction publique	4 021
Contrat CDI	10 923

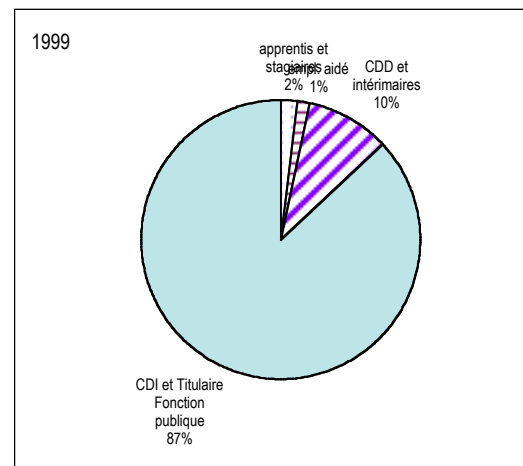

Chômeurs au Rp99

Age	Hommes	Femmes
15 à 24 ans	124	116
25 à 49 ans	387	640
50 ans et plus	75	103
Total	586	859

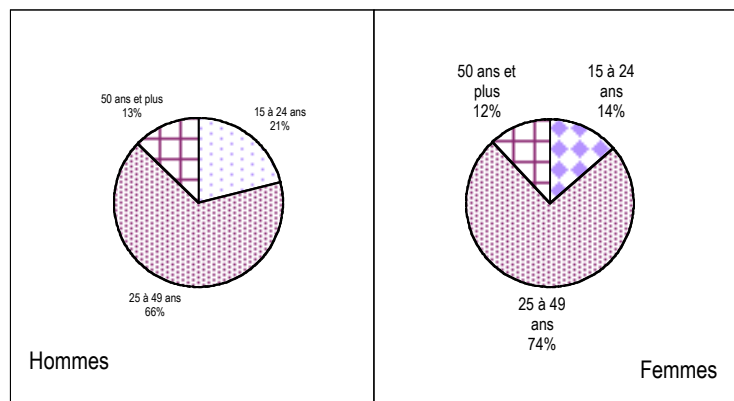

Ancienneté de la recherche

	Hommes	Femmes
moins d'1 an	348	462
plus d'1 an	231	380
non précisée	7	17

RP 99 - LES RÉSULTATS

3 - Habitat

Aux différents recensements : le parc de logements

	Résidences principales	Résidences secondaires	Logements vacants	Total Logement
1962	4 093	122	160	4 375
1968	5 425	147	253	5 825
1975	7 134	157	331	7 622
1982	8 641	208	391	9 240
1990	10 429	263	493	11 185
1999	15 934	231	683	16 848

Source : INSEE

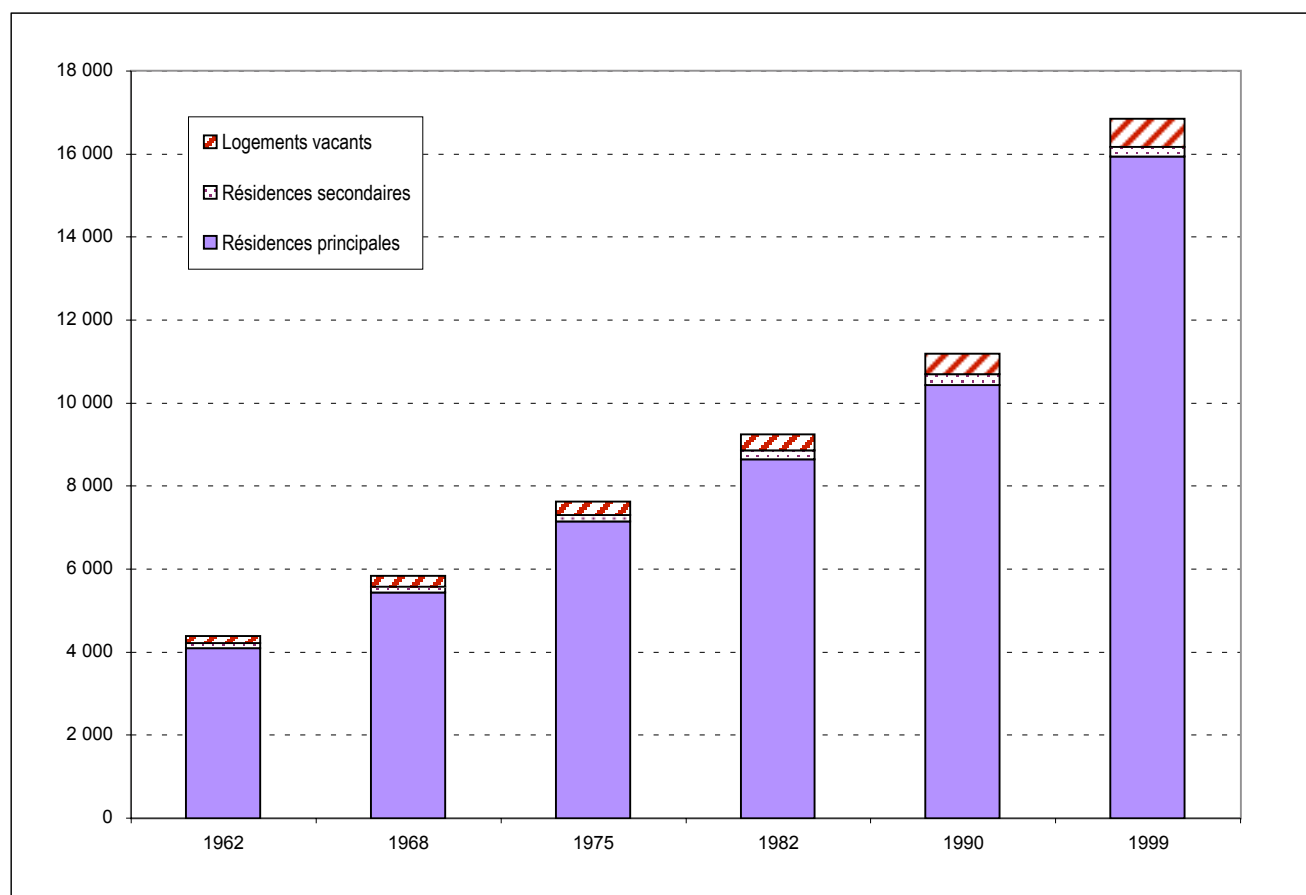

Source INSEE

RP 99 - LES RÉSULTATS

Les résidences principales au recensement de 1999

Âge du parc

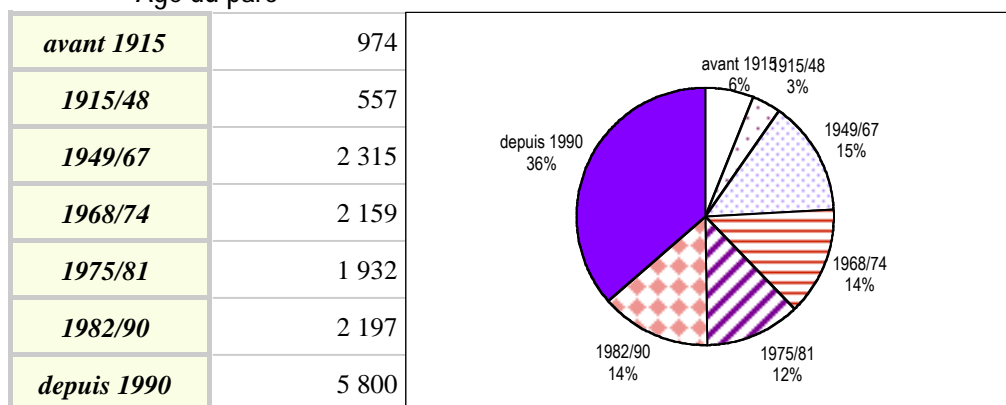

Source INSEE

Total Résidences Principales **15 934**

Taille des logements

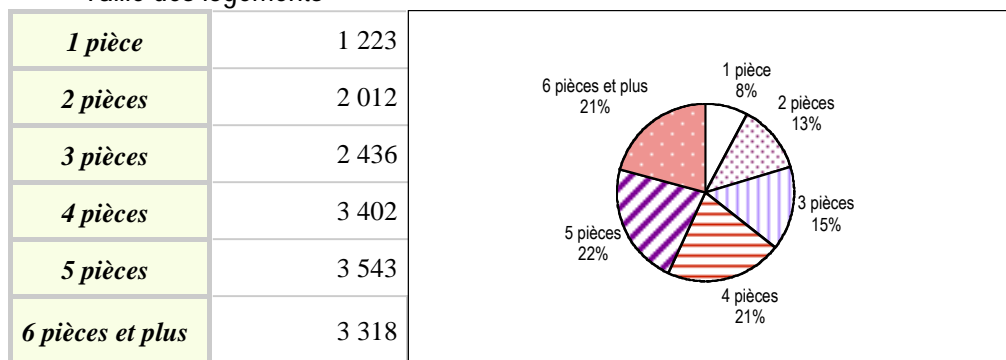

Source INSEE

Propriétaire : y compris accédant à la propriété
Locataire : locataire de logement vide, locataire de logement meublé, chambre d'hôtel occupée comme résidence principale
Autres : logement gratuit

Type de logement

Individuel	11 280
Collectif	4 242
Autres	412

Source INSEE

Autres (type de logement) : logement-foyer pour personne(s) âgée(s), ferme, chambre d'hôtel occupée comme résidence principale, construction provisoire ou habitation de fortune, pièce indépendante, logement dans un immeuble autre que d'habitation

Statut d'occupation

Propriétaires	9 859
Loc. privés	3 648
Loc. HLM	1 611
Autres	816

Source INSEE

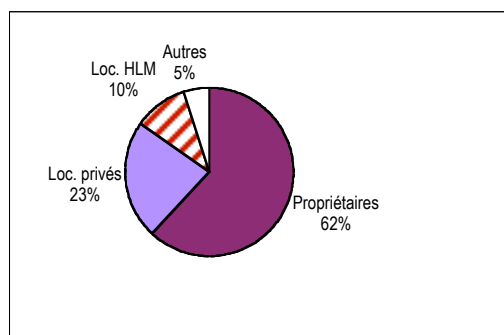
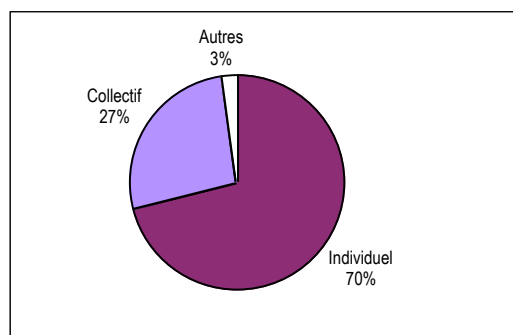

RP 99 - LES RÉSULTATS

La résidence antérieure de la population

Résidence au 1er janvier 1990	Population
<i>Même logement</i>	ces données ne sont pas agrégables
<i>Autre logement de la commune</i>	
<i>Autre commune d'Ille et Vilaine</i>	
<i>Hors Ille et Vilaine</i>	
<i>dont en Bretagne</i>	
<i>en France</i>	
<i>aux DOM-TOM</i>	
<i>à l'étranger</i>	
Total	

Source INSEE

Afin que le total soit égal à la population totale sans doubles comptes, les enfants nés depuis le 1er janvier 1990 ont été comptabilisés à la résidence de la personne de référence du ménage à cette date.

Pour en savoir plus ...

Agence d'Urbanisme et de Développement Intercommunal de l'Agglomération Rennaise

39 rue Capitaine Maignan - CS 46911
35069 RENNES Cedex Tél. 02 99 01 86 40

Institut National de la Statistique et des Etudes Economiques Bretagne

36 place du Colombier - CS 94439
35044 RENNES Cedex Tél. 02 99 29 33 66