

# *Rennes Métropole hors Rennes*

## *sous la loupe*



AGENCE D'URBANISME ET DE DÉVELOPPEMENT  
INTERCOMMUNAL DE L'AGGLOMÉRATION RENNAISE

39 rue Capitaine Maignan - CS 46911 - 35069 RENNES Cedex  
Téléphone : 02 99 01 86 40 Télécopie : 02 99 01 86 69



**INSEE**

**BRETAGNE**

INSTITUT NATIONAL  
DE LA STATISTIQUE  
ET DES ÉTUDES  
ÉCONOMIQUES

# RP 99 - LES RÉSULTATS

## 1 - Population et ménages

### Evolution démographique depuis 1962

Population sans doubles comptes (SdC)

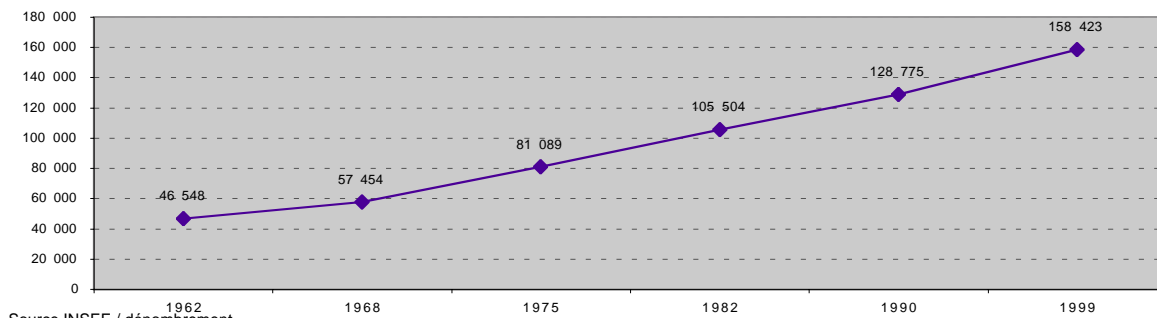

Source INSEE / dénombrement

**Population sans doubles comptes :**  
population totale légale moins personnes habitant des établissements et ayant une résidence personnelle

Taux de variation annuel expliqué par le ...

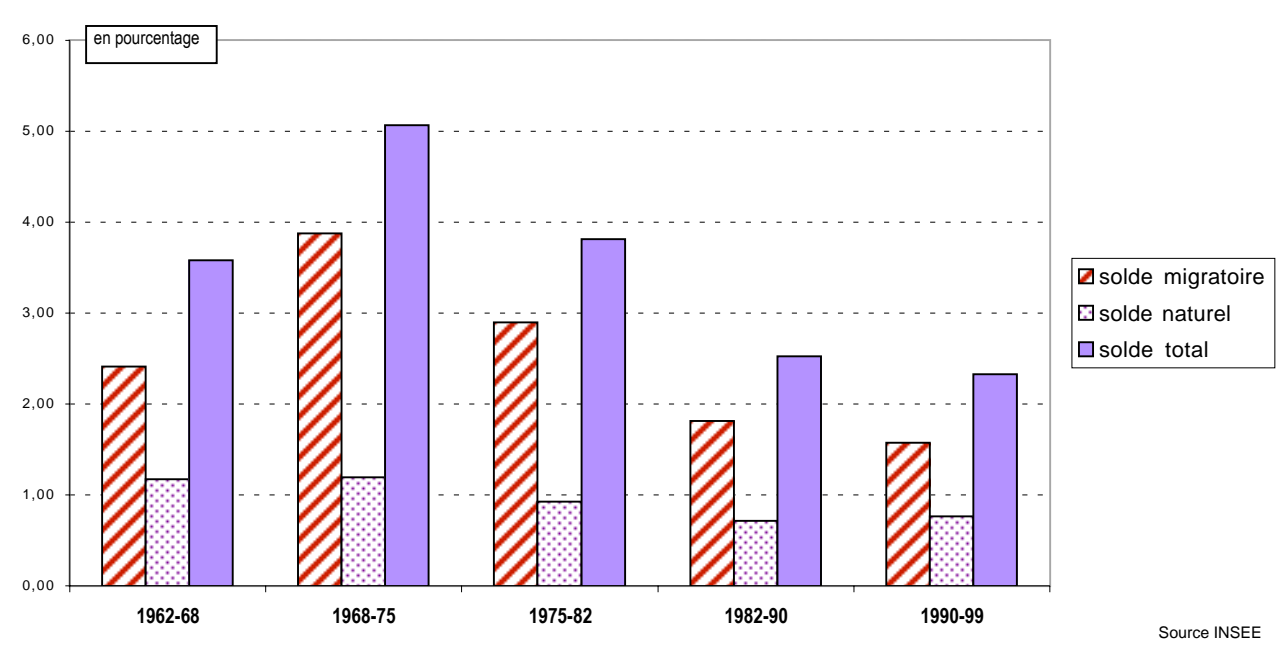

Source INSEE

**Solde migratoire**

**1990/99**

19 985

Source INSEE

**Solde migratoire :**  
différence entre le nombre d'entrées et de sorties dans la zone. Faute pour l'instant de connaissance précise du nombre de sorties, l'INSEE calcule ce solde par différence entre la variation totale de population et le solde naturel.

**Solde naturel :**  
différence entre le nombre de naissances et le nombre de décès

**Solde naturel**

**1990/99**

9 663

Source INSEE

# RP 99 - LES RÉSULTATS

## Nombre de ménages

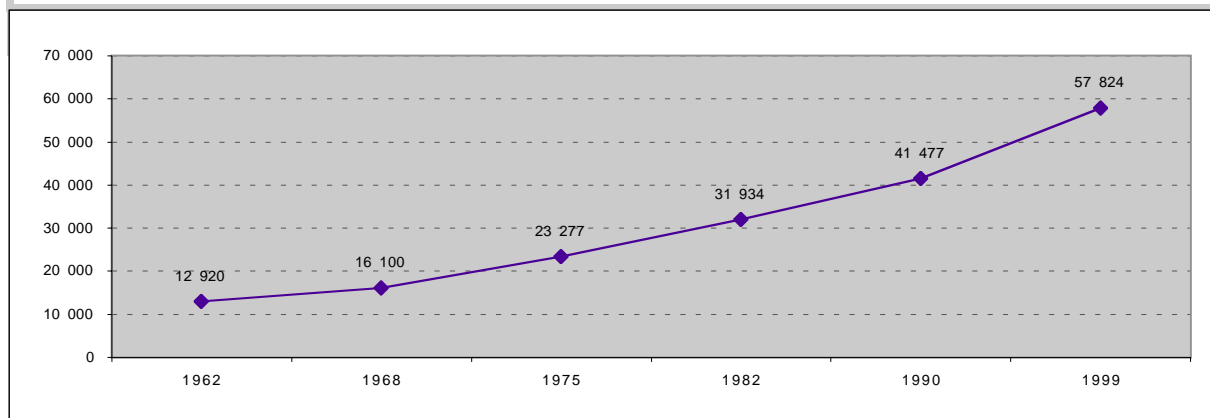

## Taille moyenne des ménages

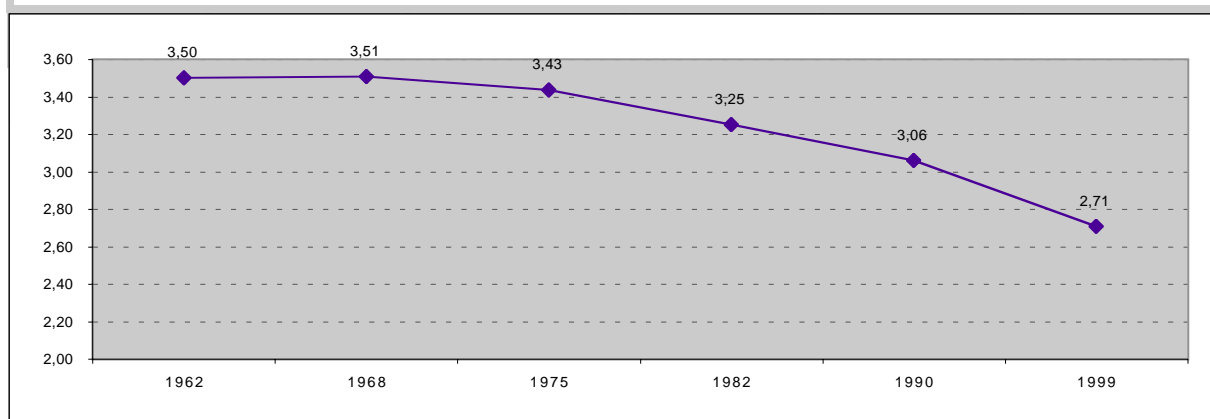

## Taux de natalité pour 1000 habitants

1962/68	1968/75	1975/82	1982/90	1990/99
20,8	19,2	15,1	12,5	12,5

Source INSEE

**Taux de natalité** : rapport du nombre de naissances vivantes au cours de la période à la population totale au milieu de la période

## Taux de mortalité pour 1000 habitants

1962/68	1968/75	1975/82	1982/90	1990/99
9,1	7,2	5,9	5,4	4,9

Source INSEE

**Taux de mortalité** : rapport du nombre de décès au cours de la période à la population totale au milieu de la période

# RP 99 - LES RÉSULTATS

Sexe	Hommes	Femmes	Total
1990	64 655	62 991	127 646
1999	79 096	79 306	158 402

**Population totale** = Population sans doubles comptes redressée (population statistique)

Source INSEE

Classe d'âge	1990	1999
<20 ans	41 754	45 209
20-39	38 360	45 404
40-59	33 872	45 232
60-74	10 386	16 255
75 et plus	4 357	6 302
<b>Total</b>	<b>128 729</b>	<b>158 402</b>
âge moyen approché	33,5	35,8

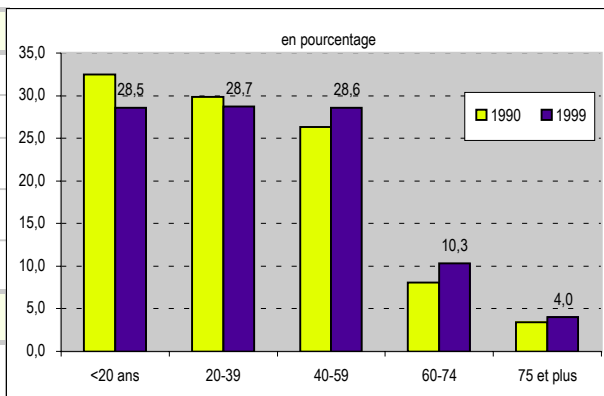

Source INSEE

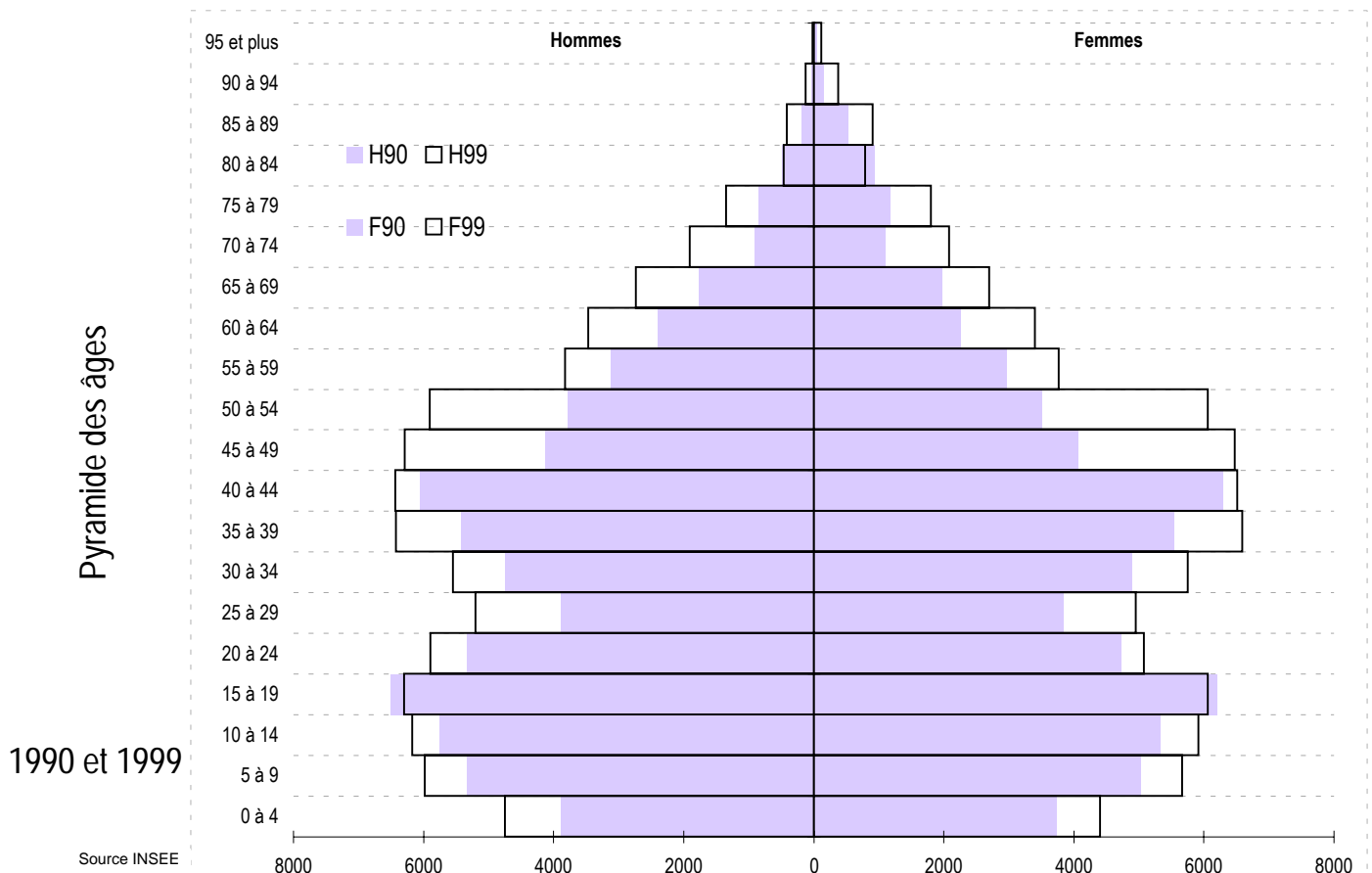

# RP 99 - LES RÉSULTATS

## Les ménages

nombre de ménages d'après l'âge de la personne de référence

Classe d'âge	Ménages	
	1990	1999
<20 ans	76	131
20-24	978	2 196
25-29	2 913	4 147
30-49	20 721	26 199
50-59	7 382	10 770
60-74	6 399	9 873
75 et plus	3 006	4 467
<b>Total</b>	<b>41 475</b>	<b>57 783</b>

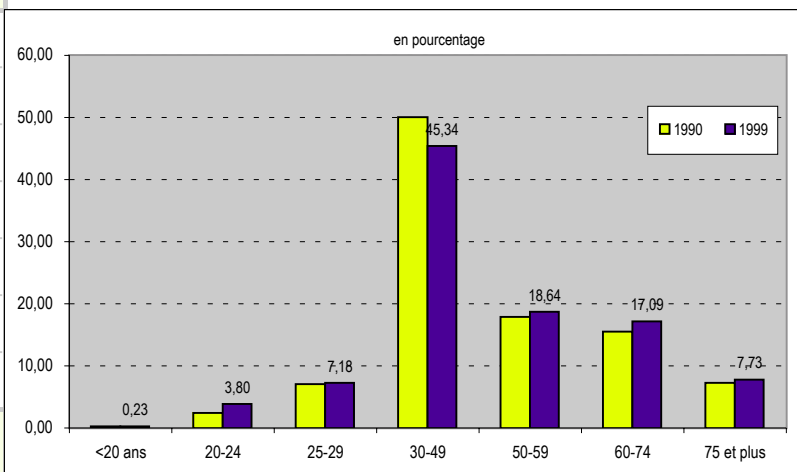

Source INSEE

nombre de ménages d'après le nombre de personnes

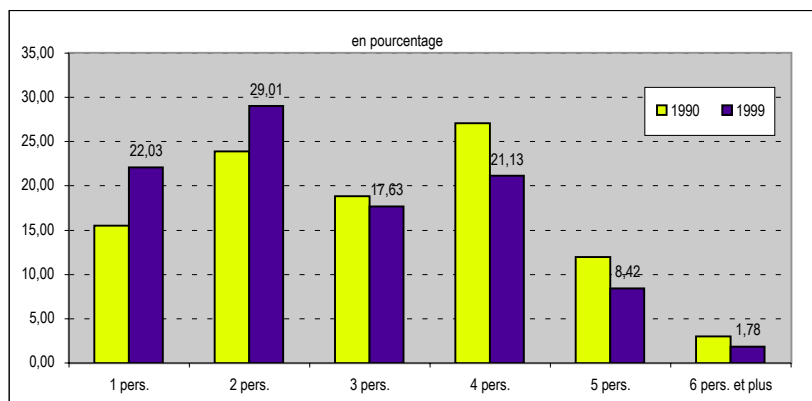

	Ménages composés de ... personnes	
	1990	1999
<b>1 pers.</b>	6 411	12 729
<b>2 pers.</b>	9 906	16 760
<b>3 pers.</b>	7 795	10 190
<b>4 pers.</b>	11 211	12 212
<b>5 pers.</b>	4 936	4 863
<b>6 pers. et plus</b>	1 216	1 029
<b>Taille moyenne</b>	<b>3,06</b>	<b>2,71</b>

Source INSEE

# RP 99 - LES RÉSULTATS

## 2 - Population active 1999

### Population active au lieu de résidence

	Population active			Population totale		
	Hommes	Femmes	Total	Hommes	Femmes	Total
< 20 ans	400	179	579	23 186	22 023	45 209
20 - 24	2 514	1 901	4 415	5 889	5 076	10 965
25 - 29	4 748	4 304	9 052	5 194	4 949	10 143
30 - 49	24 185	22 529	46 714	24 675	25 311	49 986
50 - 59	8 465	7 143	15 608	9 718	9 824	19 542
60 - 64	430	399	829	3 460	3 395	6 855
65 et plus	67	64	131	6 974	8 728	15 702
<b>Total</b>	<b>40 809</b>	<b>36 519</b>	<b>77 328</b>	<b>79 096</b>	<b>79 306</b>	<b>158 402</b>

Source INSEE

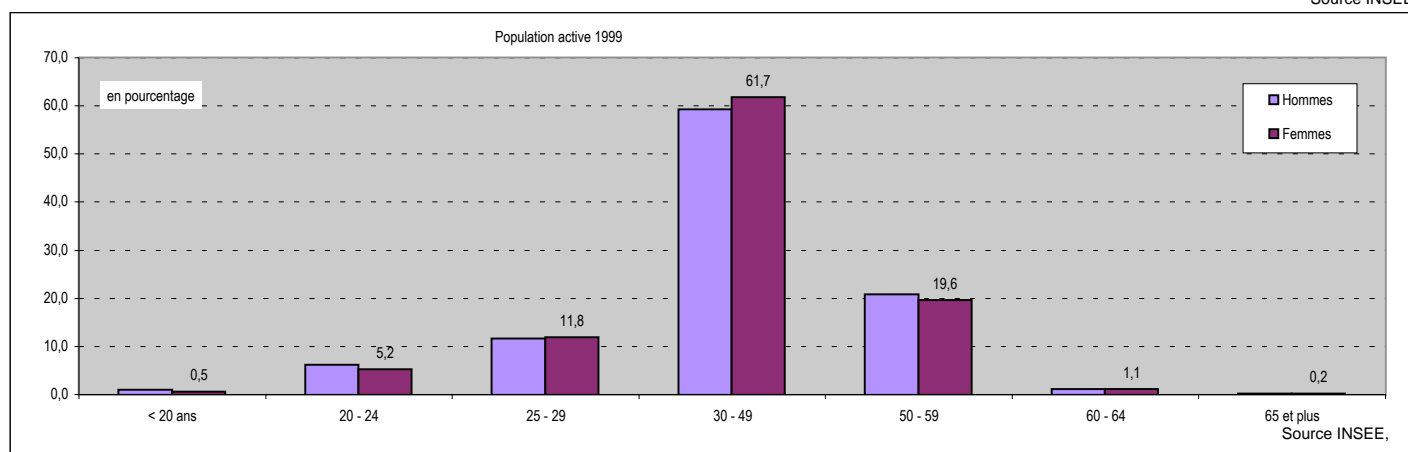

**Population active** : population active ayant un emploi, chômeurs et depuis 1990, militaires du contingent dans la population âgée de 15 ans ou plus

Part des actifs dans la population totale: 48,8%

Taux d'activité global: 61,6%  
 Taux d'activité féminin : 57,7%  
 Taux d'activité masculin : 65,6%  
  
 Taux de chômage : 6,3%

**Taux d'activité globale** : Pourcentage de personnes actives dans la population âgée de 15 ans ou plus

**Taux d'activité féminin** : Pourcentage de femmes actives dans la population féminine âgée de 15 ans ou plus

**Taux d'activité masculin** : Pourcentage d'hommes actifs dans la population masculine âgée de 15 ans ou plus

**Chômeurs** : personnes qui se sont déclarées chômeurs ou "sans emploi" ; sont également comptés les mères de familles, "femmes au foyer" et retraités qui ont déclaré explicitement rechercher un travail

**Taux de chômage** : population au chômage dans la population active

# RP 99 - LES RÉSULTATS

	Population active occupée			Population active au chômage		
	<i>Hommes</i>	<i>Femmes</i>	<i>Total</i>	<i>Hommes</i>	<i>Femmes</i>	<i>Total</i>
< 20 ans	346	143	489	54	36	90
20 - 24	1 918	1 524	3 442	380	373	753
25 - 29	4 153	3 637	7 790	514	667	1 181
30 - 49	23 368	21 189	44 557	817	1 340	2 157
50 - 59	8 154	6 767	14 921	311	376	687
60 - 64	419	381	800	11	18	29
65 et plus	67	64	131	0	0	0
<b>Total</b>	<b>38 425</b>	<b>33 705</b>	<b>72 130</b>	<b>2 087</b>	<b>2 810</b>	<b>4 897</b>

Source INSEE

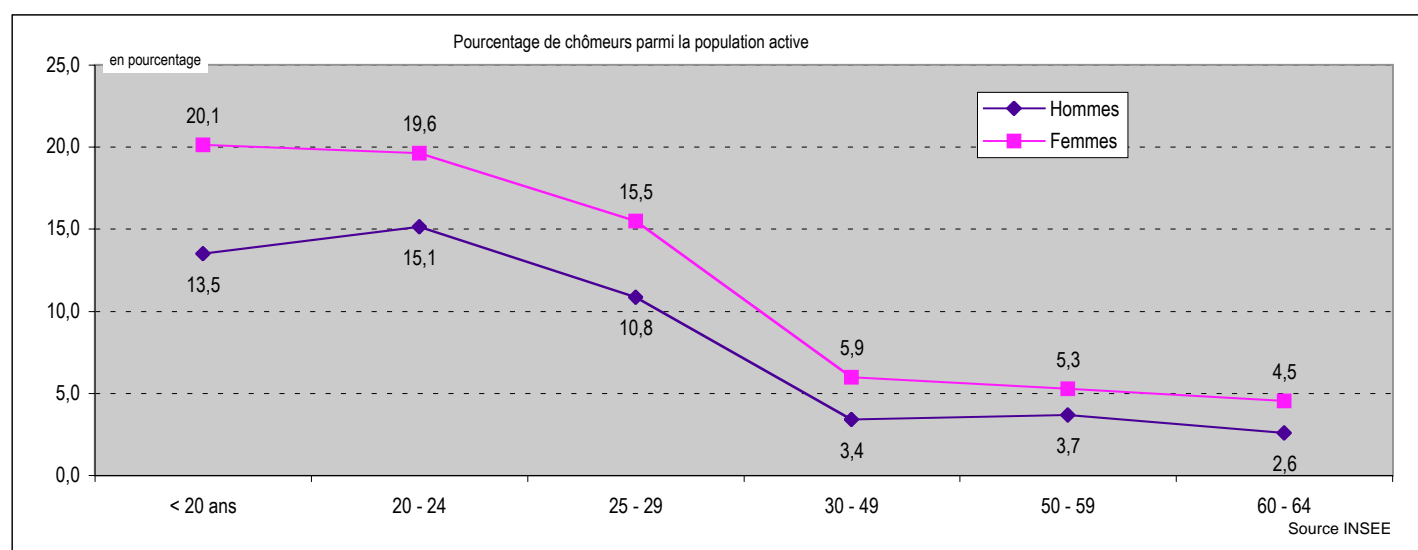

## Où vont travailler les habitants de la commune ?

	<i>dans la commune de résidence</i>	<i>dans une autre commune de la zone d'emploi de Rennes</i>	<i>en Ille et Vilaine hors zone d'emploi de Rennes</i>	<i>hors département d'Ille et Vilaine</i>
Nombre d'actifs travaillant ...	ces données ne sont pas agrégables			
Pourcentage d'actifs travaillant ...				

# RP 99 - LES RÉSULTATS

## Type d'activité

### Inactifs

	1990	1999
<i>Elèves ou Etudiants</i>	16 629	18 741
<i>Retraités</i>	13 633	21 349
<i>Autres inactifs</i>	35 396	40 984

Elèves ou étudiants de plus de 15 ans

Autres inactifs : enfants de 0 à 14 ans, "femmes au foyer" et autres personnes sans activité professionnelle en cours ou souhaitée

### Actifs

<i>Actifs occupés</i>	57 677	72 130
<i>Chômeurs et militaires du contingent</i>	4 311	5 198

### Total

127 646	158 402
---------	---------

Source INSEE

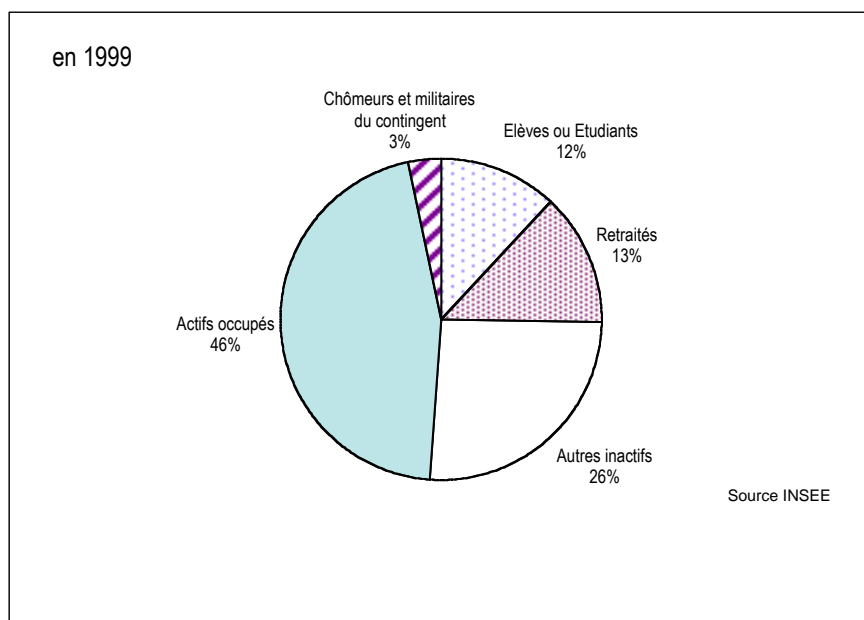

# RP 99 - LES RÉSULTATS

## Actifs ayant un emploi

	Non salariés	Salariés	Total
1990	7 016	50 661	57 677
1999	7 038	65 092	72 130

↓

	1999
Apprenti sous contrat	703
Stagiaires rémunérés	385
Emploi aidé (CES, emploi jeune ...)	830
Contrat CDD	4 801
Placé par une agence d'intérim	839
Titulaire de la Fonction publique	16 473
Contrat CDI	41 061

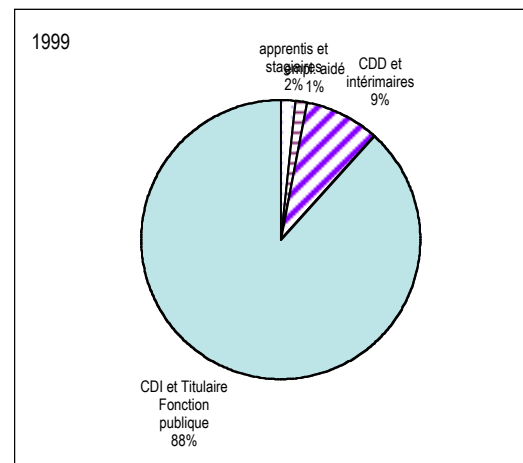

## Chômeurs au Rp99

Age	Hommes	Femmes
15 à 24 ans	434	409
25 à 49 ans	1 331	2 007
50 ans et plus	322	394
<b>Total</b>	<b>2 087</b>	<b>2 810</b>

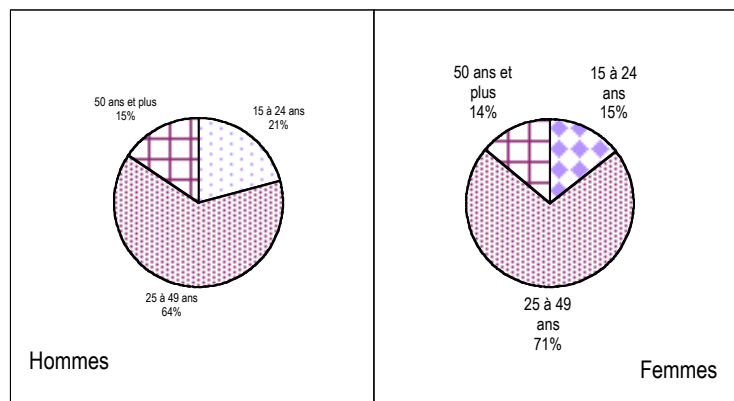

### Ancienneté de la recherche

	Hommes	Femmes
moins d'1 an	1 201	1 466
plus d'1 an	856	1 296
non précisée	30	48

# RP 99 - LES RÉSULTATS

## 3 - Habitat

### Aux différents recensements : le parc de logements

	Résidences principales	Résidences secondaires	Logements vacants	Total Logement
1962	12 920	397	570	13 887
1968	16 103	506	816	17 425
1975	23 276	606	1 297	25 179
1982	31 936	809	1 276	34 021
1990	41 476	942	1 349	43 767
1999	57 783	810	2 023	60 616

Source : INSEE

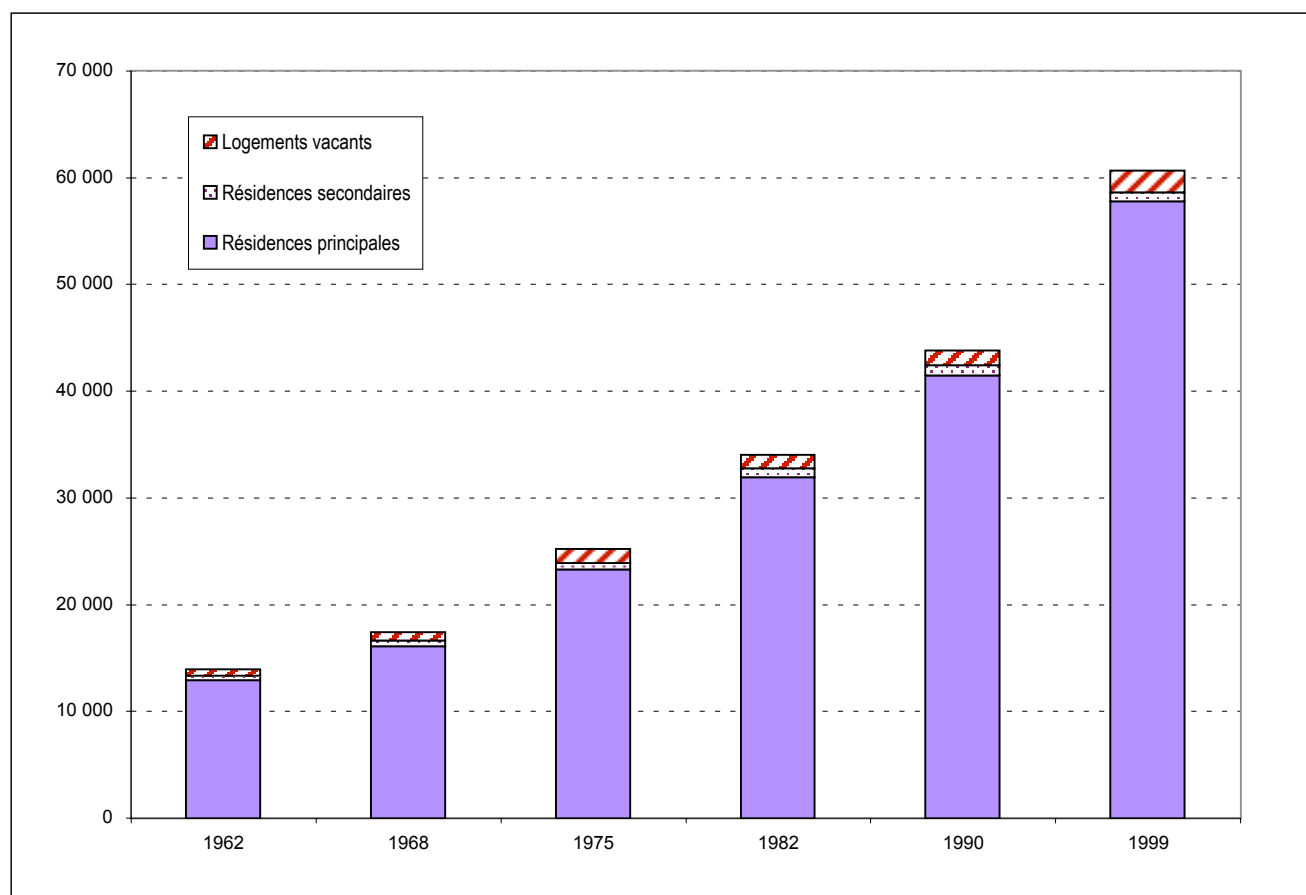

Source INSEE

# RP 99 - LES RÉSULTATS

## Les résidences principales au recensement de 1999

### Âge du parc

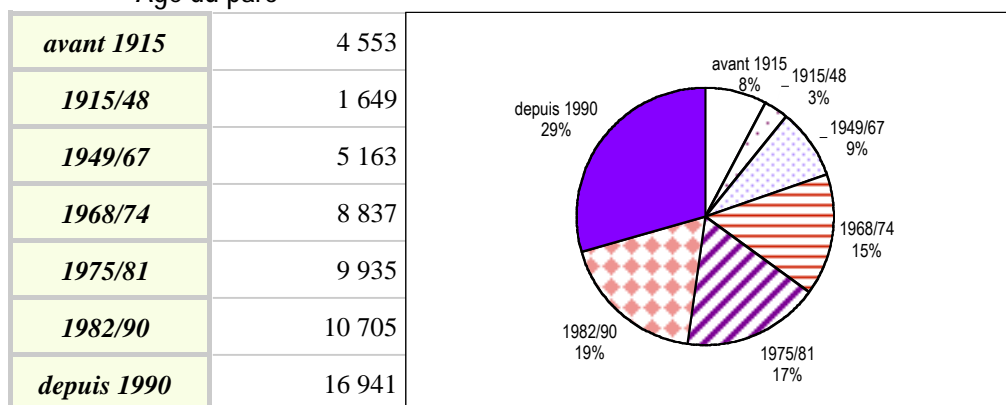

Source INSEE

Total Résidences Principales **57 783**

### Taille des logements

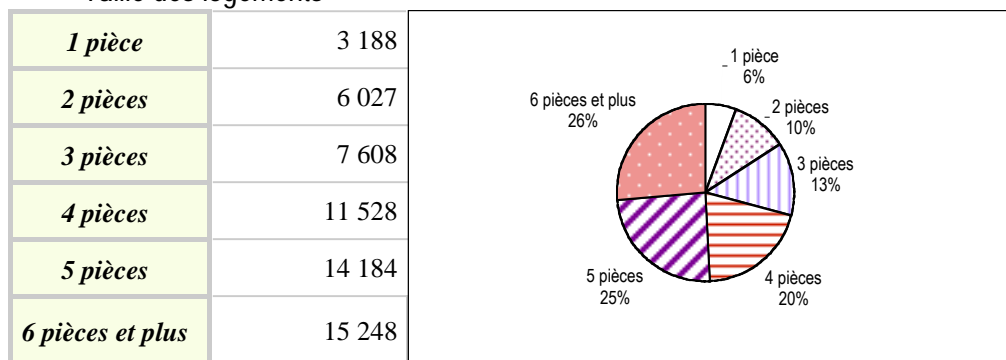

Source INSEE

Propriétaire : y compris accédant à la propriété  
Locataire : locataire de logement vide, locataire de logement meublé, chambre d'hôtel occupée comme résidence principale  
Autres : logement gratuit

### Type de logement

<b>Individuel</b>	44 934
<b>Collectif</b>	11 288
<b>Autres</b>	1 561

Source INSEE

Autres (type de logement) : logement-foyer pour personne(s) âgée(s), ferme, chambre d'hôtel occupée comme résidence principale, construction provisoire ou habitation de fortune, pièce indépendante, logement dans un immeuble autre que d'habitation

### Statut d'occupation

<b>Propriétaires</b>	38 888
<b>Loc. privés</b>	11 252
<b>Loc. HLM</b>	5 470
<b>Autres</b>	2 173

Source INSEE

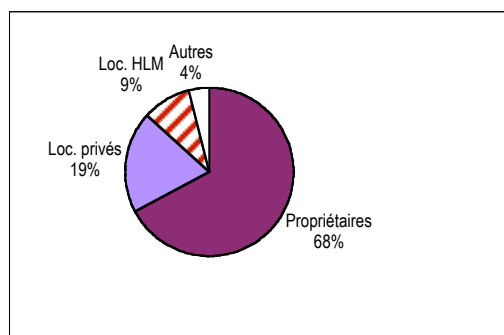
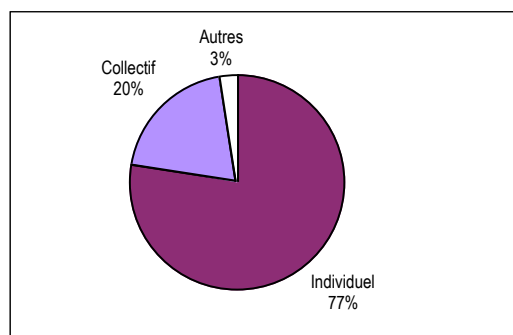

# RP 99 - LES RÉSULTATS

## La résidence antérieure de la population

Résidence au 1er janvier 1990	Population
<i>Même logement</i>	ces données ne sont pas agrégables
<i>Autre logement de la commune</i>	
<i>Autre commune d'Ille et Vilaine</i>	
<i>Hors Ille et Vilaine</i>	
<i>dont en Bretagne</i>	
<i>en France</i>	
<i>aux DOM-TOM</i>	
<i>à l'étranger</i>	
<b>Total</b>	

Source INSEE

Afin que le total soit égal à la population totale sans doubles comptes, les enfants nés depuis le 1er janvier 1990 ont été comptabilisés à la résidence de la personne de référence du ménage à cette date.

### Pour en savoir plus ...

#### Agence d'Urbanisme et de Développement Intercommunal de l'Agglomération Rennaise

39 rue Capitaine Maignan - CS 46911  
35069 RENNES Cedex Tél. 02 99 01 86 40

#### Institut National de la Statistique et des Etudes Economiques Bretagne

36 place du Colombier - CS 94439  
35044 RENNES Cedex Tél. 02 99 29 33 66