

Rennes Métropole

Sous la loupe



AGENCE D'URBANISME ET DE DÉVELOPPEMENT
INTERCOMMUNAL DE L'AGGLOMÉRATION RENNAISE

39 rue Capitaine Maignan - CS 46911 - 35069 RENNES Cedex
Téléphone : 02 99 01 86 40 Télécopie : 02 99 01 86 69

AUDIAR



INSEE

BRETAGNE

INSTITUT NATIONAL
DE LA STATISTIQUE
ET DES ÉTUDES
ÉCONOMIQUES

RP 99 - LES RÉSULTATS

1 - Population et ménages

Evolution démographique depuis 1962

Population sans doubles comptes (SdC)

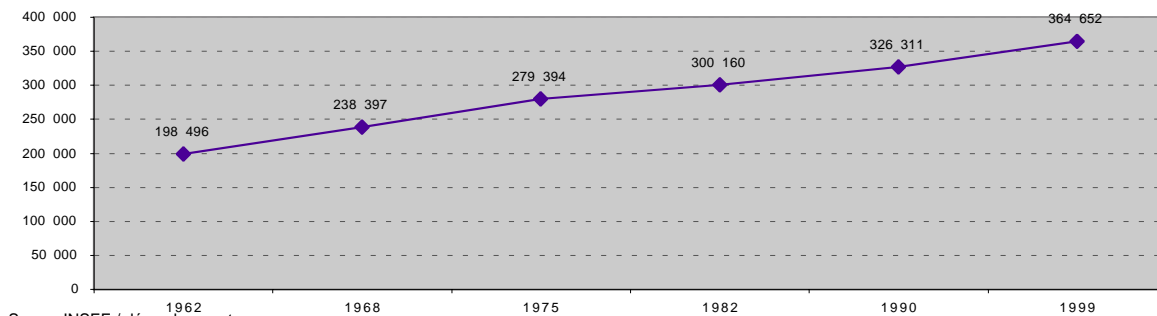

Source INSEE / dénombrement

Population sans doubles comptes :
population totale légale moins personnes habitant des établissements et ayant une résidence personnelle

Taux de variation annuel expliqué par le ...

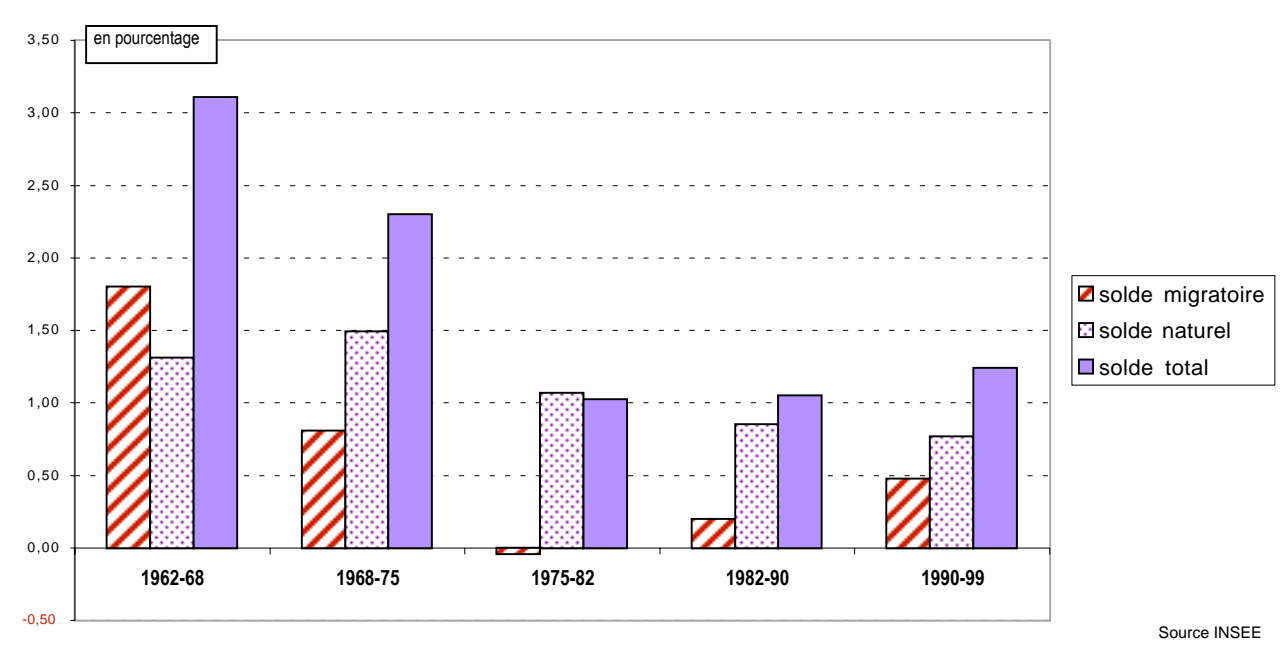

Source INSEE

Solde migratoire

1990/99

14 643

Source INSEE

Solde migratoire :
différence entre le nombre d'entrées et de sorties dans la zone. Faute pour l'instant de connaissance précise du nombre de sorties, l'INSEE calcule ce solde par différence entre la variation totale de population et le solde naturel.

Solde naturel :
différence entre le nombre de naissances et le nombre de décès

Solde naturel

1990/99

23 698

Source INSEE

RP 99 - LES RÉSULTATS

Nombre de ménages

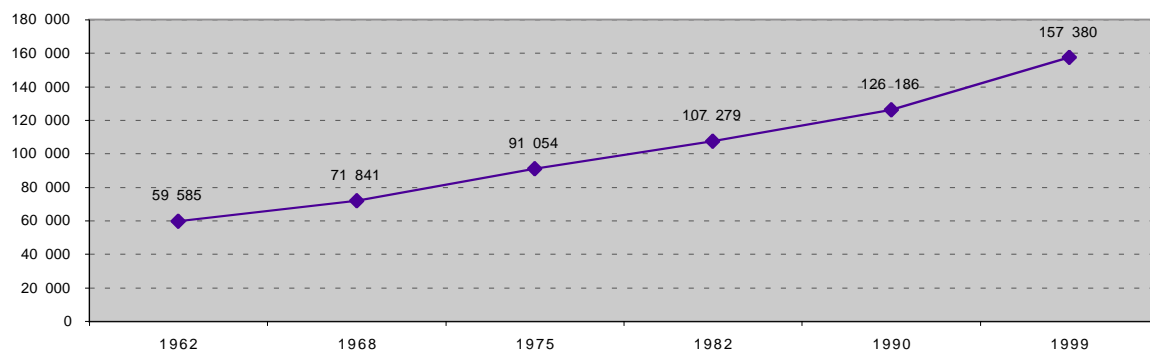

Taille moyenne des ménages

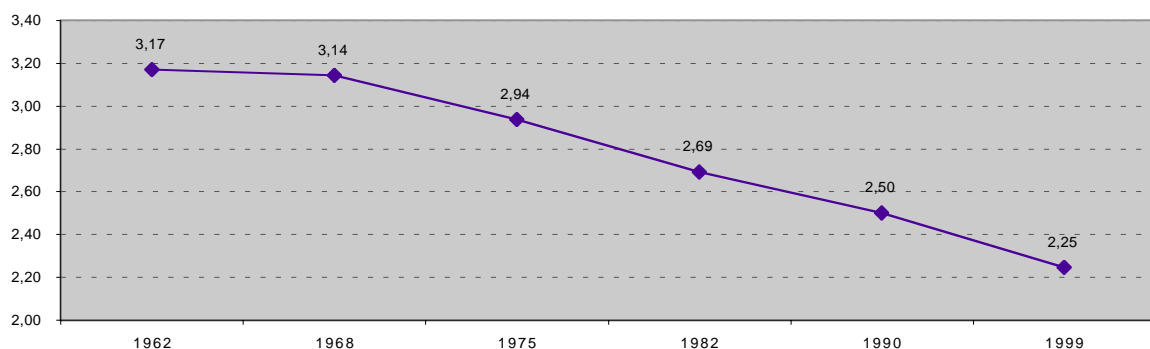

Taux de natalité pour 1000 habitants

1962/68	1968/75	1975/82	1982/90	1990/99
21,5	22,0	17,2	14,5	13,4

Source INSEE

Taux de natalité : rapport du nombre de naissances vivantes au cours de la période à la population totale au milieu de la période

Taux de mortalité pour 1000 habitants

1962/68	1968/75	1975/82	1982/90	1990/99
8,4	7,1	6,6	6,0	5,7

Source INSEE

Taux de mortalité : rapport du nombre de décès au cours de la période à la population totale au milieu de la période

RP 99 - LES RÉSULTATS

Sexe	Hommes	Femmes	Total
1990	156 653	168 490	325 143
1999	174 364	190 232	364 596

Population totale = Population sans doubles comptes redressée (population statistique)

Source INSEE

Classe d'âge	1990	1999
<20 ans	87 990	88 366
20-39	119 294	130 602
40-59	73 583	88 979
60-74	30 626	37 251
75 et plus	14 733	19 398
Total	326 226	364 596
âge moyen approché	34,4	36,1

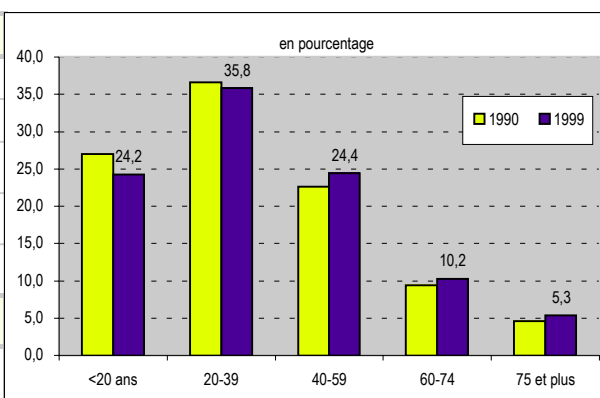

Source INSEE

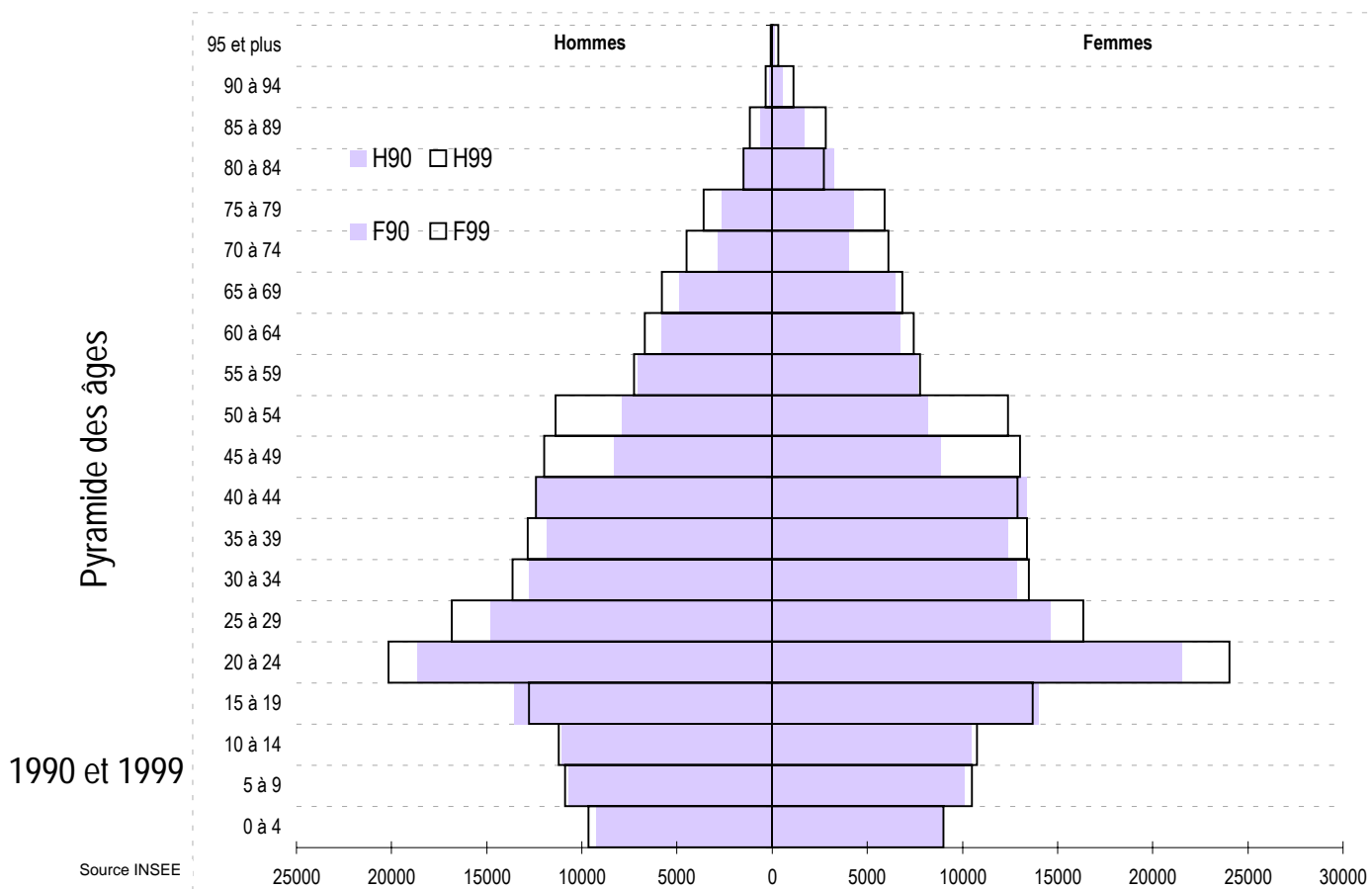

RP 99 - LES RÉSULTATS

Les ménages

nombre de ménages d'après l'âge de la personne de référence

Classe d'âge	Ménages	
	1990	1999
<20 ans	1 145	1 825
20-24	11 997	18 174
25-29	14 717	17 412
30-49	51 244	59 960
50-59	17 401	22 861
60-74	19 134	23 346
75 et plus	10 517	13 667
Total	126 155	157 245

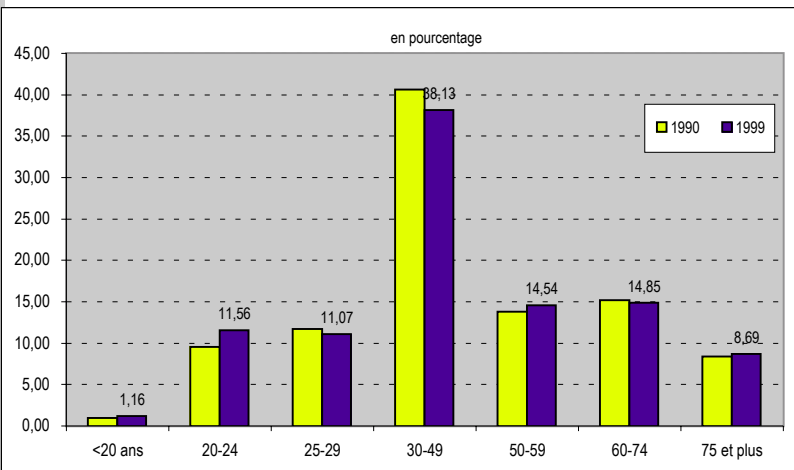

Source INSEE

nombre de ménages d'après le nombre de personnes

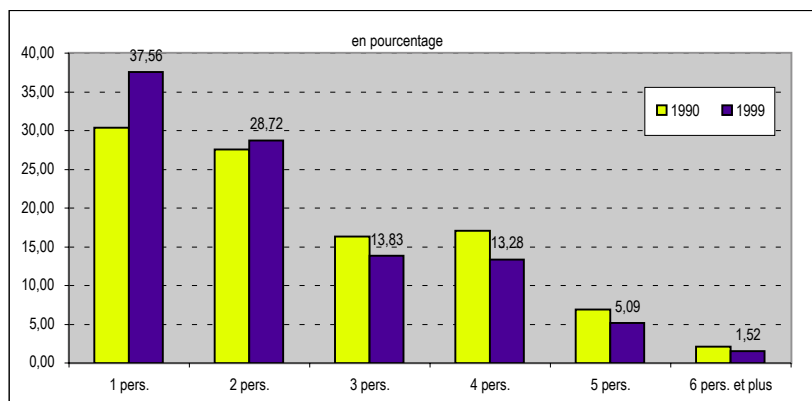

	Ménages composés de ... personnes	
	1990	1999
1 pers.	38 245	59 063
2 pers.	34 710	45 157
3 pers.	20 518	21 753
4 pers.	21 426	20 879
5 pers.	8 611	8 007
6 pers. et plus	2 645	2 386
Taille moyenne	2,50	2,25

Source INSEE

RP 99 - LES RÉSULTATS

2 - Population active 1999

Population active au lieu de résidence

	Population active			Population totale		
	Hommes	Femmes	Total	Hommes	Femmes	Total
< 20 ans	934	488	1 422	44 461	43 905	88 366
20 - 24	6 432	5 727	12 159	20 149	24 005	44 154
25 - 29	13 993	12 827	26 820	16 832	16 339	33 171
30 - 49	48 911	46 358	95 269	50 804	52 734	103 538
50 - 59	15 955	14 619	30 574	18 586	20 132	38 718
60 - 64	949	969	1 918	6 683	7 415	14 098
65 et plus	207	172	379	16 849	25 702	42 551
Total	87 381	81 160	168 541	174 364	190 232	364 596

Source INSEE

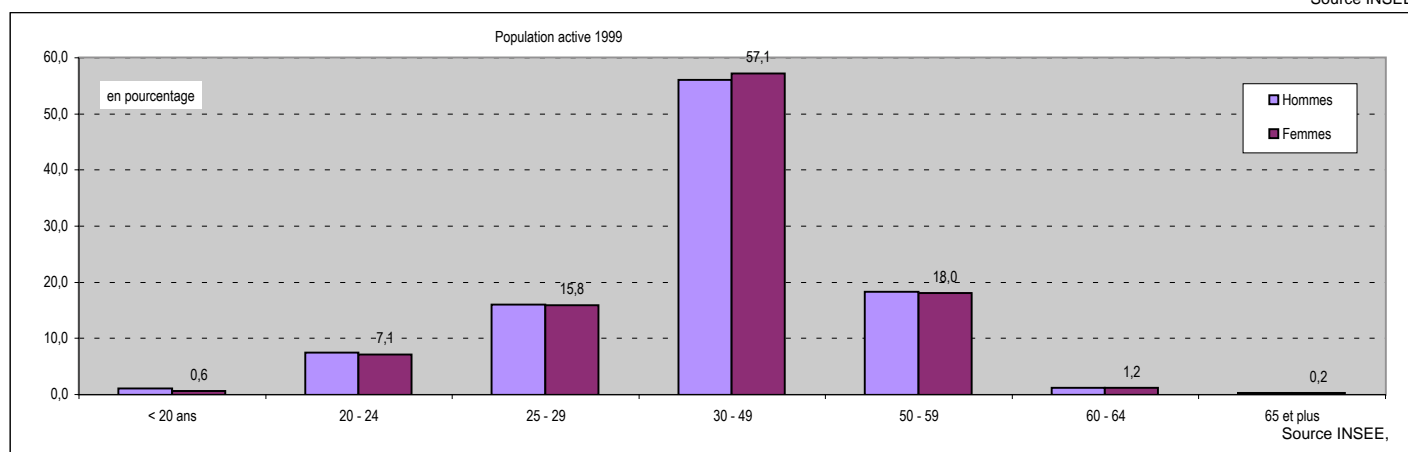

Population active : population active ayant un emploi, chômeurs et depuis 1990, militaires du contingent dans la population âgée de 15 ans ou plus

Part des actifs dans la population totale: 46,2%

Taux d'activité global: 55,7%
 Taux d'activité féminin : 50,7%
 Taux d'activité masculin : 61,2%

 Taux de chômage : 10,1%

Taux d'activité globale : Pourcentage de personnes actives dans la population âgée de 15 ans ou plus
Taux d'activité féminin : Pourcentage de femmes actives dans la population féminine âgée de 15 ans ou plus
Taux d'activité masculin : Pourcentage d'hommes actifs dans la population masculine âgée de 15 ans ou plus

Chômeurs : personnes qui se sont déclarées chômeurs ou "sans emploi" ; sont également comptés les mères de familles, "femmes au foyer" et retraités qui ont déclaré explicitement rechercher un travail

Taux de chômage : population au chômage dans la population active

RP 99 - LES RÉSULTATS

	Population active occupée			Population active au chômage		
	<i>Hommes</i>	<i>Femmes</i>	<i>Total</i>	<i>Hommes</i>	<i>Femmes</i>	<i>Total</i>
< 20 ans	761	357	1 118	173	131	304
20 - 24	4 708	4 392	9 100	1 307	1 325	2 632
25 - 29	11 773	10 461	22 234	2 044	2 364	4 408
30 - 49	45 387	42 245	87 632	3 524	4 113	7 637
50 - 59	15 020	13 639	28 659	935	980	1 915
60 - 64	908	916	1 824	41	53	94
65 et plus	207	172	379	0	0	0
Total	78 764	72 182	150 946	8 024	8 966	16 990

Source INSEE

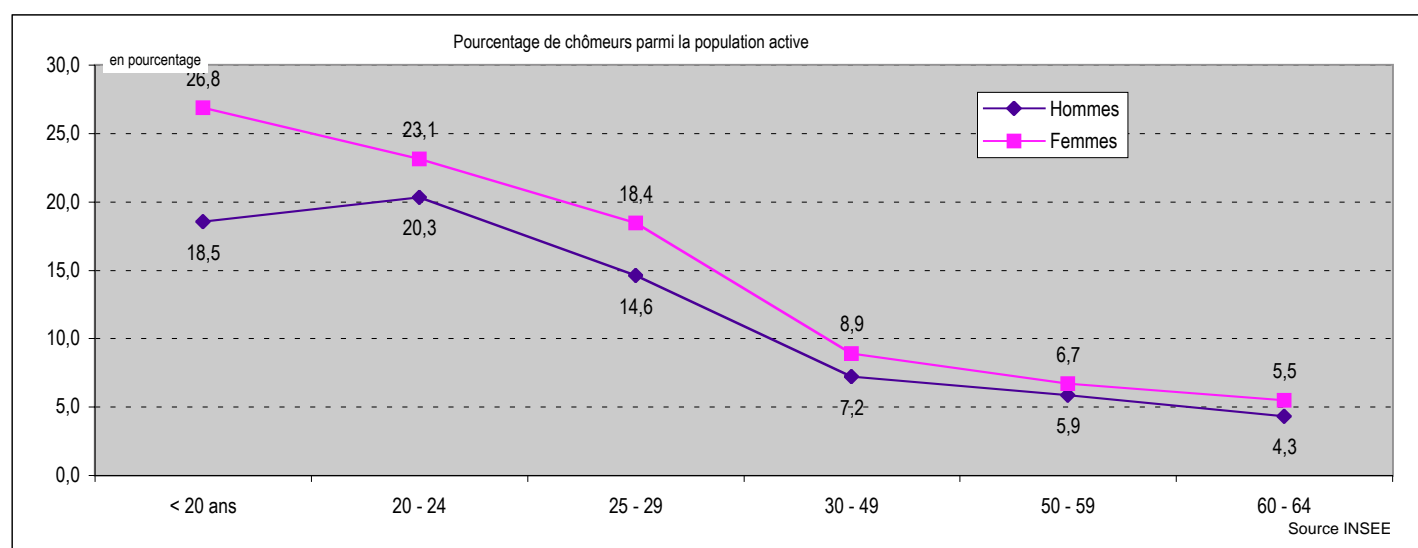

Où vont travailler les habitants de la commune ?

	<i>dans la commune de résidence</i>	<i>dans une autre commune de la zone d'emploi de Rennes</i>	<i>en Ille et Vilaine hors zone d'emploi de Rennes</i>	<i>hors département d'Ille et Vilaine</i>
Nombre d'actifs travaillant ...	ces données ne sont pas agrégables			
Pourcentage d'actifs travaillant ...				

RP 99 - LES RÉSULTATS

Type d'activité

Inactifs

	1990	1999
<i>Elèves ou Etudiants</i>	46 687	61 382
<i>Retraités</i>	40 067	51 592
<i>Autres inactifs</i>	84 476	83 081

Elèves ou étudiants de plus de 15 ans

Autres inactifs : enfants de 0 à 14 ans, "femmes au foyer" et autres personnes sans activité professionnelle en cours ou souhaitée

Actifs

<i>Actifs occupés</i>	139 218	150 946
<i>Chômeurs et militaires du contingent</i>	14 695	17 595

Total

325 143	364 596
---------	---------

Source INSEE

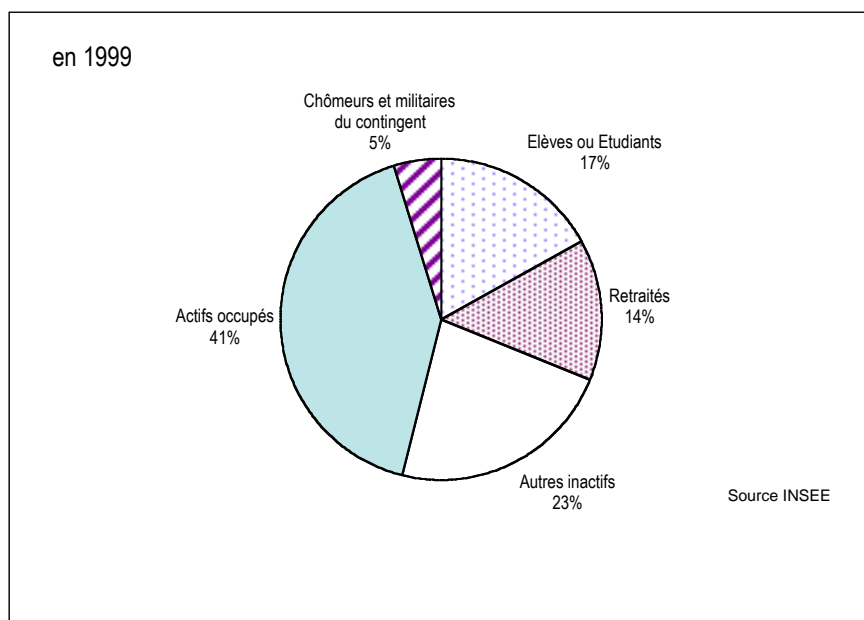

RP 99 - LES RÉSULTATS

Actifs ayant un emploi

	Non salariés	Salariés	Total
1990	13 215	126 066	139 281
1999	13 217	137 729	150 946

↓

	1999
Apprenti sous contrat	1 667
Stagiaires rémunérés	1 620
Emploi aidé (CES, emploi jeune ...)	2 635
Contrat CDD	13 262
Placé par une agence d'intérim	2 447
Titulaire de la Fonction publique	35 310
Contrat CDI	80 788

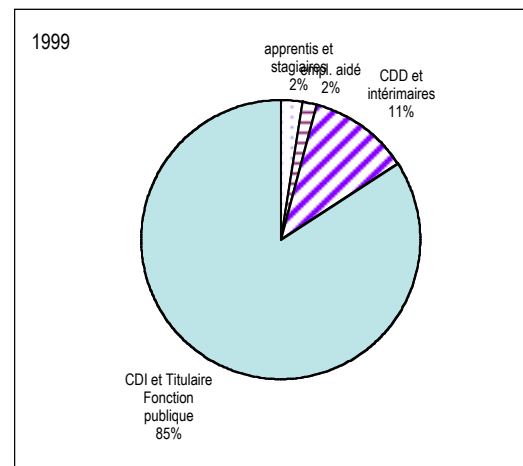

Chômeurs au Rp99

Age	Hommes	Femmes
15 à 24 ans	1 480	1 456
25 à 49 ans	5 568	6 477
50 ans et plus	976	1 033
Total	8 024	8 966

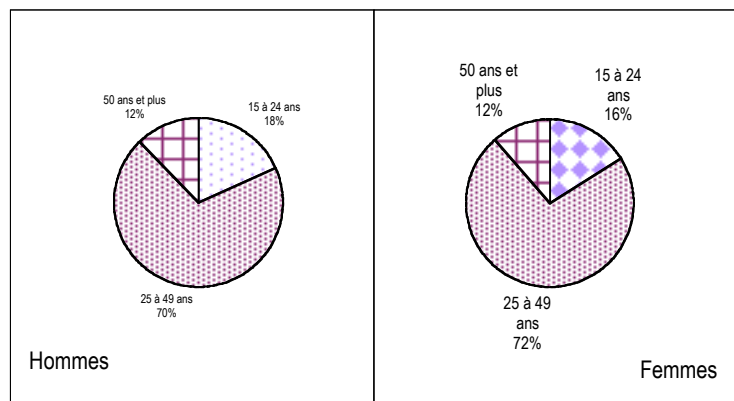

Ancienneté de la recherche

	Hommes	Femmes
moins d'1 an	4 054	4 336
plus d'1 an	3 763	4 433
non précisée	207	197

RP 99 - LES RÉSULTATS

3 - Habitat

Aux différents recensements : le parc de logements

	Résidences principales	Résidences secondaires	Logements vacants	Total Logement
1962	59 585	746	3 332	63 663
1968	71 844	1 240	4 626	77 710
1975	91 053	2 124	5 652	98 829
1982	107 281	1 997	4 524	113 802
1990	126 156	3 440	5 725	135 321
1999	157 245	3 184	8 240	168 669

Source : INSEE

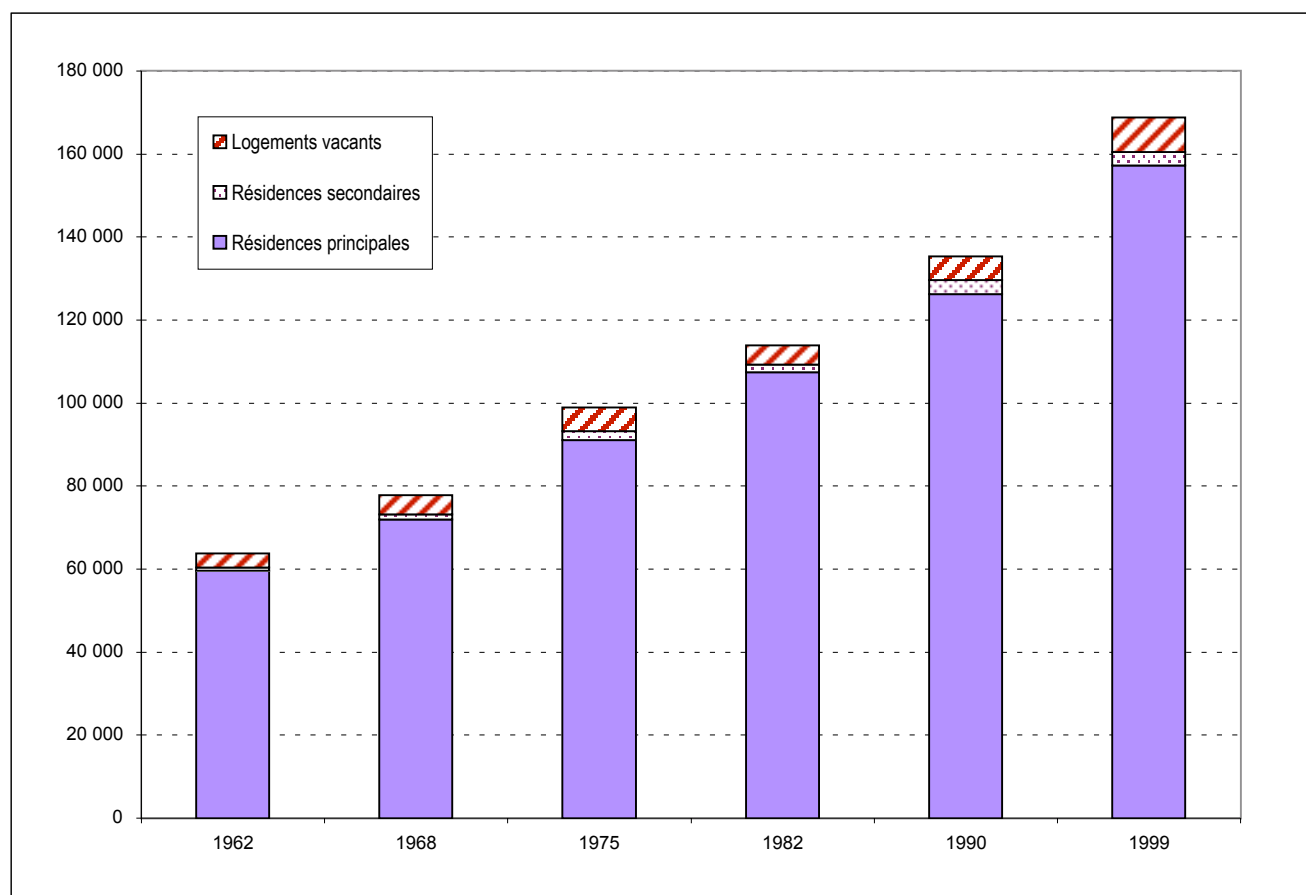

Source INSEE

RP 99 - LES RÉSULTATS

Les résidences principales au recensement de 1999

Âge du parc

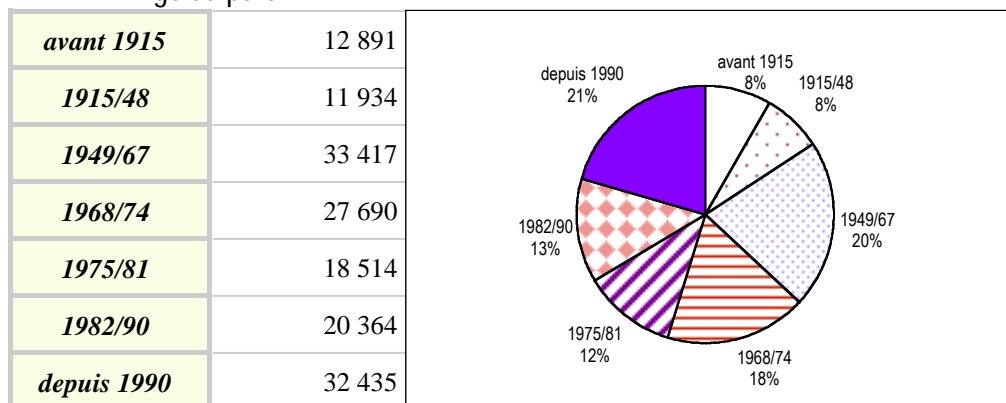

Source INSEE

Total Résidences Principales **157 245**

Taille des logements

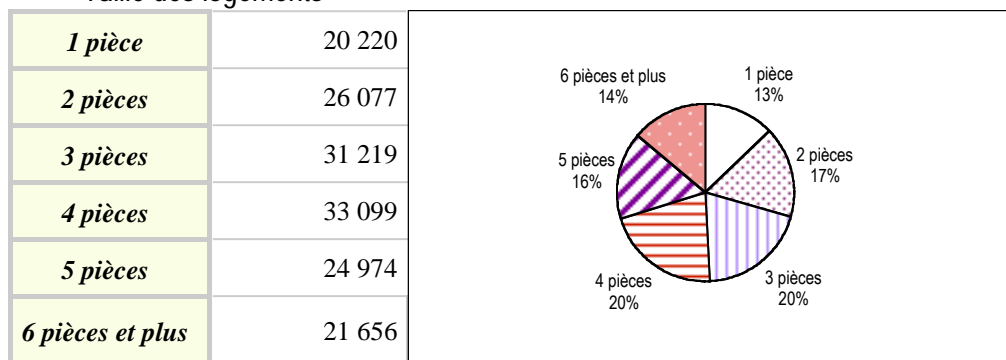

Source INSEE

Propriétaire : y compris accédant à la propriété
Locataire : locataire de logement vide, locataire de logement meublé, chambre d'hôtel occupée comme résidence principale
Autres : logement gratuit

Type de logement

Individuel	61 327
Collectif	92 200
Autres	3 718

Source INSEE

Autres (type de logement) : logement-foyer pour personne(s) âgée(s), ferme, chambre d'hôtel occupée comme résidence principale, construction provisoire ou habitation de fortune, pièce indépendante, logement dans un immeuble autre que d'habitation

Statut d'occupation

Propriétaires	72 410
Loc. privés	46 540
Loc. HLM	27 986
Autres	10 309

Source INSEE

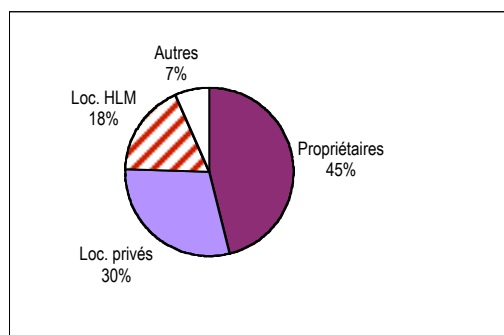
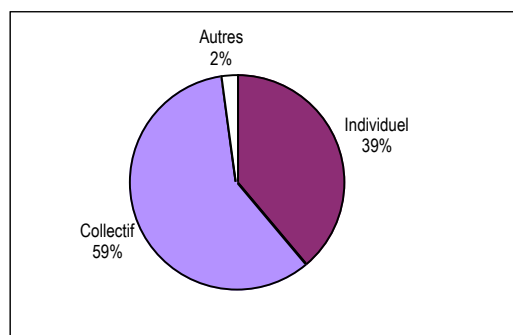

RP 99 - LES RÉSULTATS

La résidence antérieure de la population

Résidence au 1er janvier 1990	Population
<i>Même logement</i>	ces données ne sont pas agrégables
<i>Autre logement de la commune</i>	
<i>Autre commune d'Ille et Vilaine</i>	
<i>Hors Ille et Vilaine</i>	
<i>dont en Bretagne</i>	
<i>en France</i>	
<i>aux DOM-TOM</i>	
<i>à l'étranger</i>	
Total	

Source INSEE

Afin que le total soit égal à la population totale sans doubles comptes, les enfants nés depuis le 1er janvier 1990 ont été comptabilisés à la résidence de la personne de référence du ménage à cette date.

Pour en savoir plus ...

Agence d'Urbanisme et de Développement Intercommunal de l'Agglomération Rennaise

39 rue Capitaine Maignan - CS 46911
35069 RENNES Cedex Tél. 02 99 01 86 40

Institut National de la Statistique et des Etudes Economiques Bretagne

36 place du Colombier - CS 94439
35044 RENNES Cedex Tél. 02 99 29 33 66