

Pont Péan

Notre commune sous la loupe



AGENCE D'URBANISME ET DE DÉVELOPPEMENT
INTERCOMMUNAL DE L'AGGLOMÉRATION RENNAISE

39 rue Capitaine Maignan - CS 46911 - 35069 RENNES Cedex
Téléphone : 02 99 01 86 40 Télécopie : 02 99 01 86 69

AUDIAR



INSEE

BRETAGNE

INSTITUT NATIONAL
DE LA STATISTIQUE
ET DES ÉTUDES
ÉCONOMIQUES

RP 99 - LES RÉSULTATS

1 - Population et ménages

Evolution démographique depuis 1962

Population sans doubles comptes (SdC)

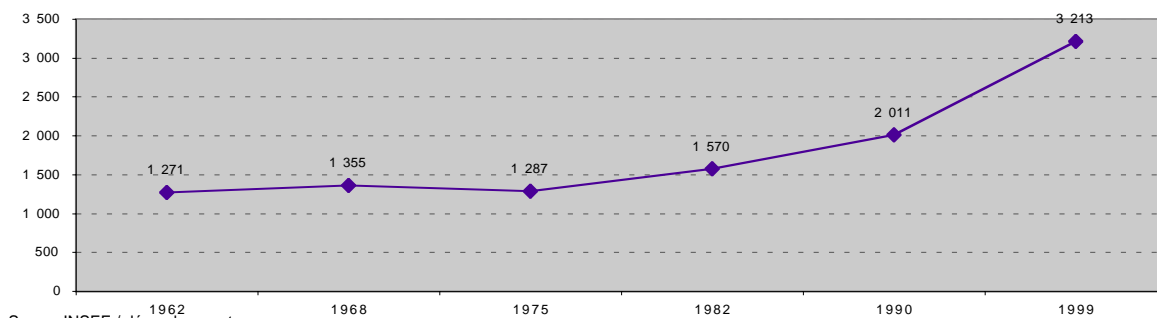

Source INSEE / dénombrement

Population sans doubles comptes :
population totale légale moins personnes habitant des établissements et ayant une résidence personnelle

Taux de variation annuel expliqué par le ...

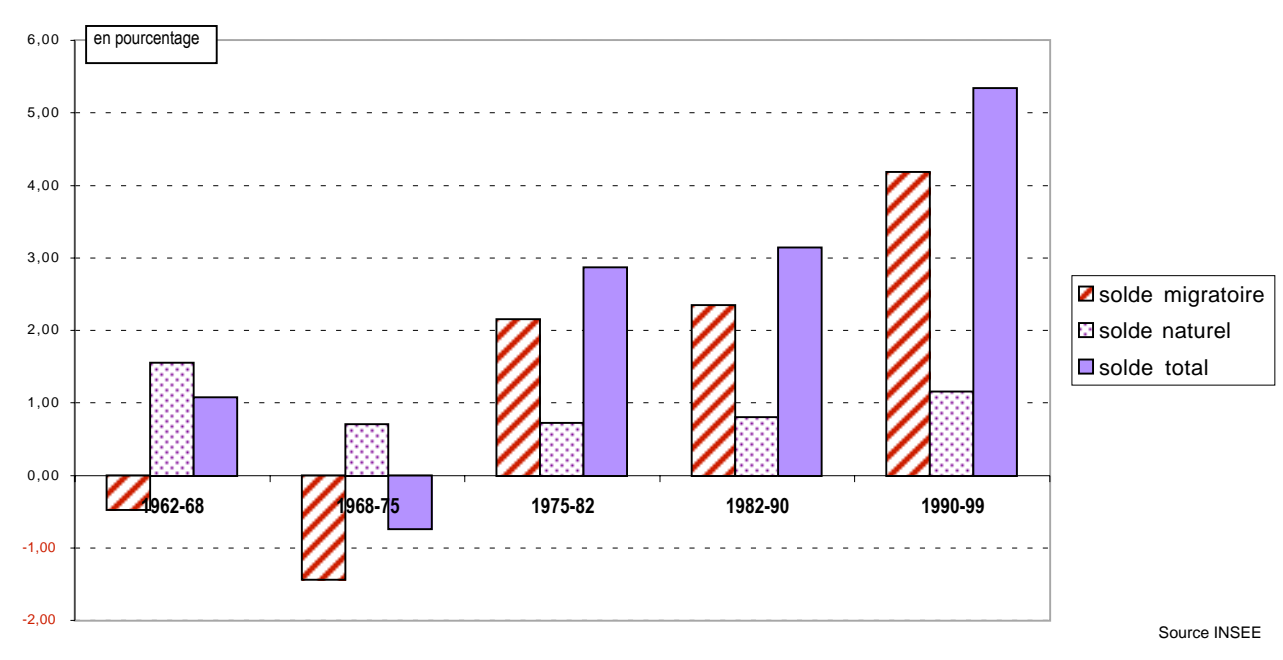

Source INSEE

Solde migratoire

1990/99

937

Source INSEE

Solde migratoire :

différence entre le nombre d'entrées et de sorties dans la zone. Faute pour l'instant de connaissance précise du nombre de sorties, l'INSEE calcule ce solde par différence entre la variation totale de population et le solde naturel.

Solde naturel :

différence entre le nombre de naissances et le nombre de décès

Solde naturel

1990/99

265

Source INSEE

RP 99 - LES RÉSULTATS

Nombre de ménages

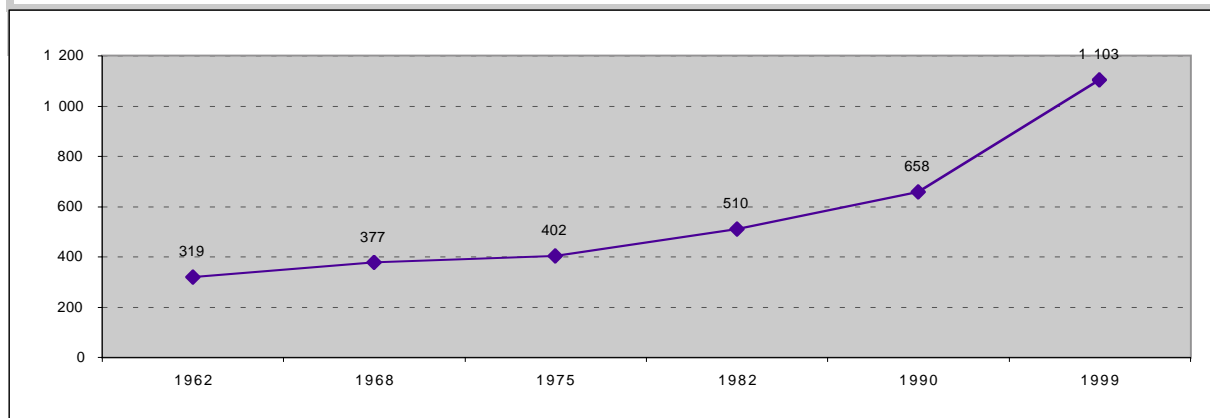

Taille moyenne des ménages

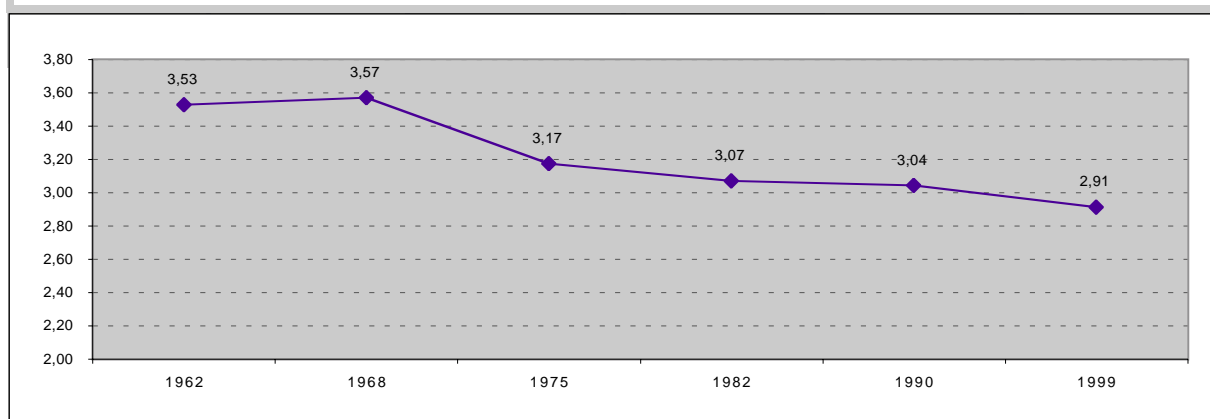

Taux de natalité pour 1000 habitants

1962/68	1968/75	1975/82	1982/90	1990/99
25,3	15,7	14,9	14,7	16,0

Source INSEE

Taux de natalité : rapport du nombre de naissances vivantes au cours de la période à la population totale au milieu de la période

Taux de mortalité pour 1000 habitants

1962/68	1968/75	1975/82	1982/90	1990/99
9,9	8,7	7,7	6,8	4,2

Source INSEE

Taux de mortalité : rapport du nombre de décès au cours de la période à la population totale au milieu de la période

RP 99 - LES RÉSULTATS

Sexe	Hommes	Femmes	Total
1990	994	1 018	2 012
1999	1 611	1 592	3 203

Population totale = Population sans doubles comptes redressée (population statistique)

Source INSEE

Classe d'âge	1990	1999
<20 ans	684	1 051
20-39	602	1 011
40-59	479	818
60-74	172	232
75 et plus	75	91
Total	2 012	3 203
âge moyen approché	33,0	32,7

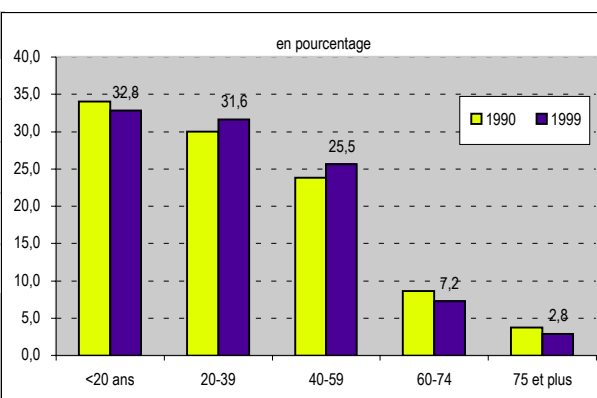

Source INSEE

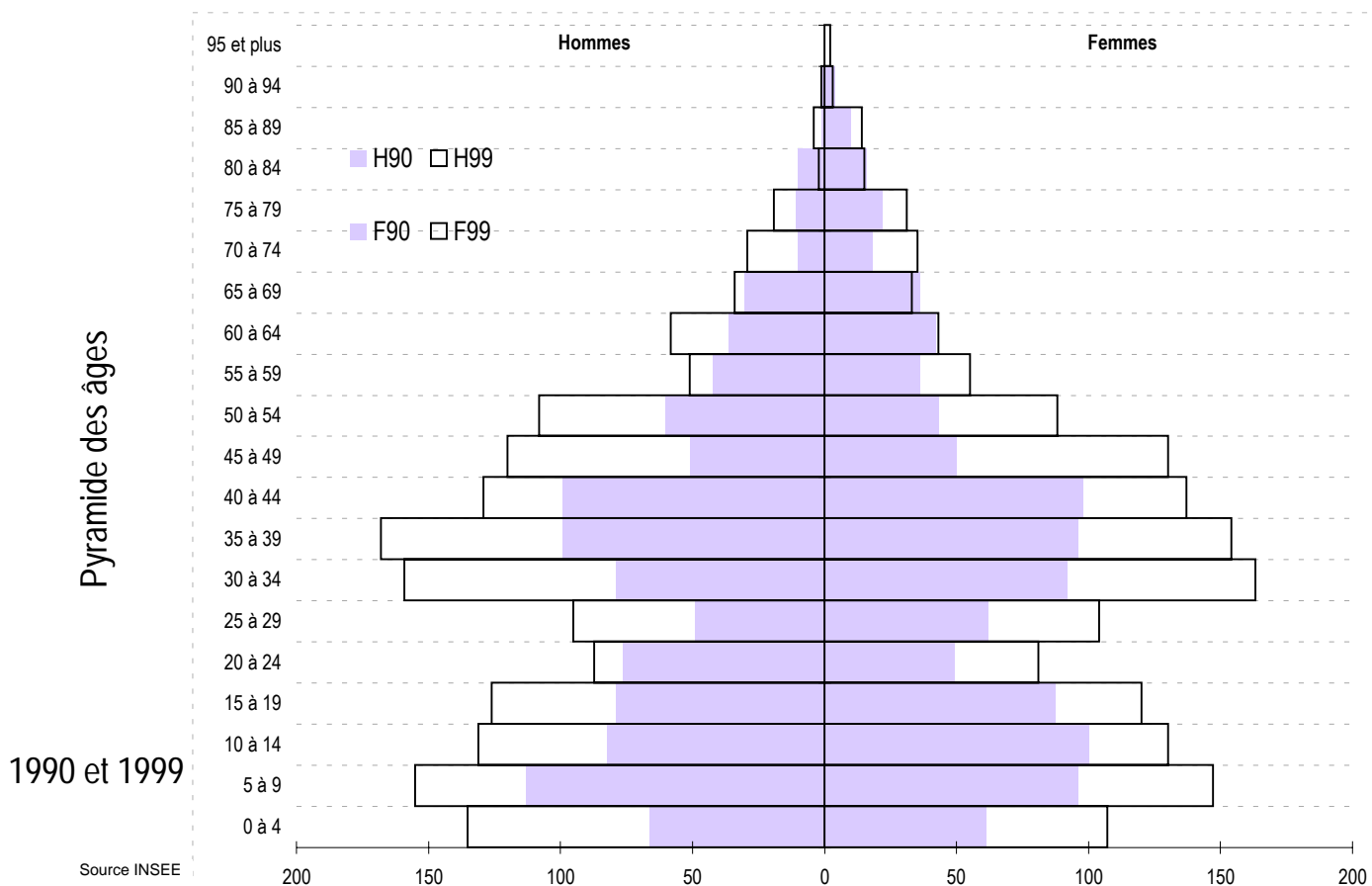

RP 99 - LES RÉSULTATS

Les ménages

nombre de ménages d'après l'âge de la personne de référence

Classe d'âge	Ménages	
	1990	1999
<20 ans	0	4
20-24	9	16
25-29	40	83
30-49	331	611
50-59	107	171
60-74	108	146
75 et plus	62	73
Total	657	1 104

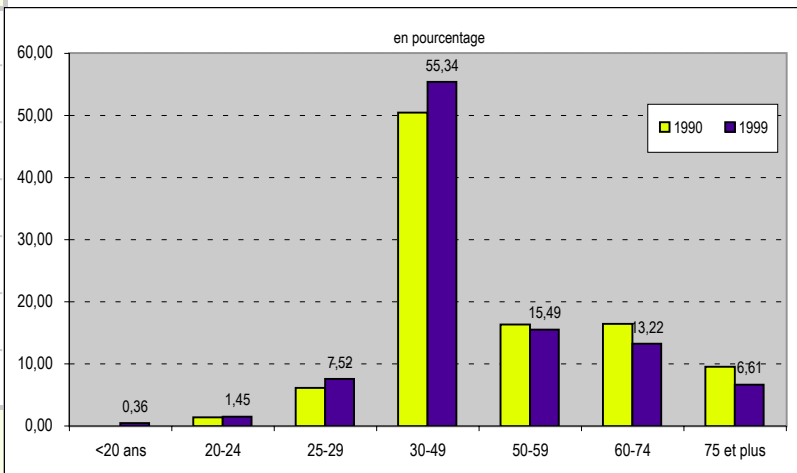

Source INSEE

nombre de ménages d'après le nombre de personnes

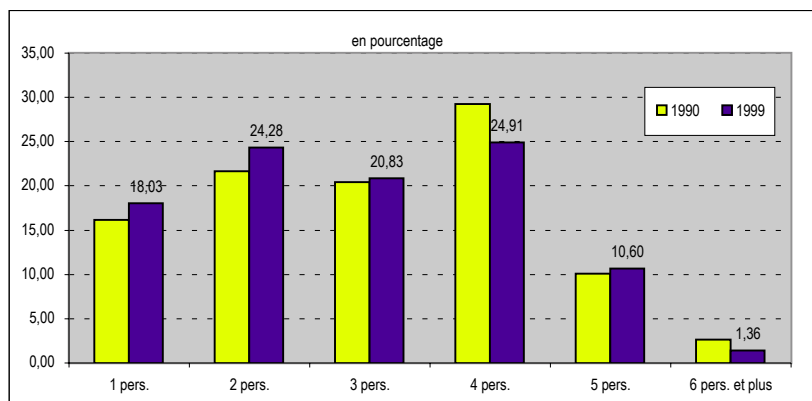

	Ménages composés de ... personnes	
	1990	1999
1 pers.	106	199
2 pers.	142	268
3 pers.	134	230
4 pers.	192	275
5 pers.	66	117
6 pers. et plus	17	15
Taille moyenne	3,04	2,91

Source INSEE

RP 99 - LES RÉSULTATS

2 - Population active 1999

Population active au lieu de résidence

	Population active			Population totale		
	Hommes	Femmes	Total	Hommes	Femmes	Total
< 20 ans	12	5	17	547	504	1 051
20 - 24	50	43	93	87	81	168
25 - 29	89	96	185	95	104	199
30 - 49	571	535	1 106	576	584	1 160
50 - 59	141	98	239	159	143	302
60 - 64	6	7	13	58	43	101
65 et plus	1	1	2	89	133	222
Total	870	785	1 655	1 611	1 592	3 203

Source INSEE

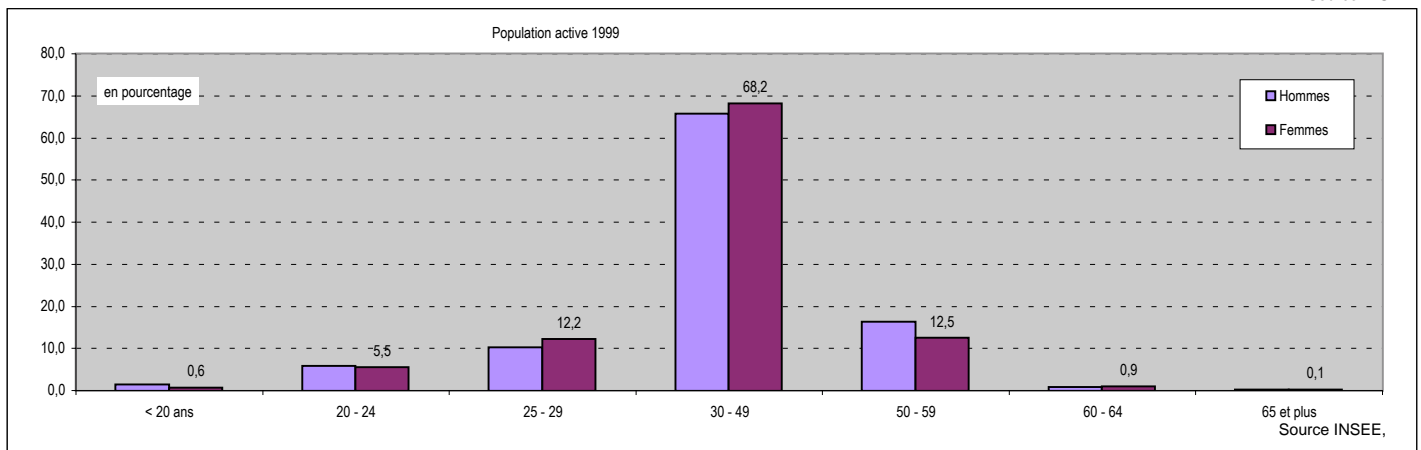

Population active : population active ayant un emploi, chômeurs et depuis 1990, militaires du contingent dans la population âgée de 15 ans ou plus

Part des actifs dans la population totale: 51,7%

Taux d'activité global: 69,0%

Taux d'activité féminin : 65,0%

Taux d'activité masculin : 73,1%

Taux de chômage : 5,6%

Taux d'activité globale : Pourcentage de personnes actives dans la population âgée de 15 ans ou plus

Taux d'activité féminin : Pourcentage de femmes actives dans la population féminine âgée de 15 ans ou plus

Taux d'activité masculin : Pourcentage d'hommes actifs dans la population masculine âgée de 15 ans ou plus

Chômeurs : personnes qui se sont déclarées chômeurs ou "sans emploi" ; sont également comptés les mères de familles, "femmes au foyer" et retraités qui ont déclaré explicitement rechercher un travail

Taux de chômage : population au chômage dans la population active

RP 99 - LES RÉSULTATS

	Population active occupée			Population active au chômage		
	<i>Hommes</i>	<i>Femmes</i>	<i>Total</i>	<i>Hommes</i>	<i>Femmes</i>	<i>Total</i>
< 20 ans	12	4	16	0	1	1
20 - 24	32	35	67	13	8	21
25 - 29	79	84	163	9	12	21
30 - 49	558	514	1 072	13	21	34
50 - 59	134	90	224	7	8	15
60 - 64	6	7	13	0	0	0
65 et plus	1	1	2	0	0	0
Total	822	735	1 557	42	50	92

Source INSEE

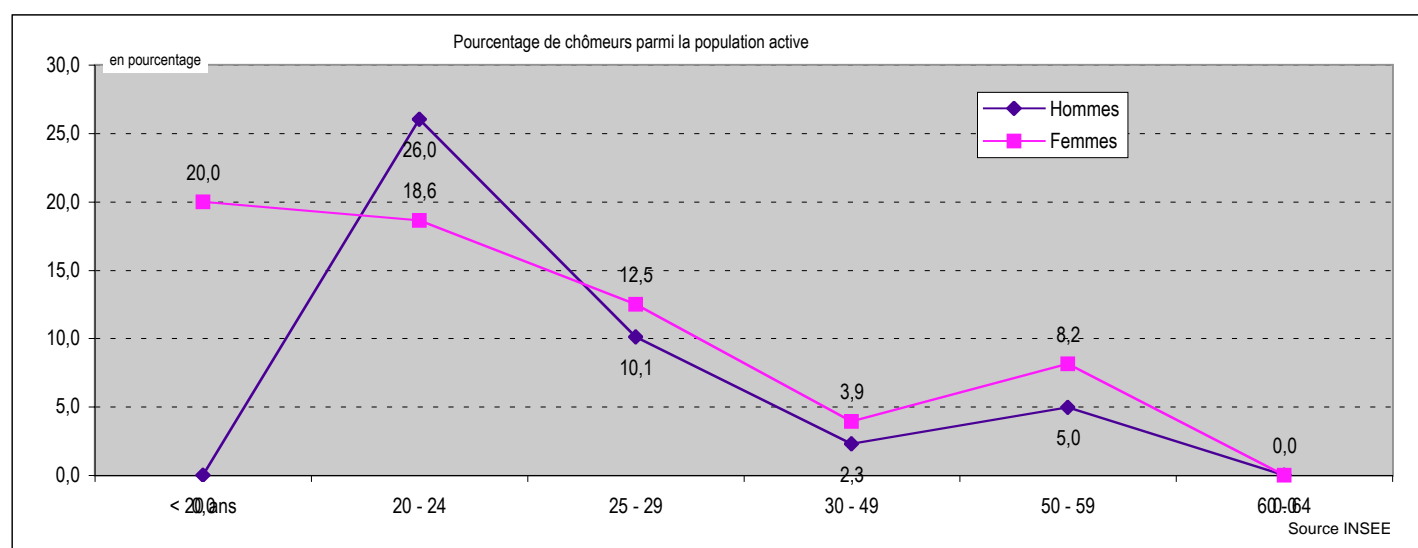

Où vont travailler les habitants de la commune ?

	<i>dans la commune de résidence</i>	<i>dans une autre commune de la zone d'emploi de Rennes</i>	<i>en Ille et Vilaine hors zone d'emploi de Rennes</i>	<i>hors département d'Ille et Vilaine</i>
Nombre d'actifs travaillant ...	159	1 332	30	36
Pourcentage d'actifs travaillant ...	10,2%	85,5%	1,9%	2,3%

RP 99 - LES RÉSULTATS

Type d'activité

Inactifs

	1990	1999
<i>Elèves ou Etudiants</i>	192	311
<i>Retraités</i>	242	304
<i>Autres inactifs</i>	626	933

Elèves ou étudiants de plus de 15 ans

Autres inactifs : enfants de 0 à 14 ans, "femmes au foyer" et autres personnes sans activité professionnelle en cours ou souhaitée

Actifs

<i>Actifs occupés</i>	879	1 557
<i>Chômeurs et militaires du contingent</i>	73	98

Total

2 012	3 203
-------	-------

Source INSEE

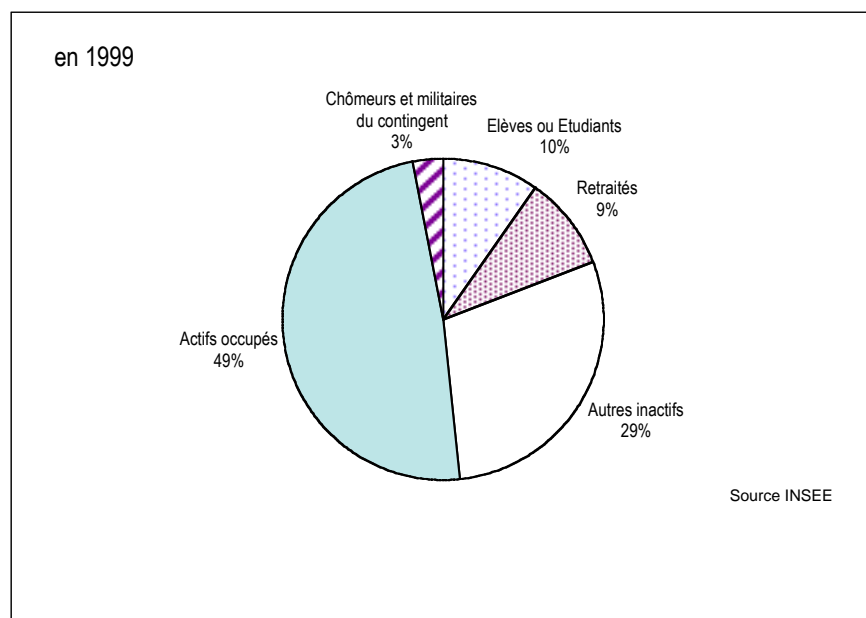

RP 99 - LES RÉSULTATS

Actifs ayant un emploi

	Non salariés	Salariés	Total
1990	86	793	879
1999	119	1 438	1 557

↓

	1999
Apprenti sous contrat	18
Stagiaires rémunérés	7
Emploi aidé (CES, emploi jeune ...)	21
Contrat CDD	114
Placé par une agence d'intérim	21
Titulaire de la Fonction publique	302
Contrat CDI	955

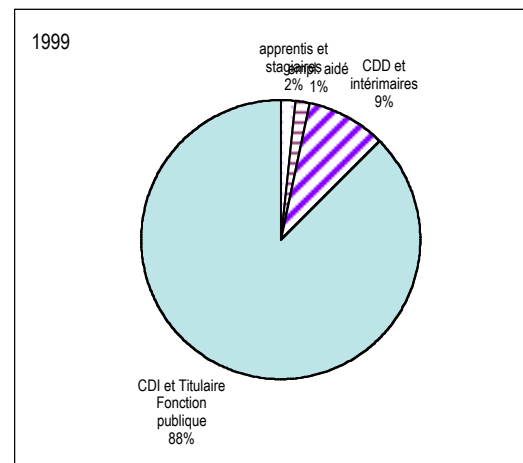

Chômeurs au Rp99

Age	Hommes	Femmes
15 à 24 ans	13	9
25 à 49 ans	22	33
50 ans et plus	7	8
Total	42	50

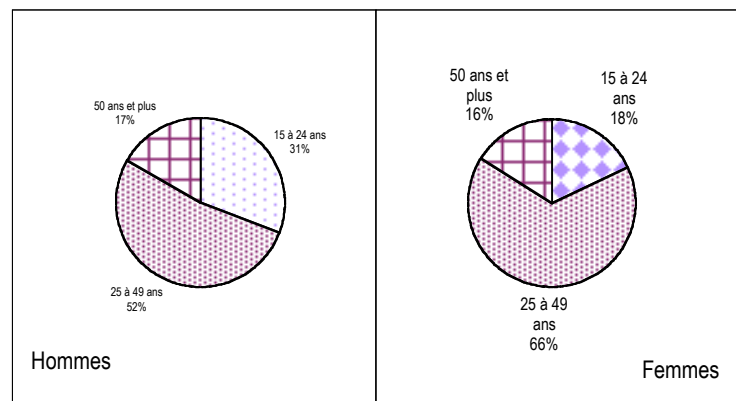

Ancienneté de la recherche

	Hommes	Femmes
moins d'1 an	26	26
plus d'1 an	16	23
non précisée	0	1

RP 99 - LES RÉSULTATS

3 - Habitat

Aux différents recensements : le parc de logements

	Résidences principales	Résidences secondaires	Logements vacants	Total Logement
1962	319	18		337
1968	377	12	17	406
1975	392	10	33	435
1982	510	16	20	546
1990	657	21	33	711
1999	1 104	17	29	1 150

Source : INSEE

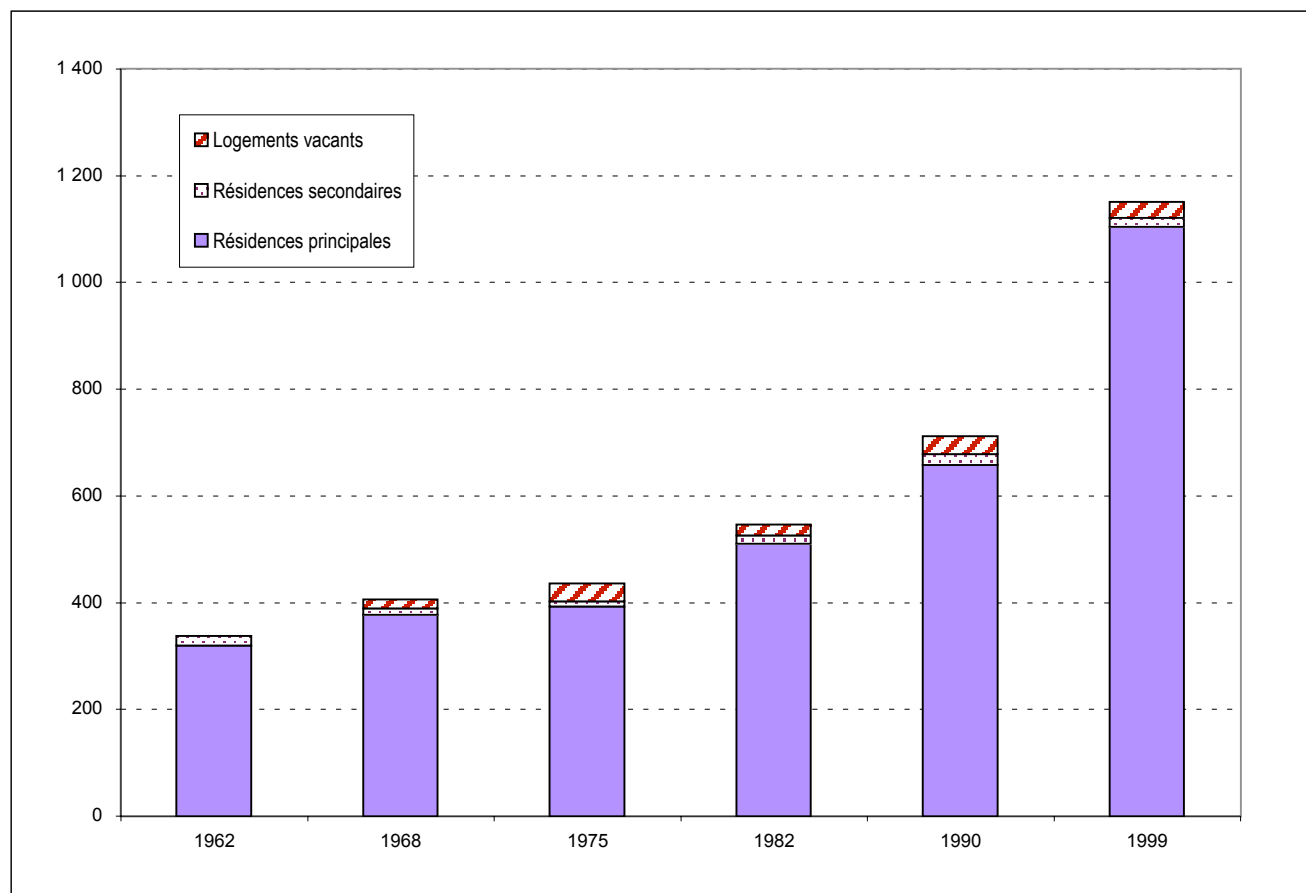

Source INSEE

RP 99 - LES RÉSULTATS

Les résidences principales au recensement de 1999

Âge du parc

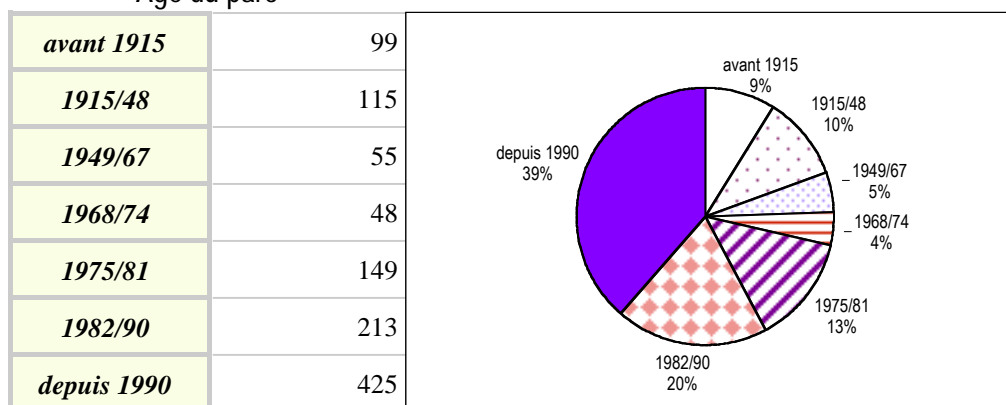

Source INSEE

Total Résidences Principales **1 104**

Taille des logements

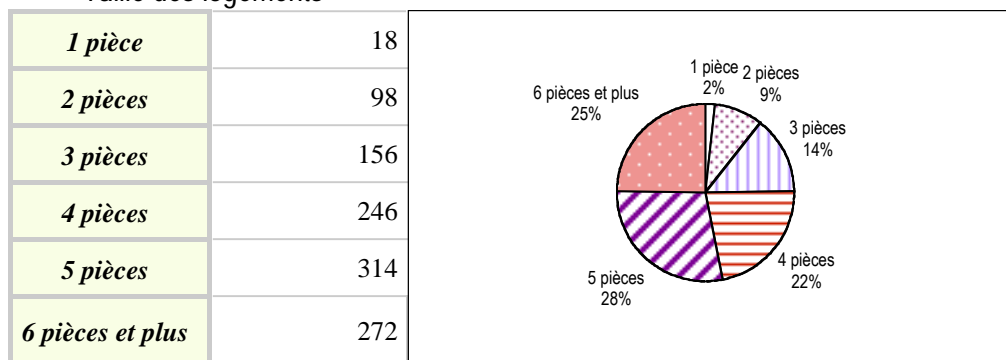

Source INSEE

Propriétaire : y compris accédant à la propriété
Locataire : locataire de logement vide, locataire de logement meublé, chambre d'hôtel occupée comme résidence principale
Autres : logement gratuit

Type de logement

Individuel	988
Collectif	98
Autres	18

Source INSEE

Autres (type de logement) : logement-foyer pour personne(s) âgée(s), ferme, chambre d'hôtel occupée comme résidence principale, construction provisoire ou habitation de fortune, pièce indépendante, logement dans un immeuble autre que d'habitation

Statut d'occupation

Propriétaires	824
Loc. privés	175
Loc. HLM	90
Autres	15

Source INSEE

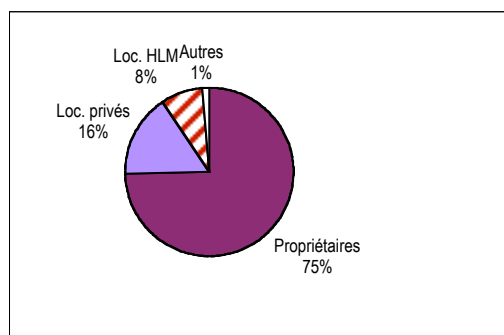
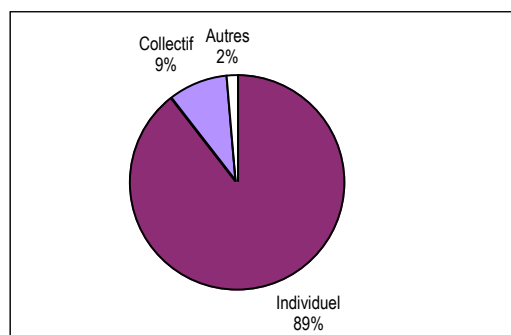

RP 99 - LES RÉSULTATS

La résidence antérieure de la population

Résidence au 1er janvier 1990	Population
Même logement	1 295
Autre logement de la commune	204
Autre commune d'Ille et Vilaine	1 198
Hors Ille et Vilaine	506
<i>dont en Bretagne</i>	126
<i>en France</i>	356
<i>aux DOM-TOM</i>	4
<i>à l'étranger</i>	20
Total	3 203

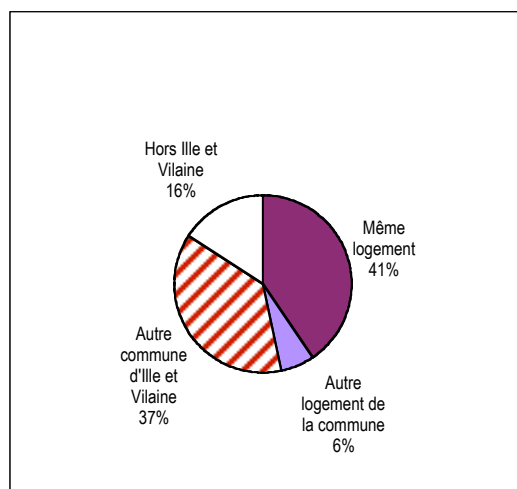

Source INSEE

Afin que le total soit égal à la population totale sans doubles comptes, les enfants nés depuis le 1er janvier 1990 ont été comptabilisés à la résidence de la personne de référence du ménage à cette date.

Pour en savoir plus ...

Agence d'Urbanisme et de Développement Intercommunal de l'Agglomération Rennaise

39 rue Capitaine Maignan - CS 46911
35069 RENNES Cedex Tél. 02 99 01 86 40

Institut National de la Statistique et des Etudes Economiques Bretagne

36 place du Colombier - CS 94439
35044 RENNES Cedex Tél. 02 99 29 33 66