

Vezein-le-Coquet

Notre commune sous la loupe



AGENCE D'URBANISME ET DE DÉVELOPPEMENT
INTERCOMMUNAL DE L'AGGLOMÉRATION RENNAISE

39 rue Capitaine Maignan - CS 46911 - 35069 RENNES Cedex
Téléphone : 02 99 01 86 40 Télécopie : 02 99 01 86 69

AUDIAR



INSEE

BRETAGNE

INSTITUT NATIONAL
DE LA STATISTIQUE
ET DES ÉTUDES
ÉCONOMIQUES

RP 99 - LES RÉSULTATS

1 - Population et ménages

Evolution démographique depuis 1962

Population sans doubles comptes (SdC)

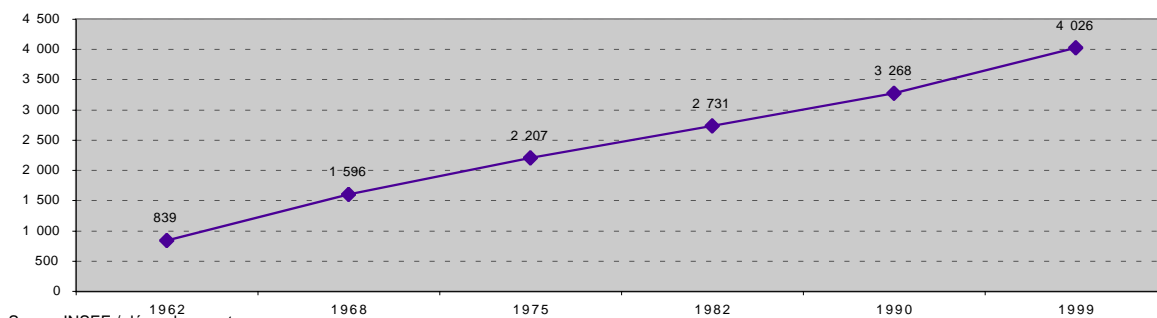

Source INSEE / dénombrement

Population sans doubles comptes :
population totale légale moins personnes habitant des établissements et ayant une résidence personnelle

Taux de variation annuel expliqué par le ...

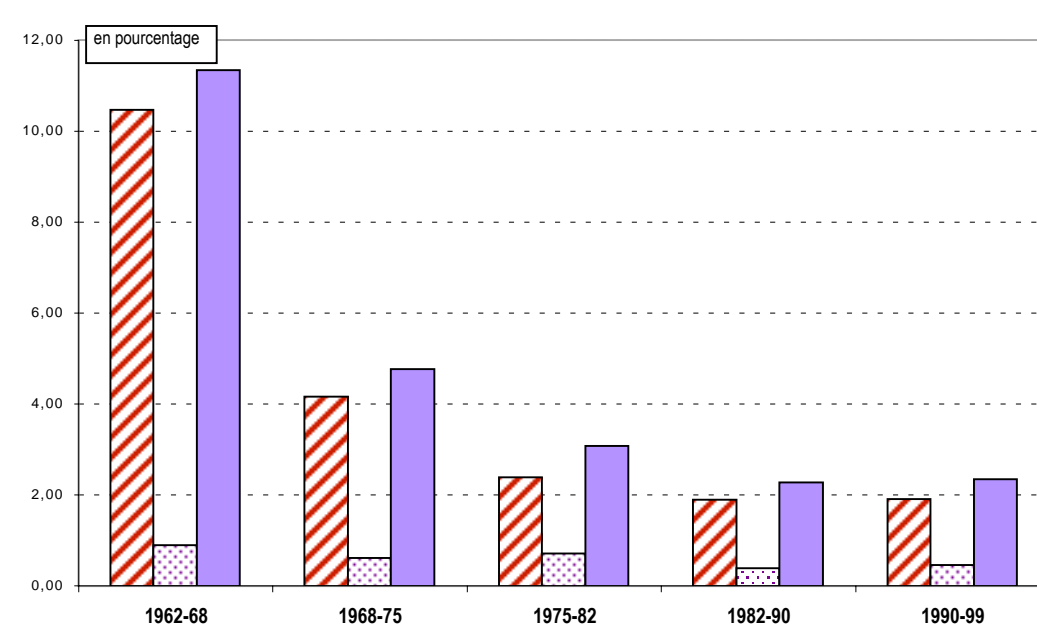

Source INSEE

Solde migratoire

1990/99

600

Source INSEE

Solde migratoire :

différence entre le nombre d'entrées et de sorties dans la zone. Faute pour l'instant de connaissance précise du nombre de sorties, l'INSEE calcule ce solde par différence entre la variation totale de population et le solde naturel.

Solde naturel :

différence entre le nombre de naissances et le nombre de décès

Solde naturel

1990/99

158

Source INSEE

RP 99 - LES RÉSULTATS

Nombre de ménages

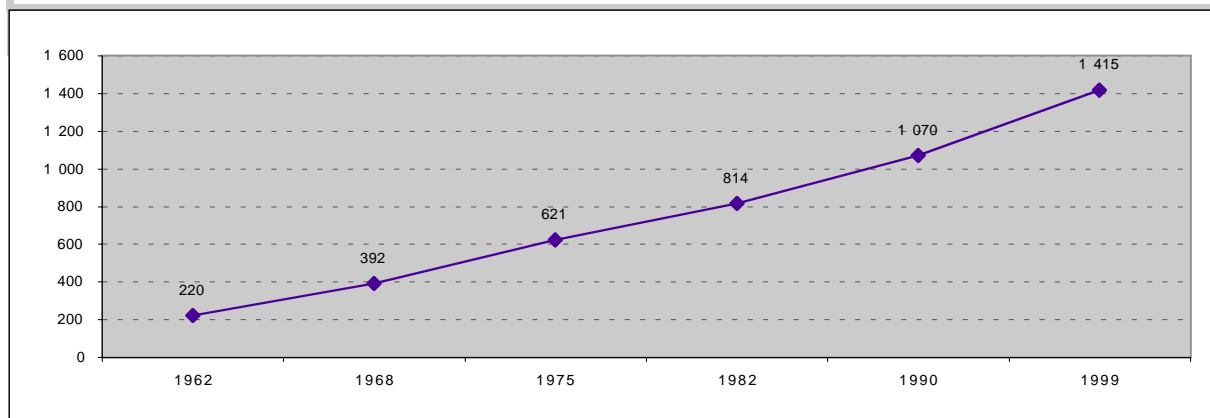

Taille moyenne des ménages

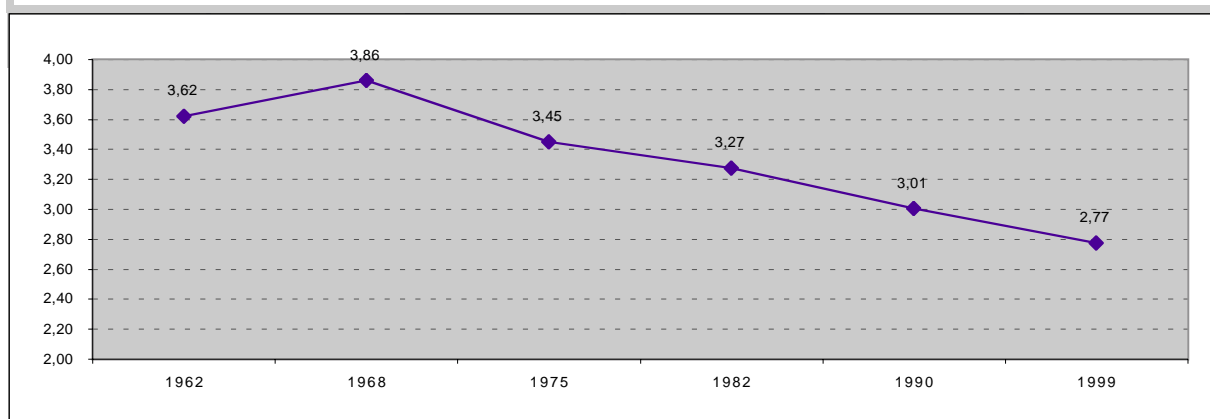

Taux de natalité pour 1000 habitants

1962/68	1968/75	1975/82	1982/90	1990/99
22,6	13,9	12,9	10,5	10,1

Source INSEE

Taux de natalité : rapport du nombre de naissances vivantes au cours de la période à la population totale au milieu de la période

Taux de mortalité pour 1000 habitants

1962/68	1968/75	1975/82	1982/90	1990/99
13,8	7,9	5,9	6,7	5,3

Source INSEE

Taux de mortalité : rapport du nombre de décès au cours de la période à la population totale au milieu de la période

RP 99 - LES RÉSULTATS

Sexe	Hommes	Femmes	Total
1990	1 660	1 608	3 268
1999	1 979	2 050	4 029

Population totale = Population sans doubles comptes redressée (population statistique)

Source INSEE

Classe d'âge	1990	1999
<20 ans	970	1 114
20-39	872	1 013
40-59	1 041	1 185
60-74	282	540
75 et plus	103	177
Total	3 268	4 029
âge moyen approché	35,2	37,7

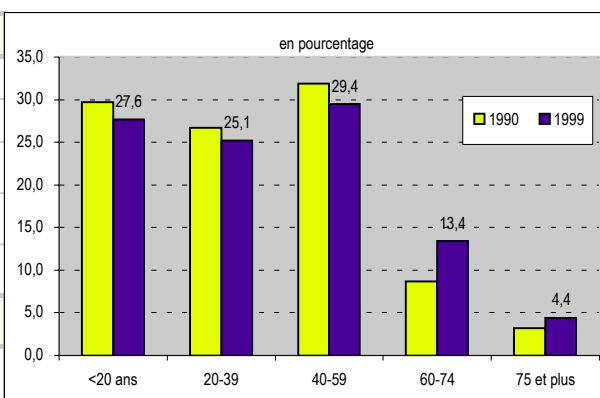

Source INSEE

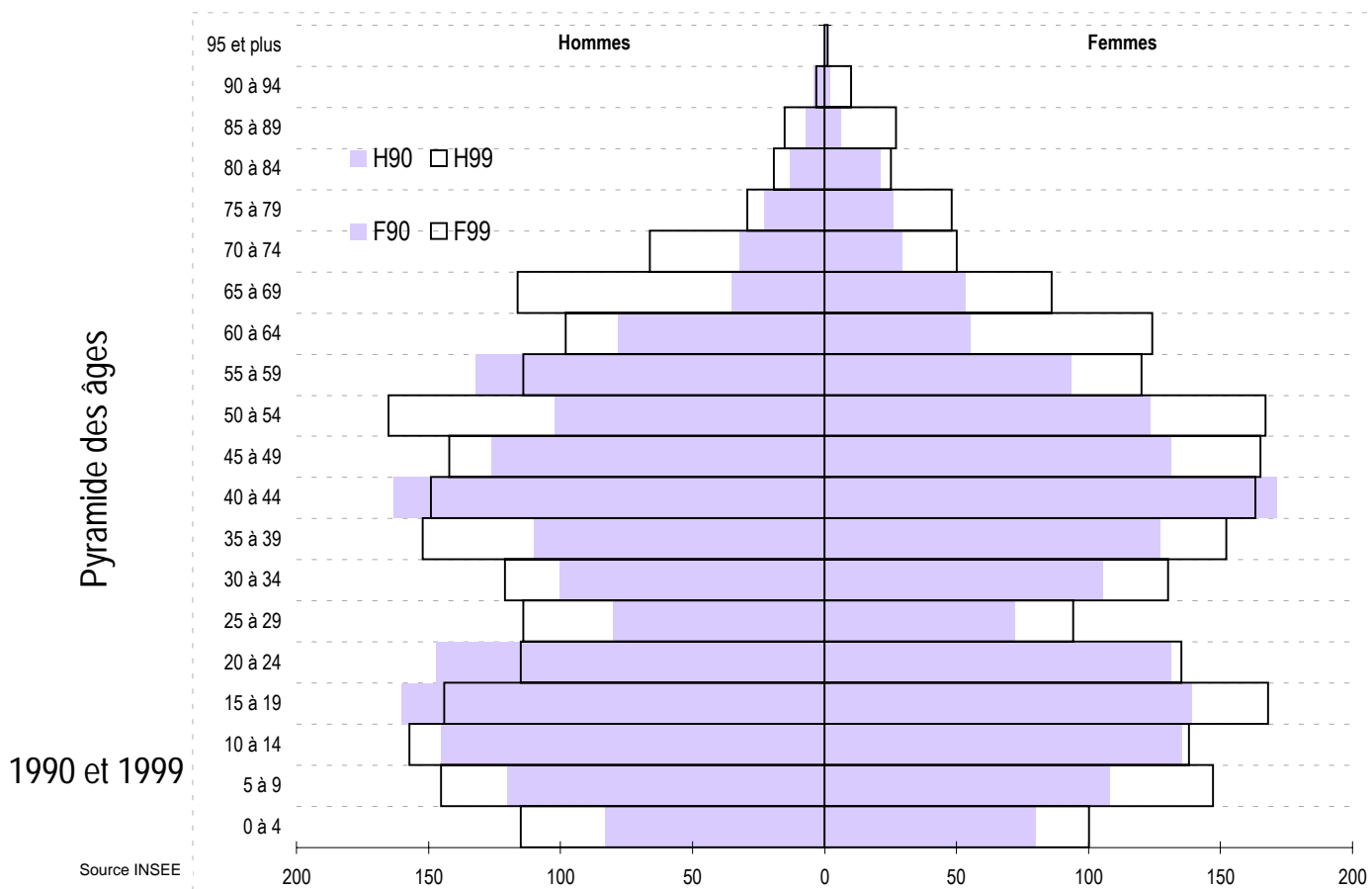

Source INSEE

RP 99 - LES RÉSULTATS

Les ménages

nombre de ménages d'après l'âge de la personne de référence

Classe d'âge	Ménages	
	1990	1999
<20 ans	5	3
20-24	37	22
25-29	49	65
30-49	506	591
50-59	245	314
60-74	173	318
75 et plus	57	105
Total	1 072	1 418

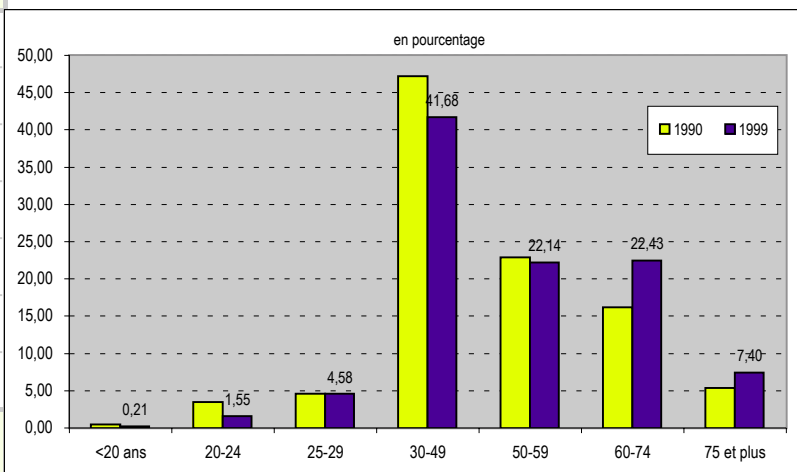

Source INSEE

nombre de ménages d'après le nombre de personnes

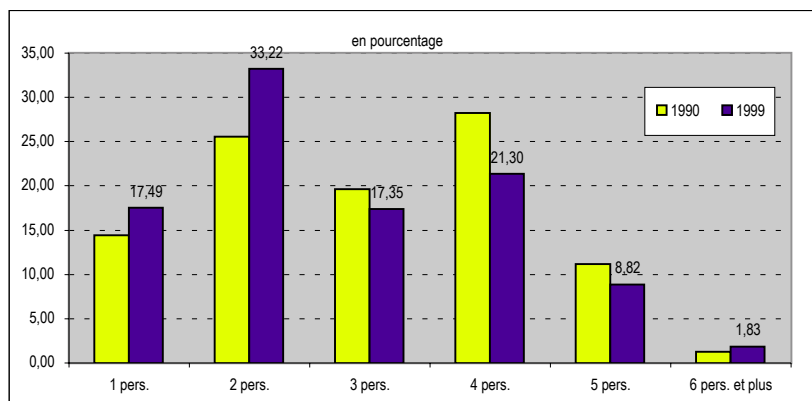

	Ménages composés de ... personnes	
	1990	1999
1 pers.	154	248
2 pers.	274	471
3 pers.	210	246
4 pers.	302	302
5 pers.	119	125
6 pers. et plus	13	26
Taille moyenne	3,01	2,77

Source INSEE

RP 99 - LES RÉSULTATS

2 - Population active 1999

Population active au lieu de résidence

	Population active			Population totale		
	Hommes	Femmes	Total	Hommes	Femmes	Total
< 20 ans	7	3	10	561	553	1 114
20 - 24	49	41	90	115	135	250
25 - 29	106	80	186	114	94	208
30 - 49	561	558	1 119	564	610	1 174
50 - 59	247	222	469	279	287	566
60 - 64	9	12	21	98	124	222
65 et plus	0	3	3	248	247	495
Total	979	919	1 898	1 979	2 050	4 029

Source INSEE

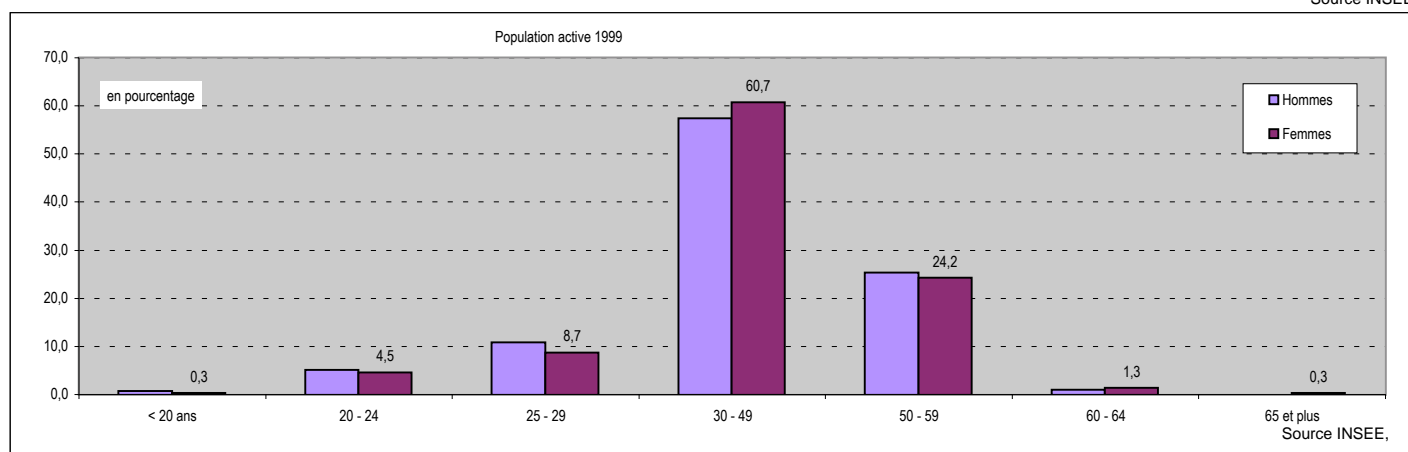

Population active : population active ayant un emploi, chômeurs et depuis 1990, militaires du contingent dans la population âgée de 15 ans ou plus

Part des actifs dans la population totale: 47,1%

Taux d'activité global: 58,8%
 Taux d'activité féminin : 55,2%
 Taux d'activité masculin : 62,7%

 Taux de chômage : 5,9%

Taux d'activité globale : Pourcentage de personnes actives dans la population âgée de 15 ans ou plus
Taux d'activité féminin : Pourcentage de femmes actives dans la population féminine âgée de 15 ans ou plus
Taux d'activité masculin : Pourcentage d'hommes actifs dans la population masculine âgée de 15 ans ou plus

Chômeurs : personnes qui se sont déclarées chômeurs ou "sans emploi" ; sont également comptés les mères de familles, "femmes au foyer" et retraités qui ont déclaré explicitement rechercher un travail

Taux de chômage : population au chômage dans la population active

RP 99 - LES RÉSULTATS

	Population active occupée			Population active au chômage		
	<i>Hommes</i>	<i>Femmes</i>	<i>Total</i>	<i>Hommes</i>	<i>Femmes</i>	<i>Total</i>
< 20 ans	6	3	9	1	0	1
20 - 24	38	31	69	6	10	16
25 - 29	84	69	153	18	11	29
30 - 49	542	529	1 071	19	29	48
50 - 59	238	214	452	9	8	17
60 - 64	8	12	20	1	0	1
65 et plus	0	3	3	0	0	0
Total	916	861	1 777	54	58	112

Source INSEE

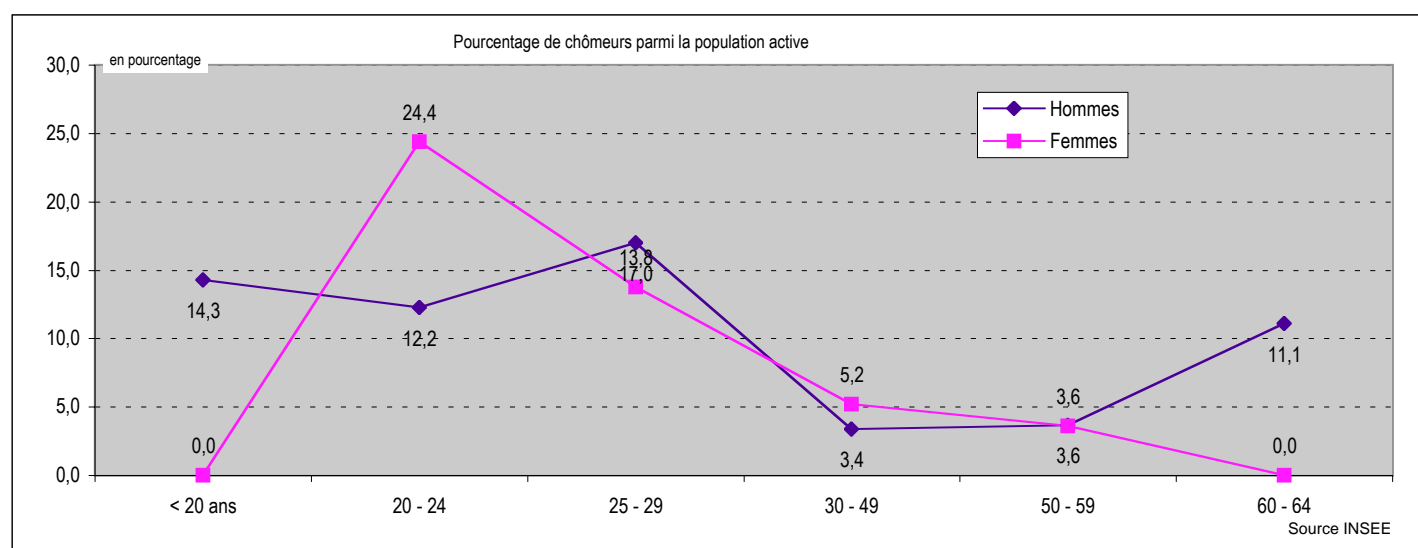

Où vont travailler les habitants de la commune ?

	<i>dans la commune de résidence</i>	<i>dans une autre commune de la zone d'emploi de Rennes</i>	<i>en Ille et Vilaine hors zone d'emploi de Rennes</i>	<i>hors département d'Ille et Vilaine</i>
Nombre d'actifs travaillant ...	250	1 440	30	57
Pourcentage d'actifs travaillant ...	14,1%	81,0%	1,7%	3,2%

RP 99 - LES RÉSULTATS

Type d'activité

Inactifs

	1990	1999
<i>Elèves ou Etudiants</i>	468	472
<i>Retraités</i>	371	694
<i>Autres inactifs</i>	828	965

Elèves ou étudiants de plus de 15 ans

Autres inactifs : enfants de 0 à 14 ans, "femmes au foyer" et autres personnes sans activité professionnelle en cours ou souhaitée

Actifs

<i>Actifs occupés</i>	1 514	1 777
<i>Chômeurs et militaires du contingent</i>	87	121

Total

3 268	4 029
-------	-------

Source INSEE

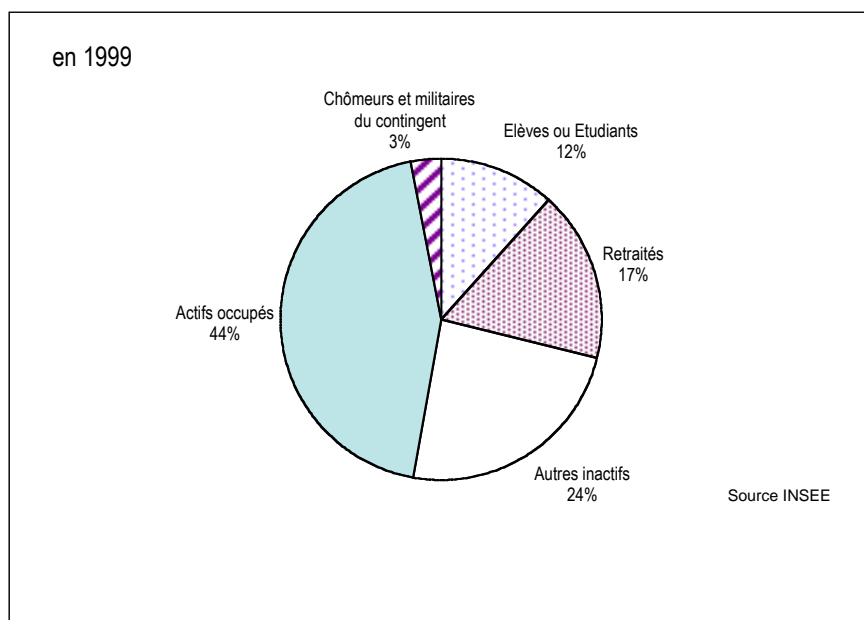

RP 99 - LES RÉSULTATS

Actifs ayant un emploi

	Non salariés	Salariés	Total
1990	157	1 357	1 514
1999	181	1 596	1 777

↓

	1999
<i>Apprenti sous contrat</i>	10
<i>Stagiaires rémunérés</i>	21
<i>Emploi aidé (CES, emploi jeune ...)</i>	17
<i>Contrat CDD</i>	110
<i>Placé par une agence d'intérim</i>	11
<i>Titulaire de la Fonction publique</i>	508
<i>Contrat CDI</i>	919

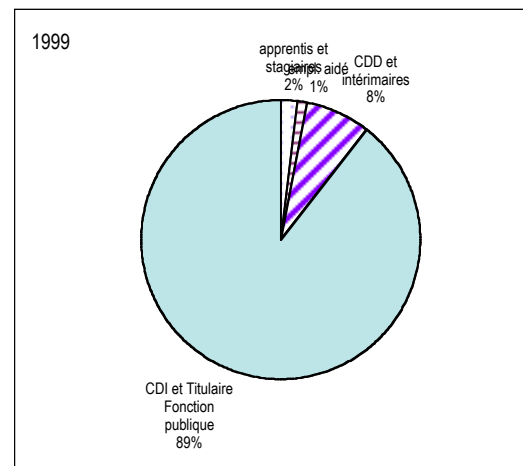

Chômeurs au Rp99

Age	Hommes	Femmes
15 à 24 ans	7	10
25 à 49 ans	37	40
50 ans et plus	10	8
Total	54	58

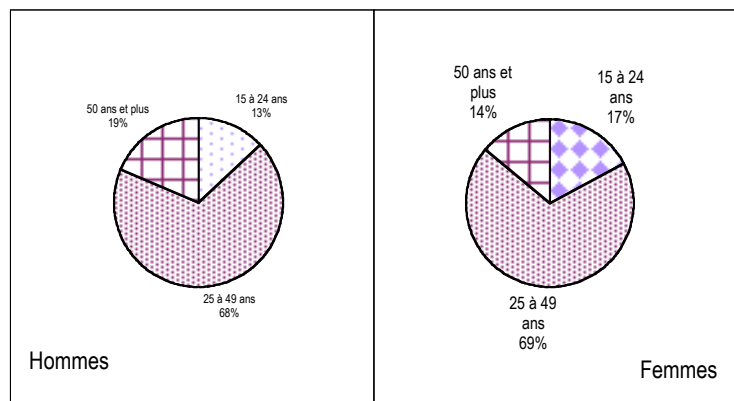

Ancienneté de la recherche

	Hommes	Femmes
moins d'1 an	30	33
plus d'1 an	24	25
non précisée	0	0

RP 99 - LES RÉSULTATS

3 - Habitat

Aux différents recensements : le parc de logements

	Résidences principales	Résidences secondaires	Logements vacants	Total Logement
1962	220	1	5	226
1968	392	6	2	400
1975	621	7	51	679
1982	814	15	51	880
1990	1 072	29	25	1 126
1999	1 418	10	40	1 468

Source : INSEE

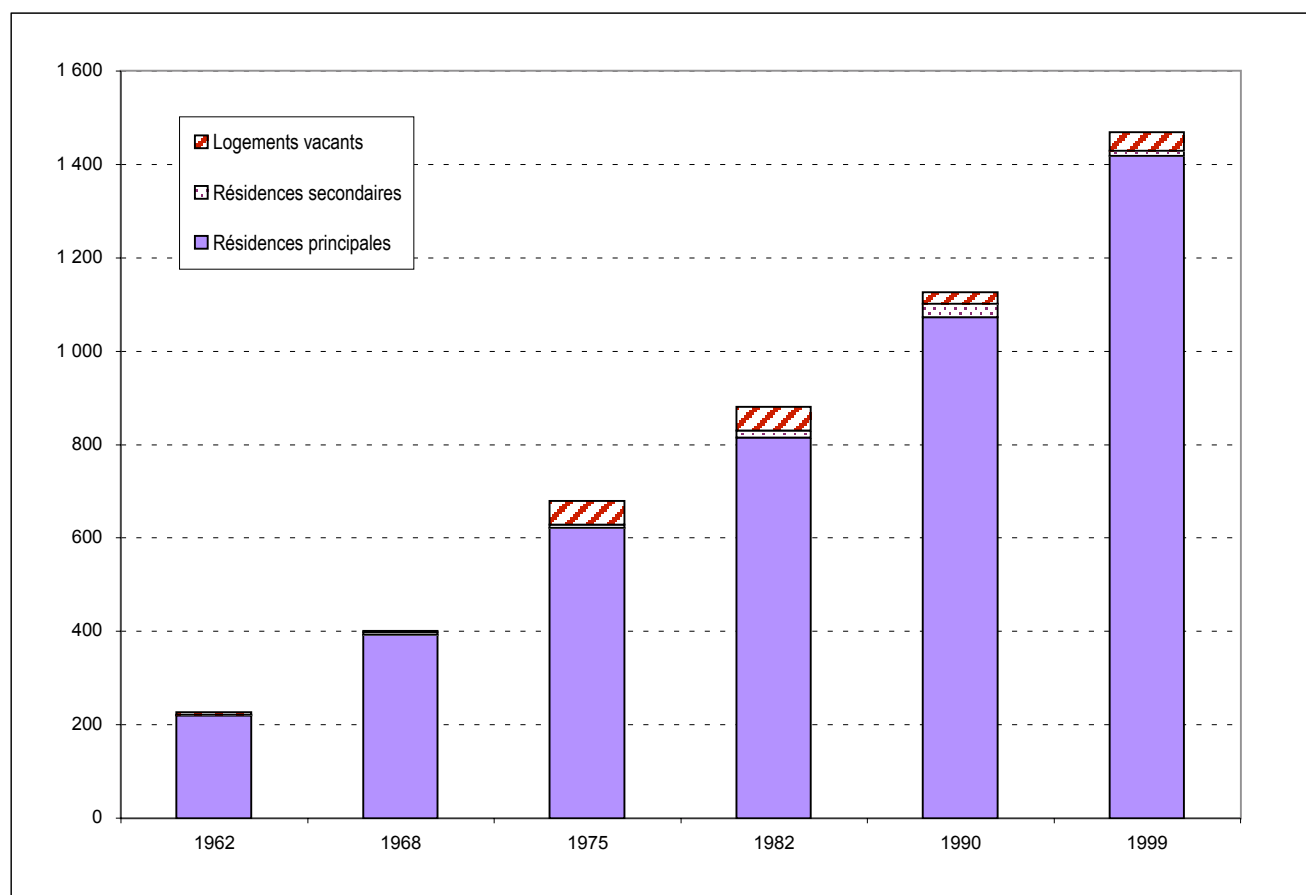

Source INSEE

RP 99 - LES RÉSULTATS

Les résidences principales au recensement de 1999

Âge du parc

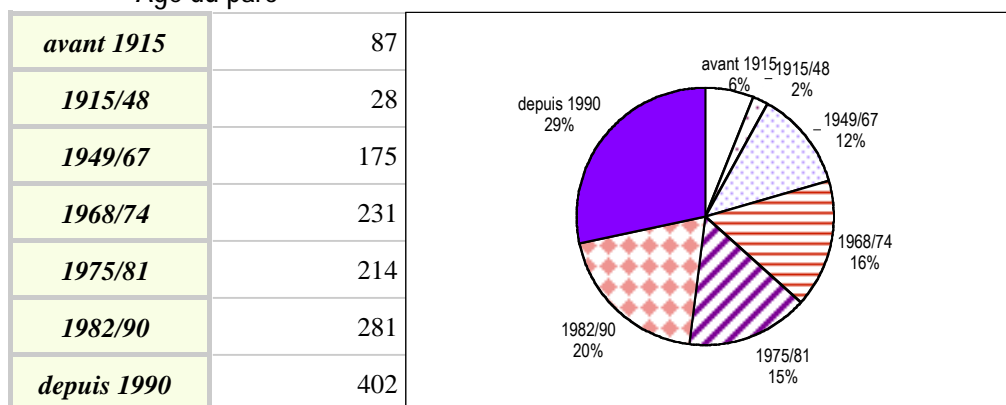

Source INSEE

Total Résidences Principales 1 418

Taille des logements

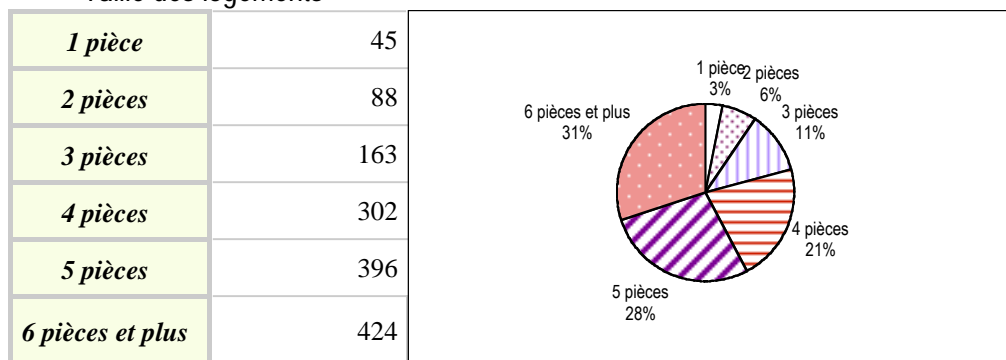

Source INSEE

Propriétaire : y compris accédant à la propriété
Locataire : locataire de logement vide, locataire de logement meublé, chambre d'hôtel occupée comme résidence principale
Autres : logement gratuit

Type de logement

<i>Individuel</i>	1 280
<i>Collectif</i>	90
<i>Autres</i>	48

Source INSEE

Autres (type de logement) : logement-foyer pour personne(s) âgée(s), ferme, chambre d'hôtel occupée comme résidence principale, construction provisoire ou habitation de fortune, pièce indépendante, logement dans un immeuble autre que d'habitation

Statut d'occupation

<i>Propriétaires</i>	1 032
<i>Loc. privés</i>	239
<i>Loc. HLM</i>	113
<i>Autres</i>	34

Source INSEE

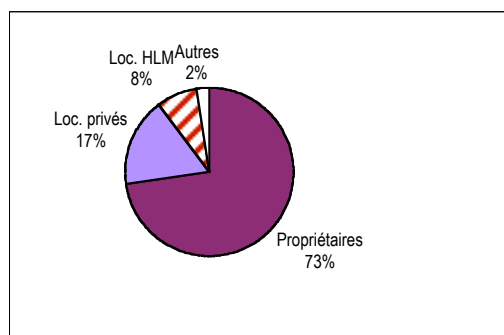
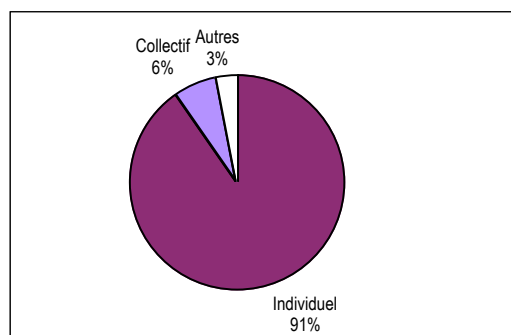

RP 99 - LES RÉSULTATS

La résidence antérieure de la population

Résidence au 1er janvier 1990	Population
<i>Même logement</i>	1 773
<i>Autre logement de la commune</i>	380
<i>Autre commune d'Ille et Vilaine</i>	1 212
<i>Hors Ille et Vilaine</i>	664
<i>dont en Bretagne</i>	147
<i>en France</i>	461
<i>aux DOM-TOM</i>	11
<i>à l'étranger</i>	45
Total	4 029

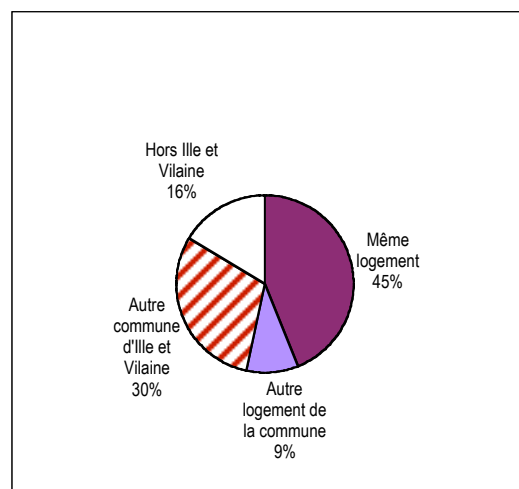

Source INSEE

Afin que le total soit égal à la population totale sans doubles comptes, les enfants nés depuis le 1er janvier 1990 ont été comptabilisés à la résidence de la personne de référence du ménage à cette date.

Pour en savoir plus ...

Agence d'Urbanisme et de Développement Intercommunal de l'Agglomération Rennaise

39 rue Capitaine Maignan - CS 46911
35069 RENNES Cedex Tél. 02 99 01 86 40

Institut National de la Statistique et des Etudes Economiques Bretagne

36 place du Colombier - CS 94439
35044 RENNES Cedex Tél. 02 99 29 33 66