

Vern-sur-Seiche

Notre commune sous la loupe



AGENCE D'URBANISME ET DE DÉVELOPPEMENT
INTERCOMMUNAL DE L'AGGLOMÉRATION RENNAISE

39 rue Capitaine Maignan - CS 46911 - 35069 RENNES Cedex
Téléphone : 02 99 01 86 40 Télécopie : 02 99 01 86 69

AUDIAR



INSEE

BRETAGNE

INSTITUT NATIONAL
DE LA STATISTIQUE
ET DES ÉTUDES
ÉCONOMIQUES

RP 99 - LES RÉSULTATS

1 - Population et ménages

Evolution démographique depuis 1962

Population sans doubles comptes (SdC)

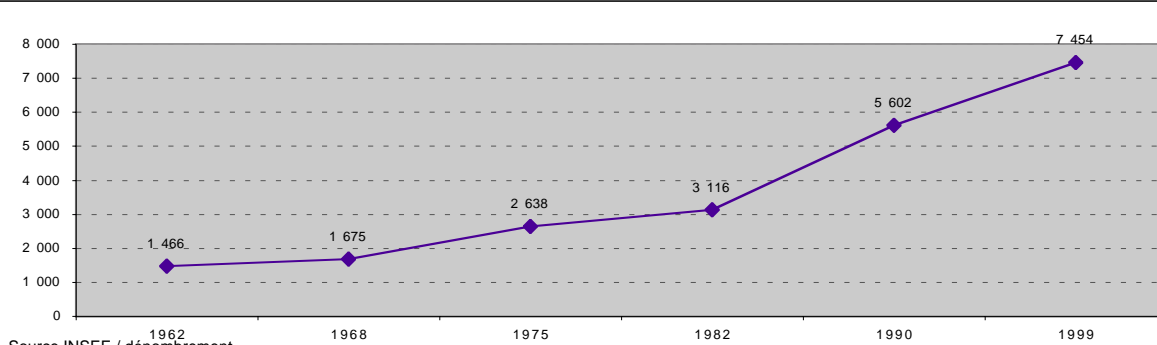

Source INSEE / dénombrement

Population sans doubles comptes :
population totale légale moins personnes habitant des établissements et ayant une résidence personnelle

Taux de variation annuel expliqué par le ...

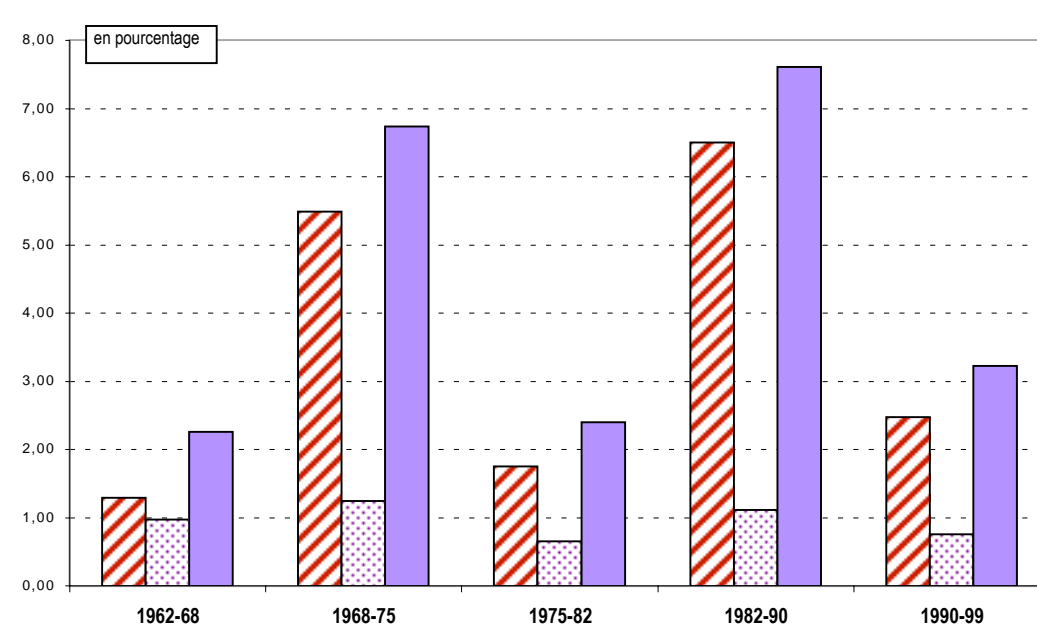

solde migratoire
 solde naturel
 solde total

Source INSEE

Solde migratoire

1990/99

1 402

Source INSEE

Solde migratoire :
différence entre le nombre d'entrées et de sorties dans la zone. Faute pour l'instant de connaissance précise du nombre de sorties, l'INSEE calcule ce solde par différence entre la variation totale de population et le solde naturel.

Solde naturel :
différence entre le nombre de naissances et le nombre de décès

Solde naturel

1990/99

450

Source INSEE

RP 99 - LES RÉSULTATS

Nombre de ménages

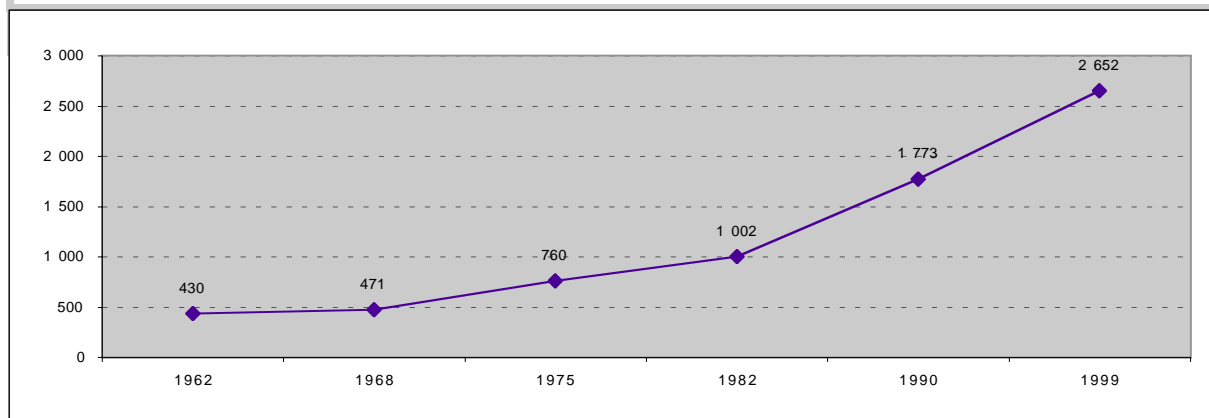

Taille moyenne des ménages

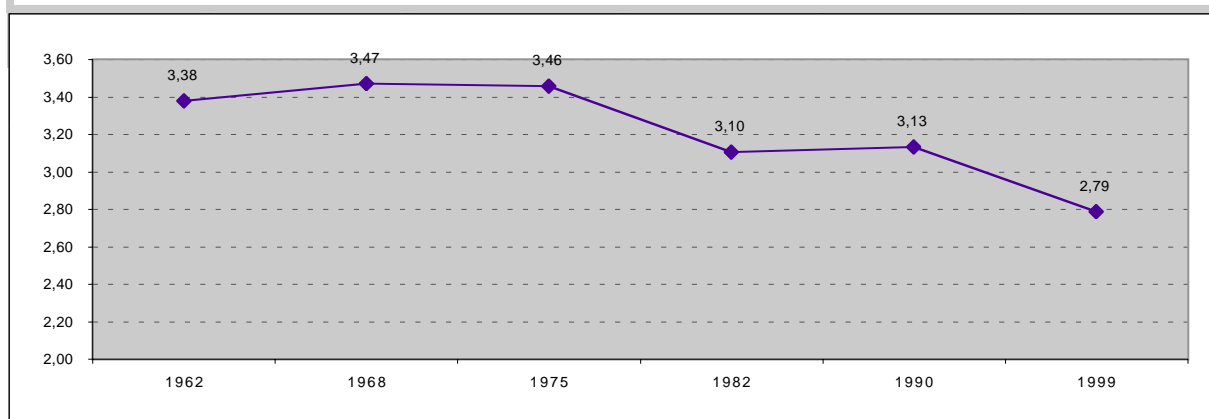

Taux de natalité pour 1000 habitants

1962/68	1968/75	1975/82	1982/90	1990/99
20,3	20,4	14,2	17,0	12,6

Source INSEE

Taux de natalité : rapport du nombre de naissances vivantes au cours de la période à la population totale au milieu de la période

Taux de mortalité pour 1000 habitants

1962/68	1968/75	1975/82	1982/90	1990/99
10,6	8,0	7,7	6,0	4,7

Source INSEE

Taux de mortalité : rapport du nombre de décès au cours de la période à la population totale au milieu de la période

RP 99 - LES RÉSULTATS

Sexe	Hommes	Femmes	Total
1990	2 805	2 794	5 599
1999	3 684	3 771	7 455

Population totale = Population sans doubles comptes redressée (population statistique)

Source INSEE

Classe d'âge	1990	1999
<20 ans	2 017	2 306
20-39	1 789	2 178
40-59	1 230	2 163
60-74	358	522
75 et plus	205	286
Total	5 599	7 455
âge moyen approché	31,5	34,2

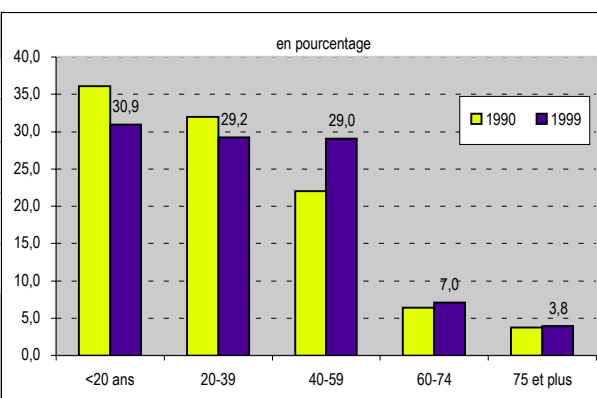

Source INSEE

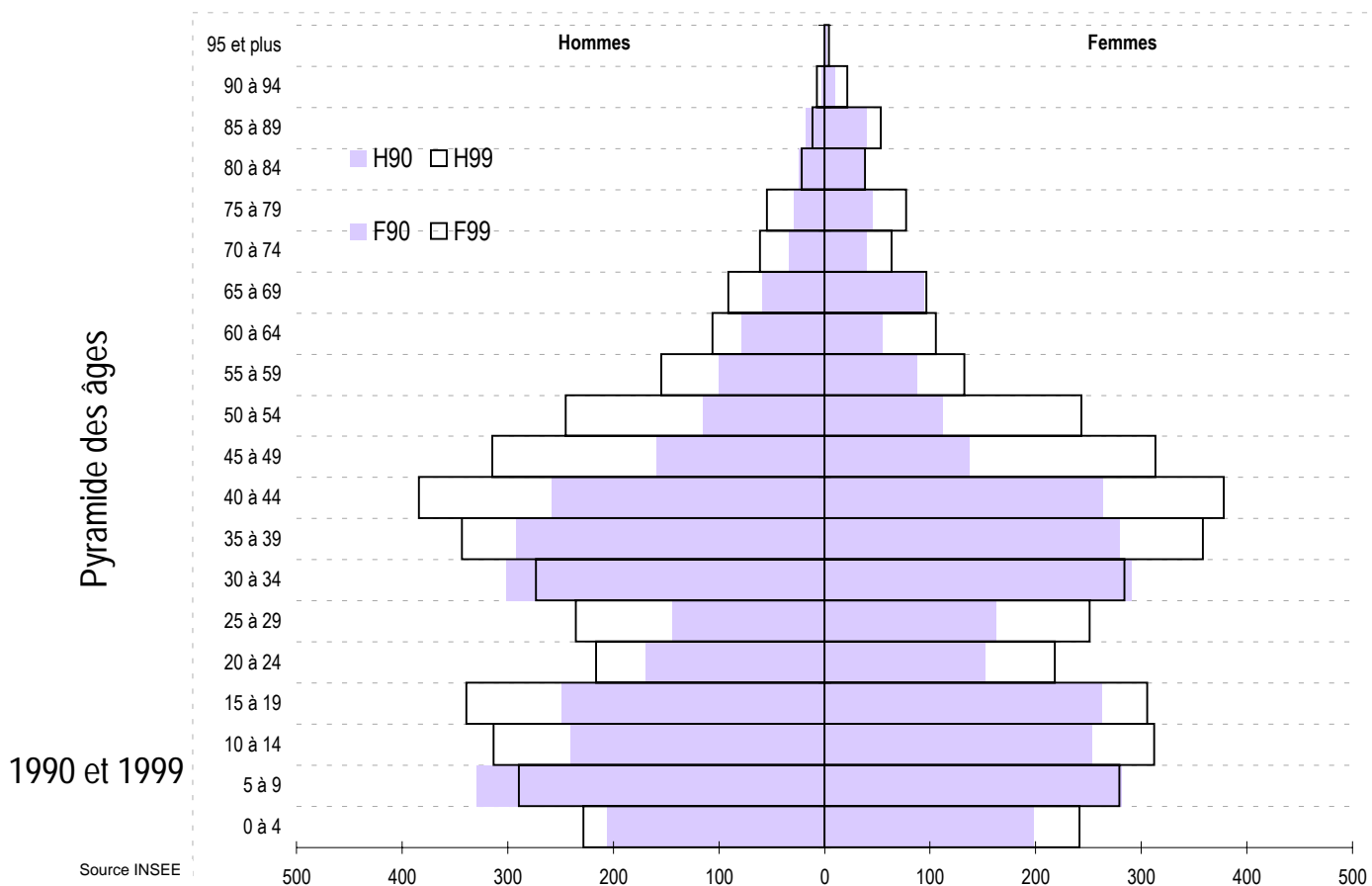

Source INSEE

RP 99 - LES RÉSULTATS

Les ménages

nombre de ménages d'après l'âge de la personne de référence

Classe d'âge	Ménages	
	1990	1999
<20 ans	0	1
20-24	25	37
25-29	115	200
30-49	1 011	1 394
50-59	222	446
60-74	234	316
75 et plus	165	233
Total	1 772	2 627

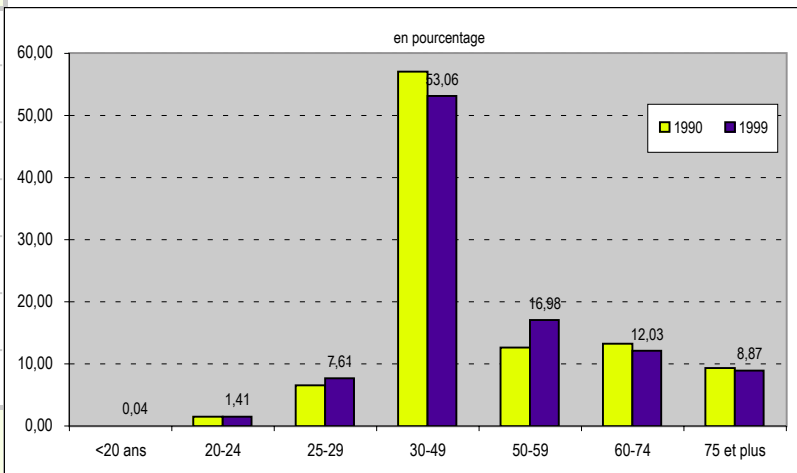

Source INSEE

nombre de ménages d'après le nombre de personnes

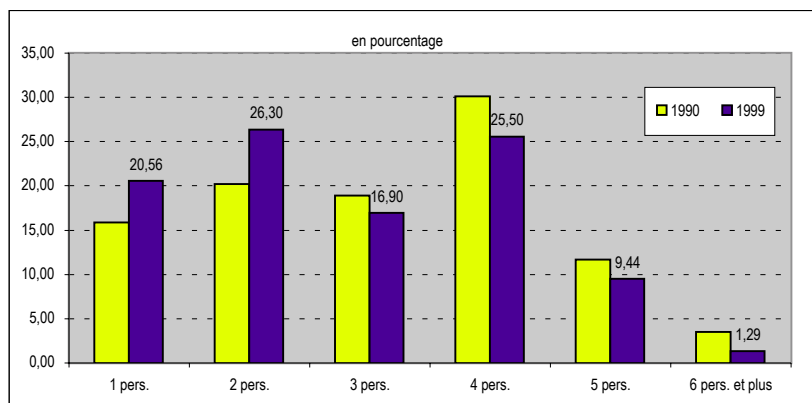

	Ménages composés de ... personnes	
	1990	1999
1 pers.	280	540
2 pers.	357	691
3 pers.	335	444
4 pers.	533	670
5 pers.	206	248
6 pers. et plus	61	34
Taille moyenne	3,13	2,79

Source INSEE

RP 99 - LES RÉSULTATS

2 - Population active 1999

Population active au lieu de résidence

	Population active			Population totale		
	Hommes	Femmes	Total	Hommes	Femmes	Total
< 20 ans	13	6	19	1 169	1 137	2 306
20 - 24	102	87	189	216	218	434
25 - 29	225	221	446	235	251	486
30 - 49	1 287	1 218	2 505	1 314	1 333	2 647
50 - 59	346	302	648	399	375	774
60 - 64	11	18	29	106	105	211
65 et plus	1	2	3	245	352	597
Total	1 985	1 854	3 839	3 684	3 771	7 455

Source INSEE

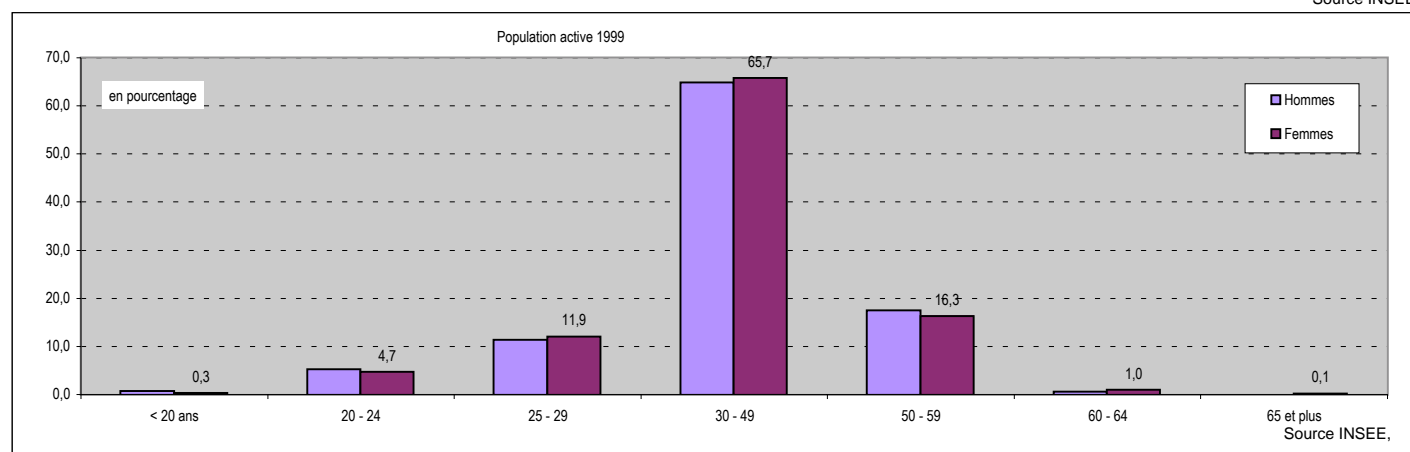

Population active : population active ayant un emploi, chômeurs et depuis 1990, militaires du contingent dans la population âgée de 15 ans ou plus

Part des actifs dans la population totale: 51,5%

Taux d'activité global: 66,3%
 Taux d'activité féminin : 63,1%
 Taux d'activité masculin : 69,6%

 Taux de chômage : 5,9%

Taux d'activité globale : Pourcentage de personnes actives dans la population âgée de 15 ans ou plus
Taux d'activité féminin : Pourcentage de femmes actives dans la population féminine âgée de 15 ans ou plus
Taux d'activité masculin : Pourcentage d'hommes actifs dans la population masculine âgée de 15 ans ou plus

Chômeurs : personnes qui se sont déclarées chômeurs ou "sans emploi" ; sont également comptés les mères de familles, "femmes au foyer" et retraités qui ont déclaré explicitement rechercher un travail
Taux de chômage : population au chômage dans la population active

RP 99 - LES RÉSULTATS

	Population active occupée			Population active au chômage		
	<i>Hommes</i>	<i>Femmes</i>	<i>Total</i>	<i>Hommes</i>	<i>Femmes</i>	<i>Total</i>
< 20 ans	11	5	16	2	1	3
20 - 24	86	69	155	10	18	28
25 - 29	204	181	385	20	40	60
30 - 49	1 237	1 162	2 399	50	56	106
50 - 59	335	285	620	11	17	28
60 - 64	10	17	27	1	1	2
65 et plus	1	2	3	0	0	0
Total	1 884	1 721	3 605	94	133	227

Source INSEE

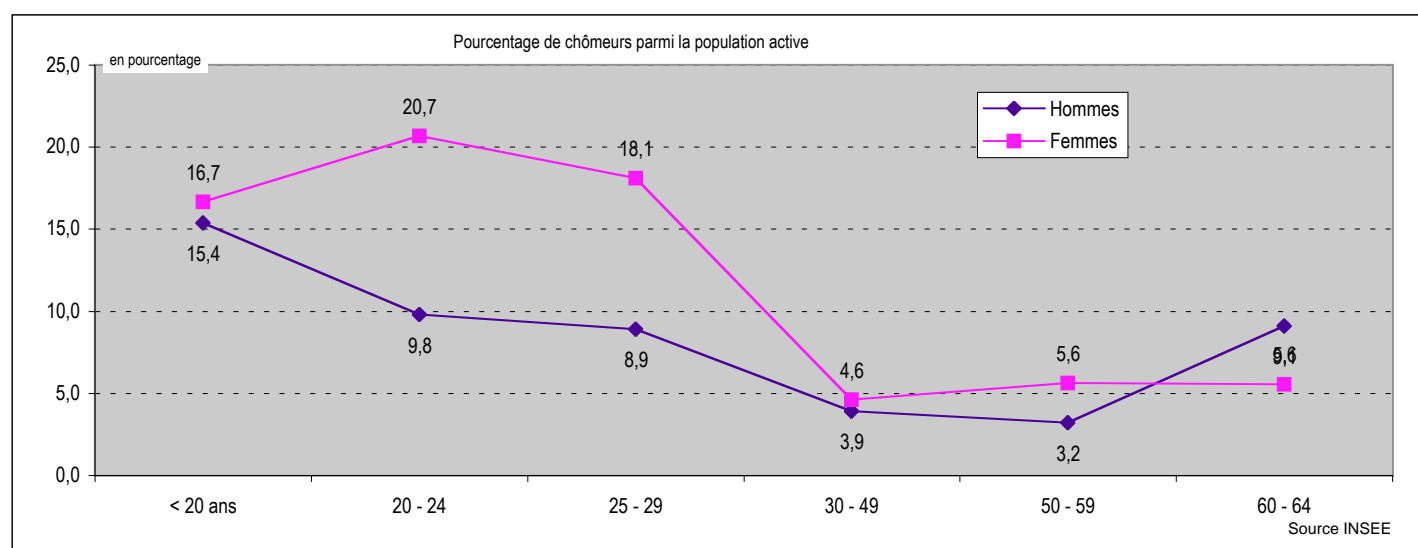

Où vont travailler les habitants de la commune ?

	<i>dans la commune de résidence</i>	<i>dans une autre commune de la zone d'emploi de Rennes</i>	<i>en Ille et Vilaine hors zone d'emploi de Rennes</i>	<i>hors département d'Ille et Vilaine</i>
Nombre d'actifs travaillant ...	791	2 634	93	87
Pourcentage d'actifs travaillant ...	21,9%	73,1%	2,6%	2,4%

RP 99 - LES RÉSULTATS

Type d'activité

Inactifs

	1990	1999
<i>Elèves ou Etudiants</i>	583	868
<i>Retraités</i>	523	765
<i>Autres inactifs</i>	1 764	1 983

Elèves ou étudiants de plus de 15 ans

Autres inactifs : enfants de 0 à 14 ans, "femmes au foyer" et autres personnes sans activité professionnelle en cours ou souhaitée

Actifs

<i>Actifs occupés</i>	2 551	3 605
<i>Chômeurs et militaires du contingent</i>	178	234

Total

5 599	7 455
-------	-------

Source INSEE

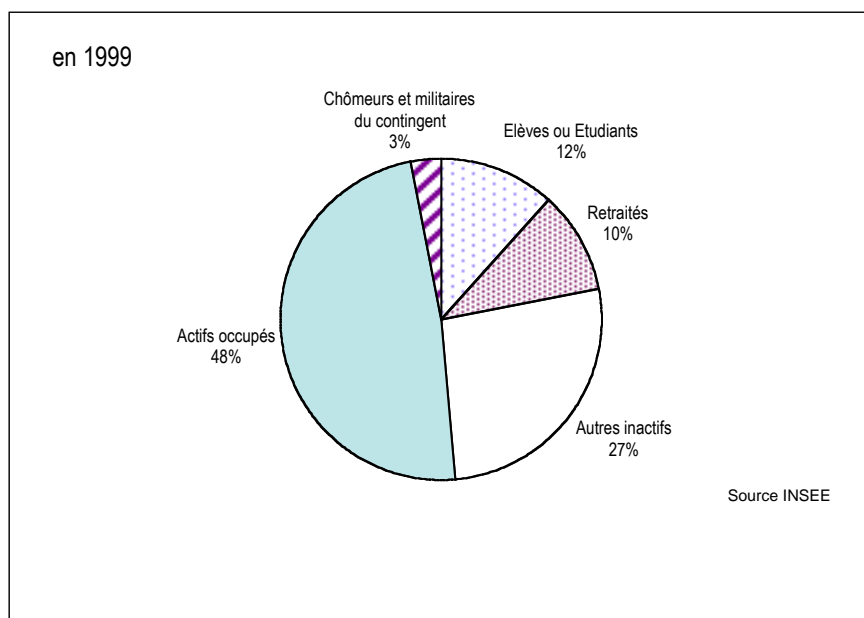

RP 99 - LES RÉSULTATS

Actifs ayant un emploi

	Non salariés	Salariés	Total
1990	246	2 305	2 551
1999	298	3 307	3 605

↓

	1999
<i>Apprenti sous contrat</i>	22
<i>Stagiaires rémunérés</i>	14
<i>Emploi aidé (CES, emploi jeune ...)</i>	32
<i>Contrat CDD</i>	256
<i>Placé par une agence d'intérim</i>	44
<i>Titulaire de la Fonction publique</i>	740
<i>Contrat CDI</i>	2 199

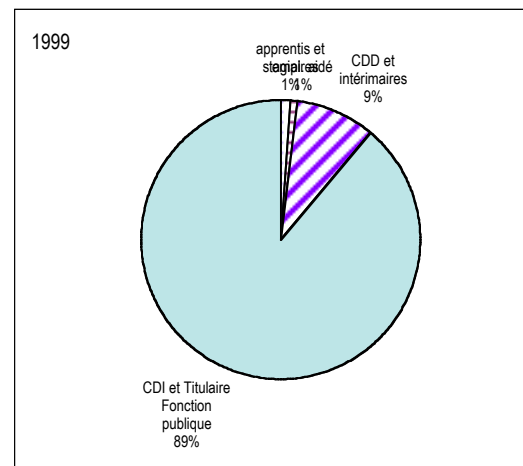

Chômeurs au Rp99

Age	Hommes	Femmes
<i>15 à 24 ans</i>	12	19
<i>25 à 49 ans</i>	70	96
<i>50 ans et plus</i>	12	18
<i>Total</i>	94	133

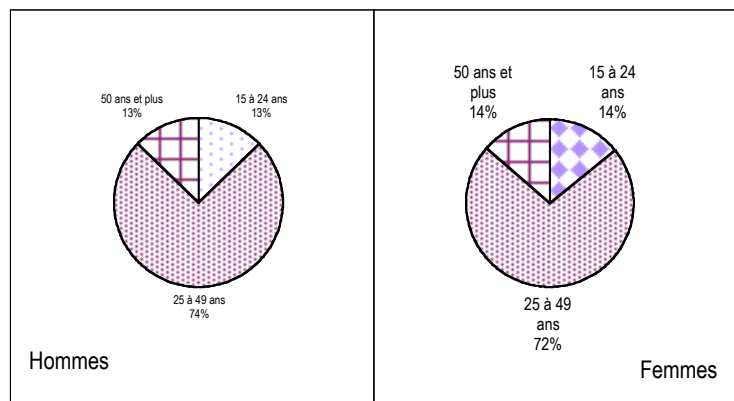

Ancienneté de la recherche

	Hommes	Femmes
<i>moins d'1 an</i>	56	62
<i>plus d'1 an</i>	37	70
<i>non précisée</i>	1	1

RP 99 - LES RÉSULTATS

3 - Habitat

Aux différents recensements : le parc de logements

	Résidences principales	Résidences secondaires	Logements vacants	Total Logement
1962	430	20	2	452
1968	471	18	30	519
1975	760	13	51	824
1982	1 002	31	43	1 076
1990	1 772	33	30	1 835
1999	2 627	28	62	2 717

Source : INSEE

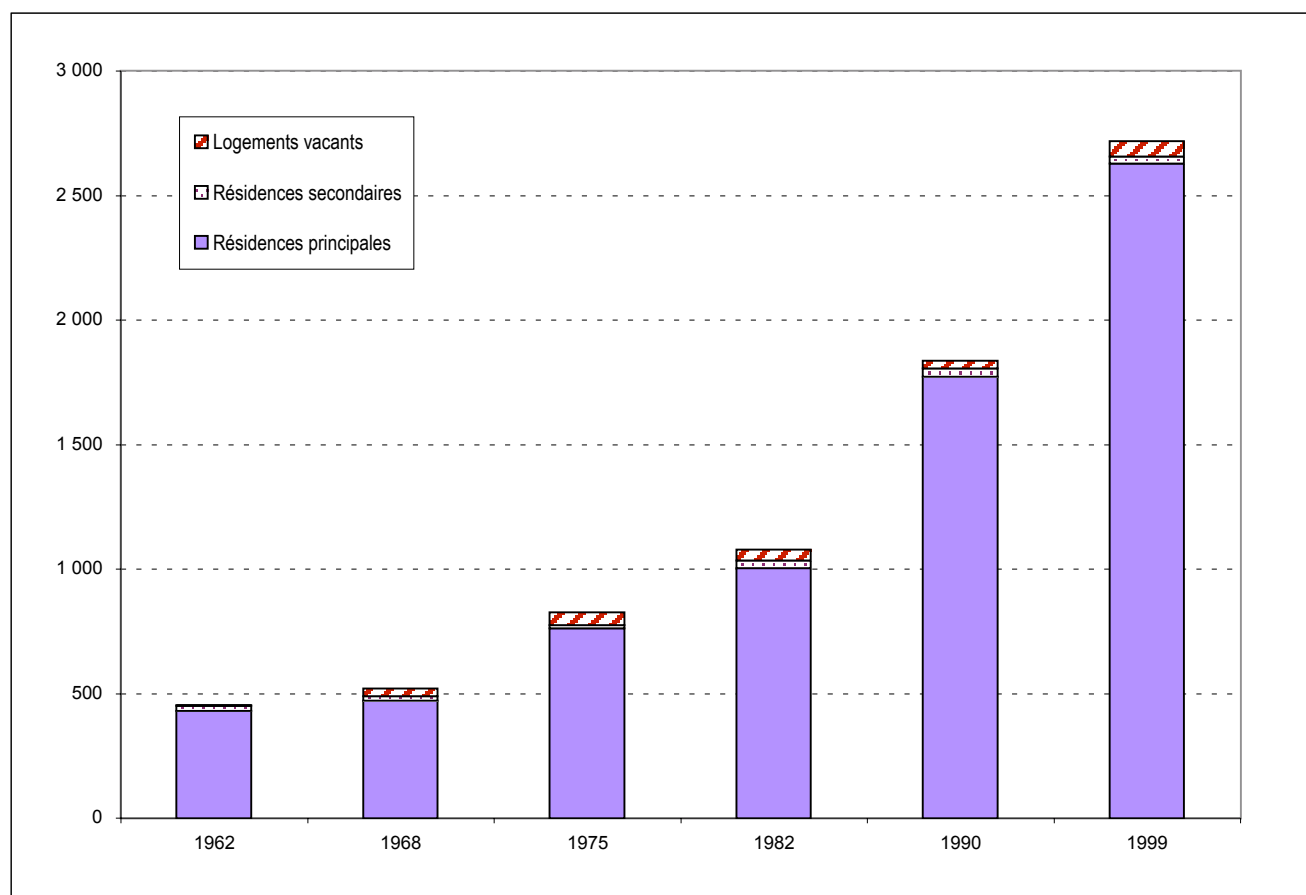

Source INSEE

RP 99 - LES RÉSULTATS

Les résidences principales au recensement de 1999

Âge du parc

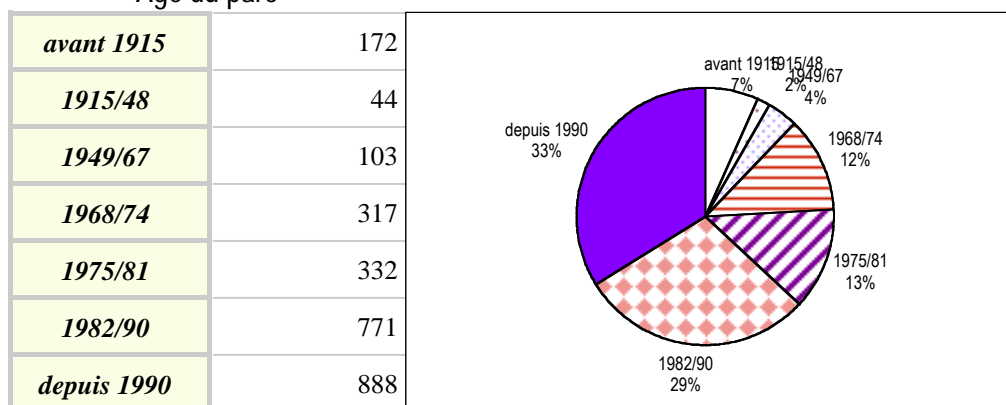

Source INSEE

Total Résidences Principales **2 627**

Taille des logements

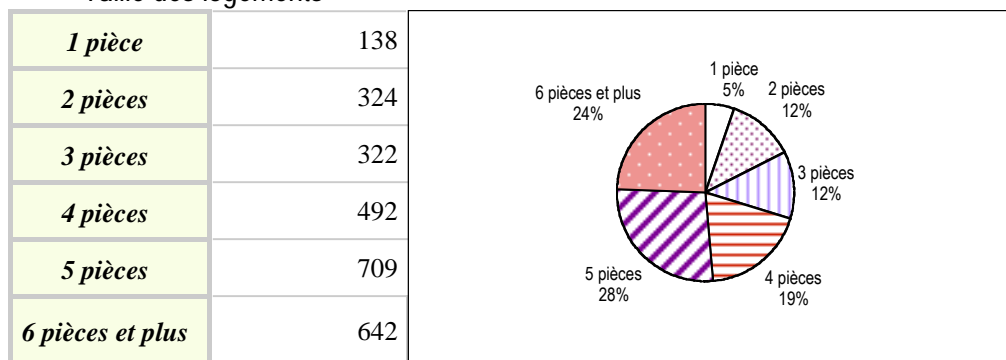

Source INSEE

Propriétaire : y compris accédant à la propriété
 Locataire : locataire de logement vide, locataire de logement meublé, chambre d'hôtel occupée comme résidence principale
 Autres : logement gratuit

Type de logement

Individuel	1 966
Collectif	519
Autres	142

Source INSEE

Autres (type de logement) : logement-foyer pour personne(s) âgée(s), ferme, chambre d'hôtel occupée comme résidence principale, construction provisoire ou habitation de fortune, pièce indépendante, logement dans un immeuble autre que d'habitation

Statut d'occupation

Propriétaires	1 846
Loc. privés	510
Loc. HLM	212
Autres	59

Source INSEE

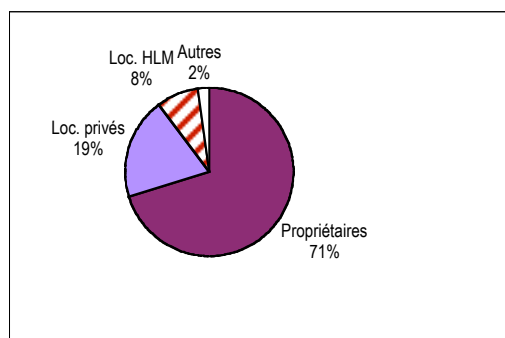
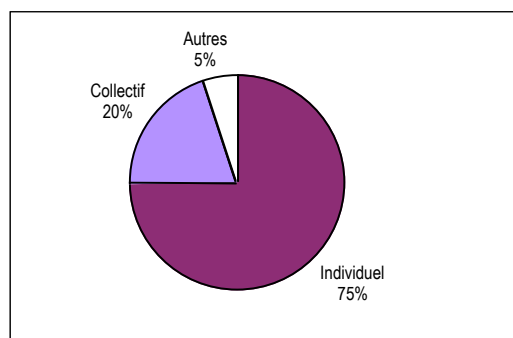

RP 99 - LES RÉSULTATS

La résidence antérieure de la population

Résidence au 1er janvier 1990	Population
Même logement	3 430
Autre logement de la commune	663
Autre commune d'Ille et Vilaine	2 307
Hors Ille et Vilaine	1 055
<i>dont en Bretagne</i>	227
<i>en France</i>	783
<i>aux DOM-TOM</i>	2
<i>à l'étranger</i>	43
Total	7 455

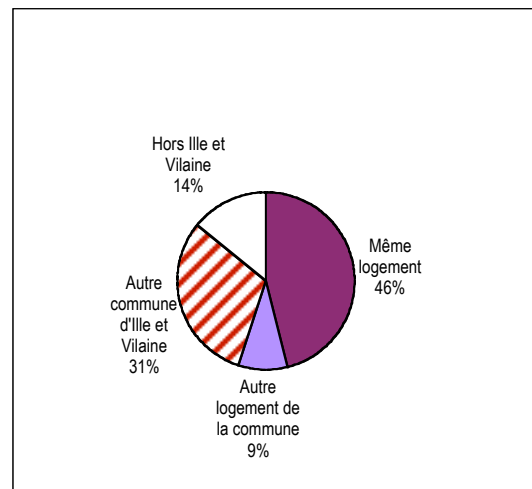

Source INSEE

Afin que le total soit égal à la population totale sans doubles comptes, les enfants nés depuis le 1er janvier 1990 ont été comptabilisés à la résidence de la personne de référence du ménage à cette date.

Pour en savoir plus ...

Agence d'Urbanisme et de Développement Intercommunal de l'Agglomération Rennaise

39 rue Capitaine Maignan - CS 46911
35069 RENNES Cedex Tél. 02 99 01 86 40

Institut National de la Statistique et des Etudes Economiques Bretagne

36 place du Colombier - CS 94439
35044 RENNES Cedex Tél. 02 99 29 33 66