

Le Verger

Notre commune sous la loupe



AGENCE D'URBANISME ET DE DÉVELOPPEMENT
INTERCOMMUNAL DE L'AGGLOMÉRATION RENNAISE

39 rue Capitaine Maignan - CS 46911 - 35069 RENNES Cedex
Téléphone : 02 99 01 86 40 Télécopie : 02 99 01 86 69

AUDIAR



INSEE

BRETAGNE

INSTITUT NATIONAL
DE LA STATISTIQUE
ET DES ÉTUDES
ÉCONOMIQUES

RP 99 - LES RÉSULTATS

1 - Population et ménages

Evolution démographique depuis 1962

Population sans doubles comptes (SdC)

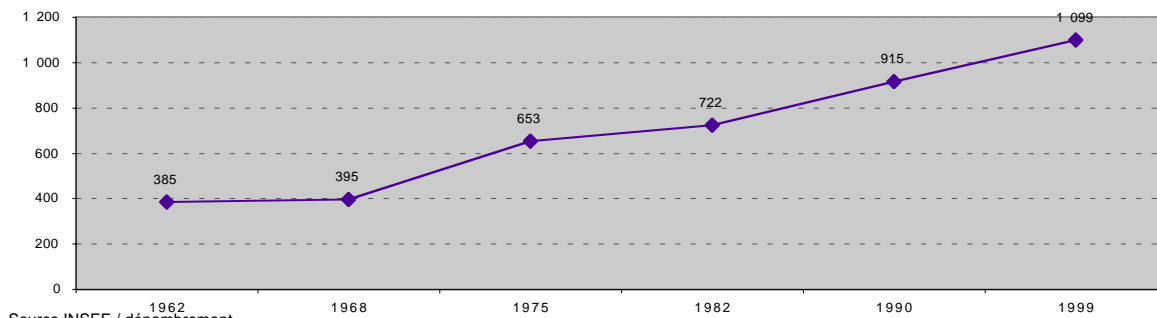

Source INSEE / dénombrement

Population sans doubles comptes :
population totale légale moins personnes habitant des établissements et ayant une résidence personnelle

Taux de variation annuel expliqué par le ...

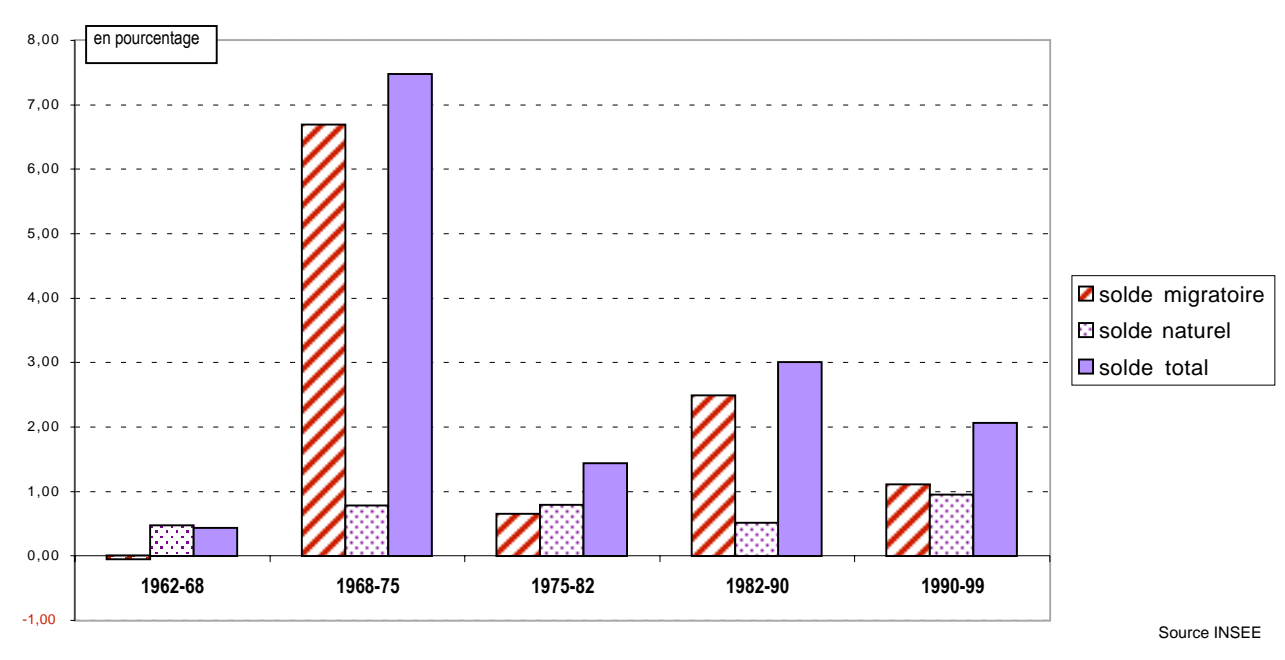

Source INSEE

Solde migratoire

1990/99

86

Source INSEE

Solde migratoire :
différence entre le nombre d'entrées et de sorties dans la zone. Faute pour l'instant de connaissance précise du nombre de sorties, l'INSEE calcule ce solde par différence entre la variation totale de population et le solde naturel.

Solde naturel :
différence entre le nombre de naissances et le nombre de décès

Solde naturel

1990/99

98

Source INSEE

RP 99 - LES RÉSULTATS

Nombre de ménages

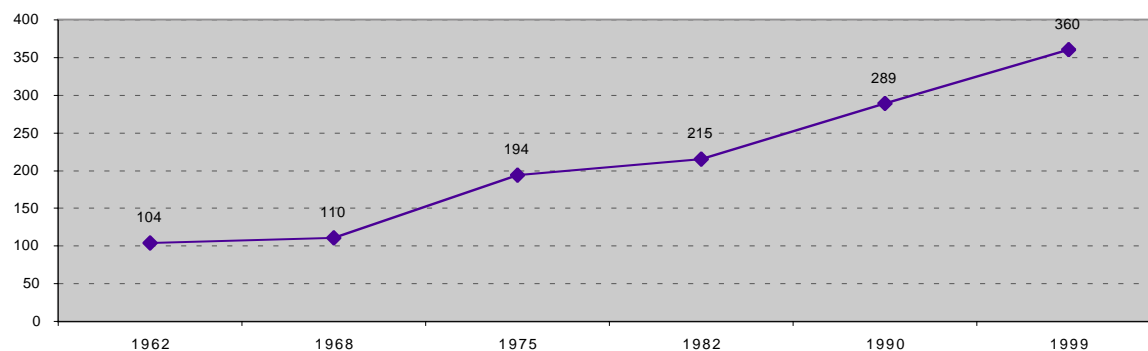

Taille moyenne des ménages

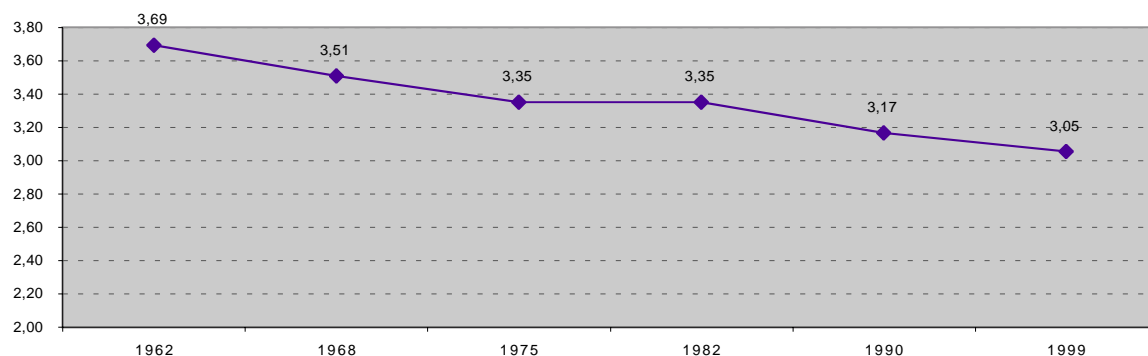

Taux de natalité pour 1000 habitants

| 1962/68 | 1968/75 | 1975/82 | 1982/90 | 1990/99 |
|---------|---------|---------|---------|---------|
| 14,6 | 17,1 | 14,2 | 11,5 | 16,6 |

Source INSEE

Taux de natalité : rapport du nombre de naissances vivantes au cours de la période à la population totale au milieu de la période

Taux de mortalité pour 1000 habitants

| 1962/68 | 1968/75 | 1975/82 | 1982/90 | 1990/99 |
|---------|---------|---------|---------|---------|
| 9,9 | 9,3 | 6,3 | 6,4 | 5,7 |

Source INSEE

Taux de mortalité : rapport du nombre de décès au cours de la période à la population totale au milieu de la période

RP 99 - LES RÉSULTATS

| Sexe | Hommes | Femmes | Total |
|------|--------|--------|-------|
| 1990 | 478 | 435 | 913 |
| 1999 | 546 | 553 | 1 099 |

Population totale = Population sans doubles comptes redressée (population statistique)

Source INSEE

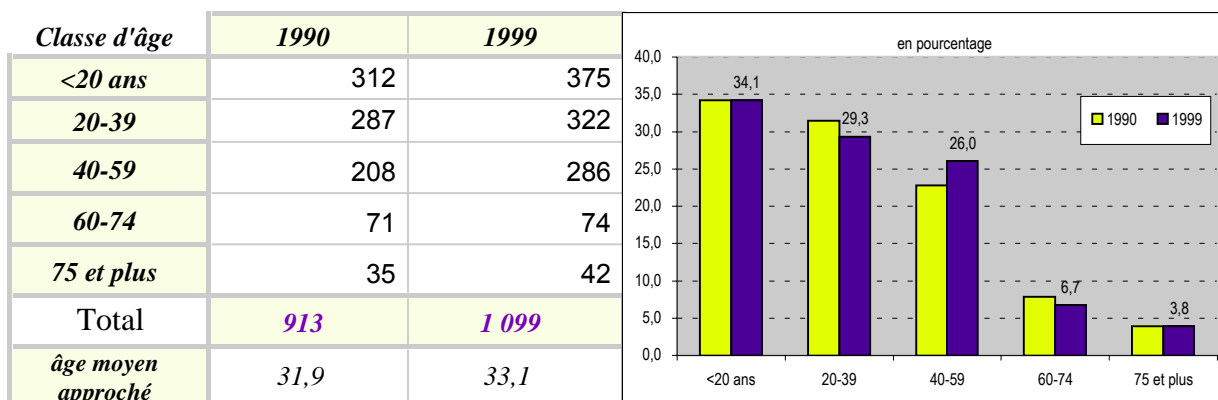

Source INSEE

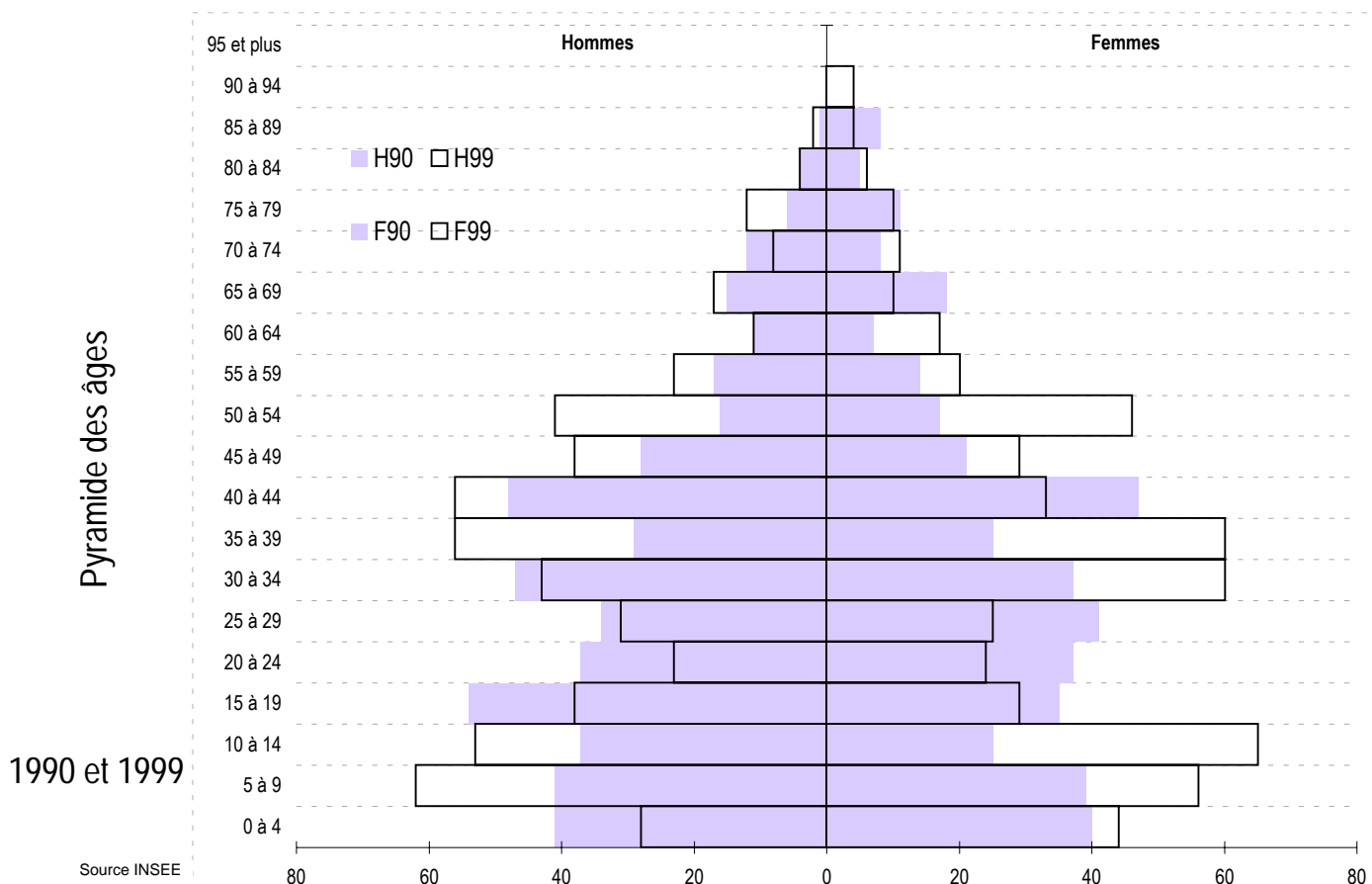

RP 99 - LES RÉSULTATS

Les ménages

nombre de ménages d'après l'âge de la personne de référence

| Classe d'âge | Ménages | |
|--------------|------------|------------|
| | 1990 | 1999 |
| <20 ans | 1 | 0 |
| 20-24 | 3 | 4 |
| 25-29 | 26 | 17 |
| 30-49 | 153 | 192 |
| 50-59 | 38 | 71 |
| 60-74 | 44 | 46 |
| 75 et plus | 24 | 30 |
| Total | 289 | 360 |

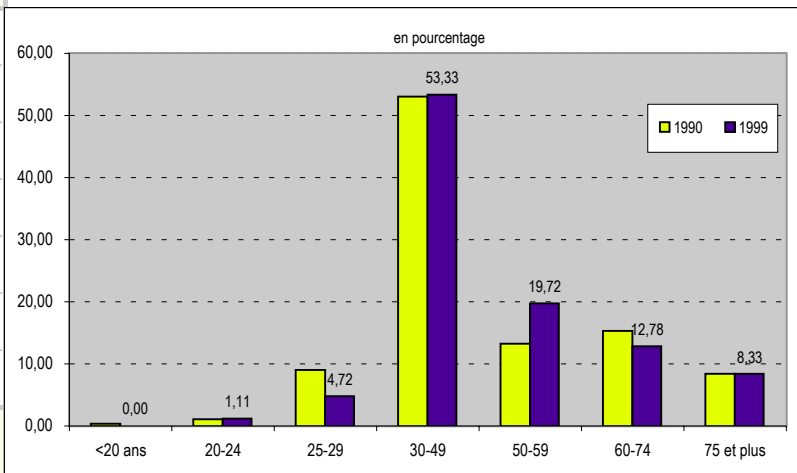

Source INSEE

nombre de ménages d'après le nombre de personnes

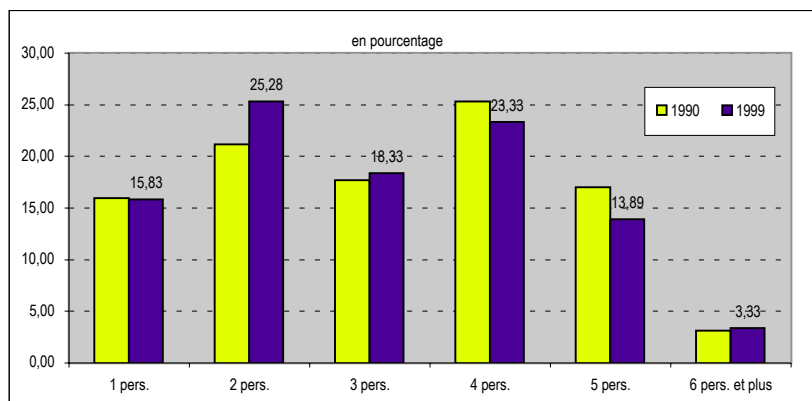

| | Ménages composés de ... personnes | |
|------------------------|-----------------------------------|-------------|
| | 1990 | 1999 |
| 1 pers. | 46 | 57 |
| 2 pers. | 61 | 91 |
| 3 pers. | 51 | 66 |
| 4 pers. | 73 | 84 |
| 5 pers. | 49 | 50 |
| 6 pers. et plus | 9 | 12 |
| Taille moyenne | 3,17 | 3,05 |

Source INSEE

RP 99 - LES RÉSULTATS

2 - Population active 1999

Population active au lieu de résidence

| | Population active | | | Population totale | | |
|--------------|-------------------|------------|------------|-------------------|------------|--------------|
| | Hommes | Femmes | Total | Hommes | Femmes | Total |
| < 20 ans | 4 | 2 | 6 | 181 | 194 | 375 |
| 20 - 24 | 12 | 14 | 26 | 23 | 24 | 47 |
| 25 - 29 | 29 | 23 | 52 | 31 | 25 | 56 |
| 30 - 49 | 189 | 157 | 346 | 193 | 182 | 375 |
| 50 - 59 | 53 | 50 | 103 | 64 | 66 | 130 |
| 60 - 64 | 1 | 2 | 3 | 11 | 17 | 28 |
| 65 et plus | 0 | 0 | 0 | 43 | 45 | 88 |
| Total | 288 | 248 | 536 | 546 | 553 | 1 099 |

Source INSEE

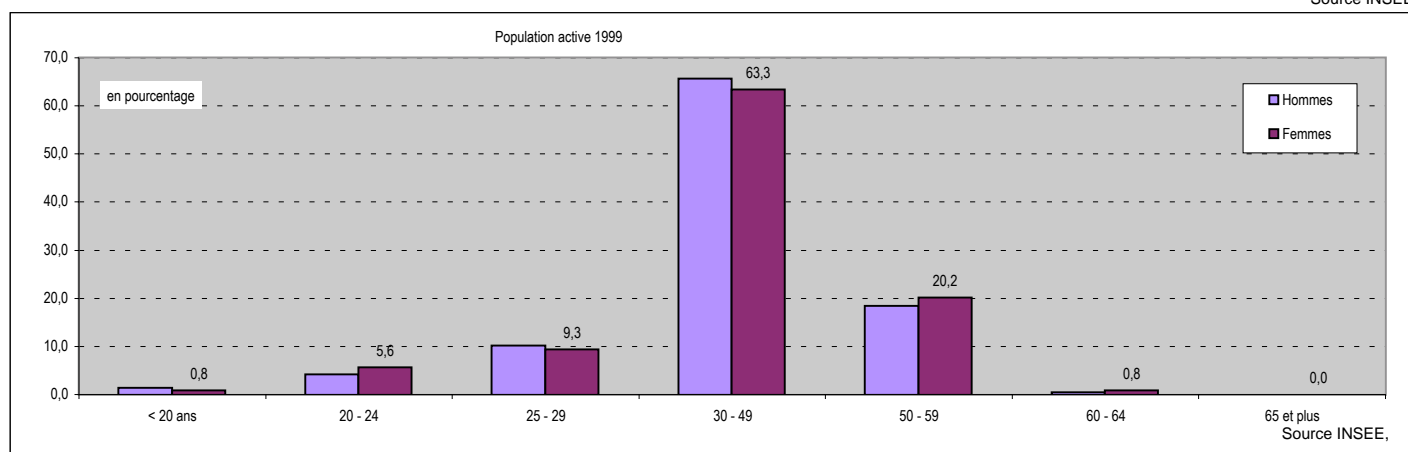

Population active : population active ayant un emploi, chômeurs et depuis 1990, militaires du contingent dans la population âgée de 15 ans ou plus

Part des actifs dans la population totale: 48,8%

Taux d'activité global: 67,8%
 Taux d'activité féminin : 63,9%
 Taux d'activité masculin : 71,5%

Taux d'activité globale : Pourcentage de personnes actives dans la population âgée de 15 ans ou plus
Taux d'activité féminin : Pourcentage de femmes actives dans la population féminine âgée de 15 ans ou plus
Taux d'activité masculin : Pourcentage d'hommes actifs dans la population masculine âgée de 15 ans ou plus

Taux de chômage : 7,6%

Chômeurs : personnes qui se sont déclarées chômeurs ou "sans emploi" ; sont également comptés les mères de familles, "femmes au foyer" et retraités qui ont déclaré explicitement rechercher un travail
Taux de chômage : population au chômage dans la population active

RP 99 - LES RÉSULTATS

| | Population active occupée | | | Population active au chômage | | |
|--------------|---------------------------|---------------|--------------|------------------------------|---------------|--------------|
| | <i>Hommes</i> | <i>Femmes</i> | <i>Total</i> | <i>Hommes</i> | <i>Femmes</i> | <i>Total</i> |
| < 20 ans | 4 | 2 | 6 | 0 | 0 | 0 |
| 20 - 24 | 8 | 9 | 17 | 3 | 5 | 8 |
| 25 - 29 | 27 | 20 | 47 | 1 | 3 | 4 |
| 30 - 49 | 176 | 144 | 320 | 13 | 13 | 26 |
| 50 - 59 | 52 | 48 | 100 | 1 | 2 | 3 |
| 60 - 64 | 1 | 2 | 3 | 0 | 0 | 0 |
| 65 et plus | 0 | 0 | 0 | 0 | 0 | 0 |
| Total | 268 | 225 | 493 | 18 | 23 | 41 |

Source INSEE

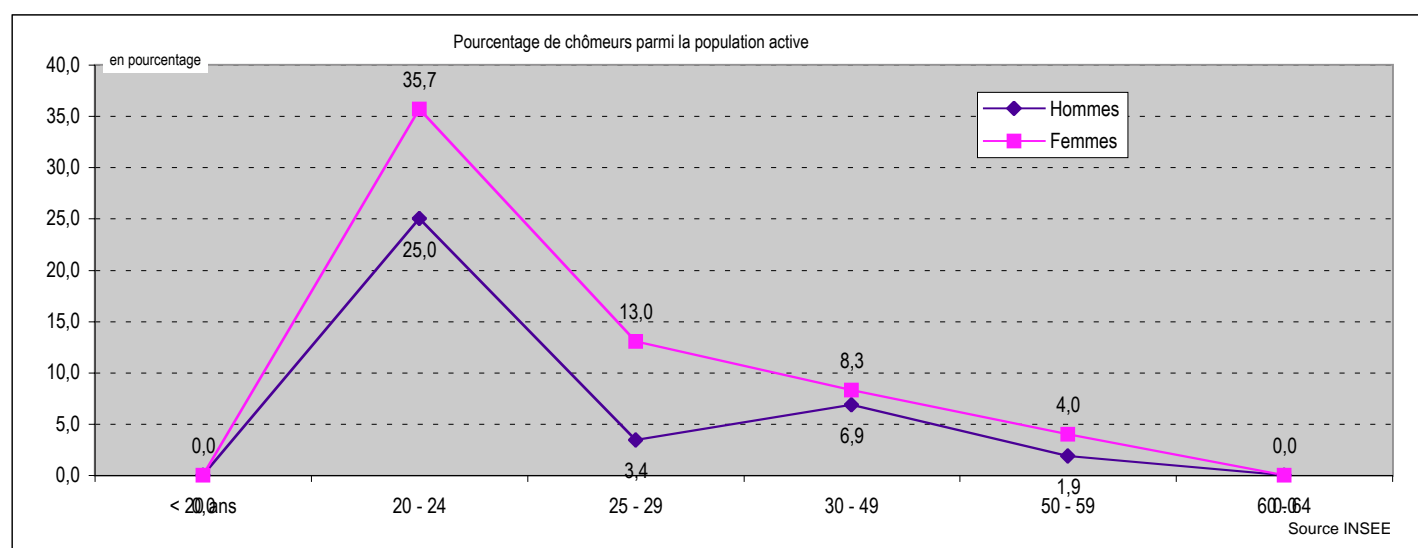

Où vont travailler les habitants de la commune ?

| | <i>dans la commune de résidence</i> | <i>dans une autre commune de la zone d'emploi de Rennes</i> | <i>en Ille et Vilaine hors zone d'emploi de Rennes</i> | <i>hors département d'Ille et Vilaine</i> |
|--------------------------------------|-------------------------------------|---|--|---|
| Nombre d'actifs travaillant ... | 88 | 384 | 8 | 13 |
| Pourcentage d'actifs travaillant ... | 17,8% | 77,9% | 1,6% | 2,6% |

RP 99 - LES RÉSULTATS

Type d'activité

Inactifs

| | 1990 | 1999 |
|----------------------------|------|------|
| <i>Elèves ou Etudiants</i> | 100 | 84 |
| <i>Retraités</i> | 113 | 106 |
| <i>Autres inactifs</i> | 276 | 373 |

Elèves ou étudiants de plus de 15 ans

Autres inactifs : enfants de 0 à 14 ans, "femmes au foyer" et autres personnes sans activité professionnelle en cours ou souhaitée

Actifs

| | | |
|---|-----|-----|
| <i>Actifs occupés</i> | 380 | 493 |
| <i>Chômeurs et militaires du contingent</i> | 44 | 43 |

Total

| | | |
|--|-----|-------|
| | 913 | 1 099 |
|--|-----|-------|

Source INSEE

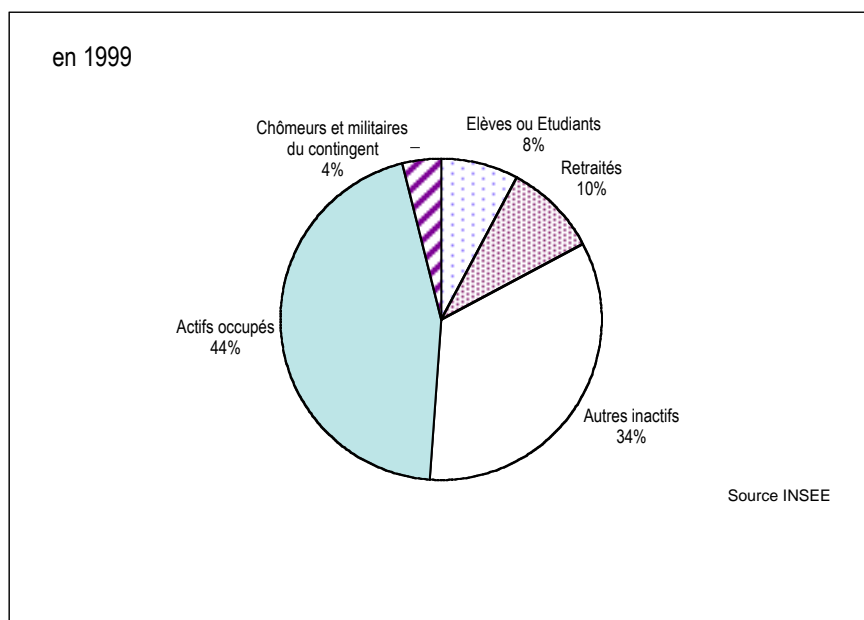

RP 99 - LES RÉSULTATS

Actifs ayant un emploi

| | Non salariés | Salariés | Total |
|------|--------------|----------|-------|
| 1990 | 56 | 324 | 380 |
| 1999 | 48 | 445 | 493 |

↓

| | 1999 |
|-------------------------------------|------|
| Apprenti sous contrat | 6 |
| Stagiaires rémunérés | 3 |
| Emploi aidé (CES, emploi jeune ...) | 3 |
| Contrat CDD | 34 |
| Placé par une agence d'intérim | 10 |
| Titulaire de la Fonction publique | 93 |
| Contrat CDI | 296 |

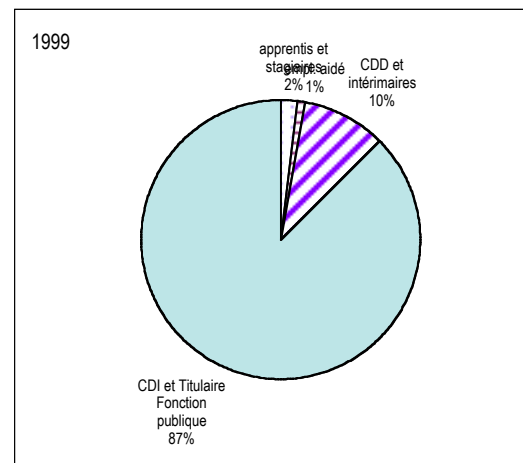

Chômeurs au Rp99

| Age | Hommes | Femmes |
|----------------|-----------|-----------|
| 15 à 24 ans | 3 | 5 |
| 25 à 49 ans | 14 | 16 |
| 50 ans et plus | 1 | 2 |
| Total | 18 | 23 |

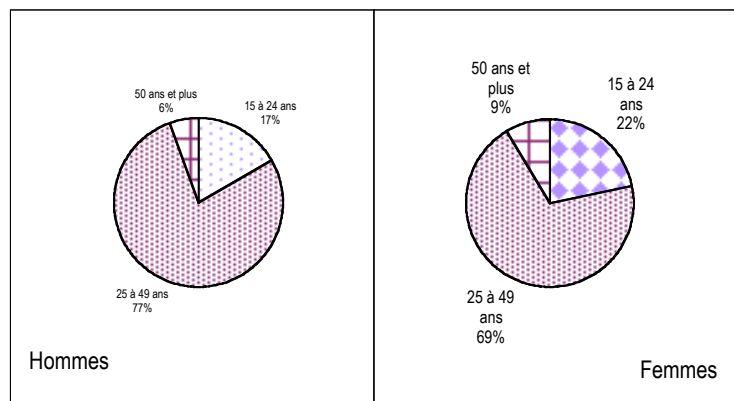

Ancienneté de la recherche

| | Hommes | Femmes |
|--------------|--------|--------|
| moins d'1 an | 11 | 13 |
| plus d'1 an | 7 | 10 |
| non précisée | 0 | 0 |

RP 99 - LES RÉSULTATS

3 - Habitat

Aux différents recensements : le parc de logements

| | Résidences principales | Résidences secondaires | Logements vacants | Total Logement |
|------|------------------------|------------------------|-------------------|----------------|
| 1962 | 104 | 3 | 8 | 115 |
| 1968 | 110 | 10 | 8 | 128 |
| 1975 | 194 | 15 | 5 | 214 |
| 1982 | 215 | 28 | 13 | 256 |
| 1990 | 289 | 22 | 17 | 328 |
| 1999 | 360 | 9 | 19 | 388 |

Source : INSEE

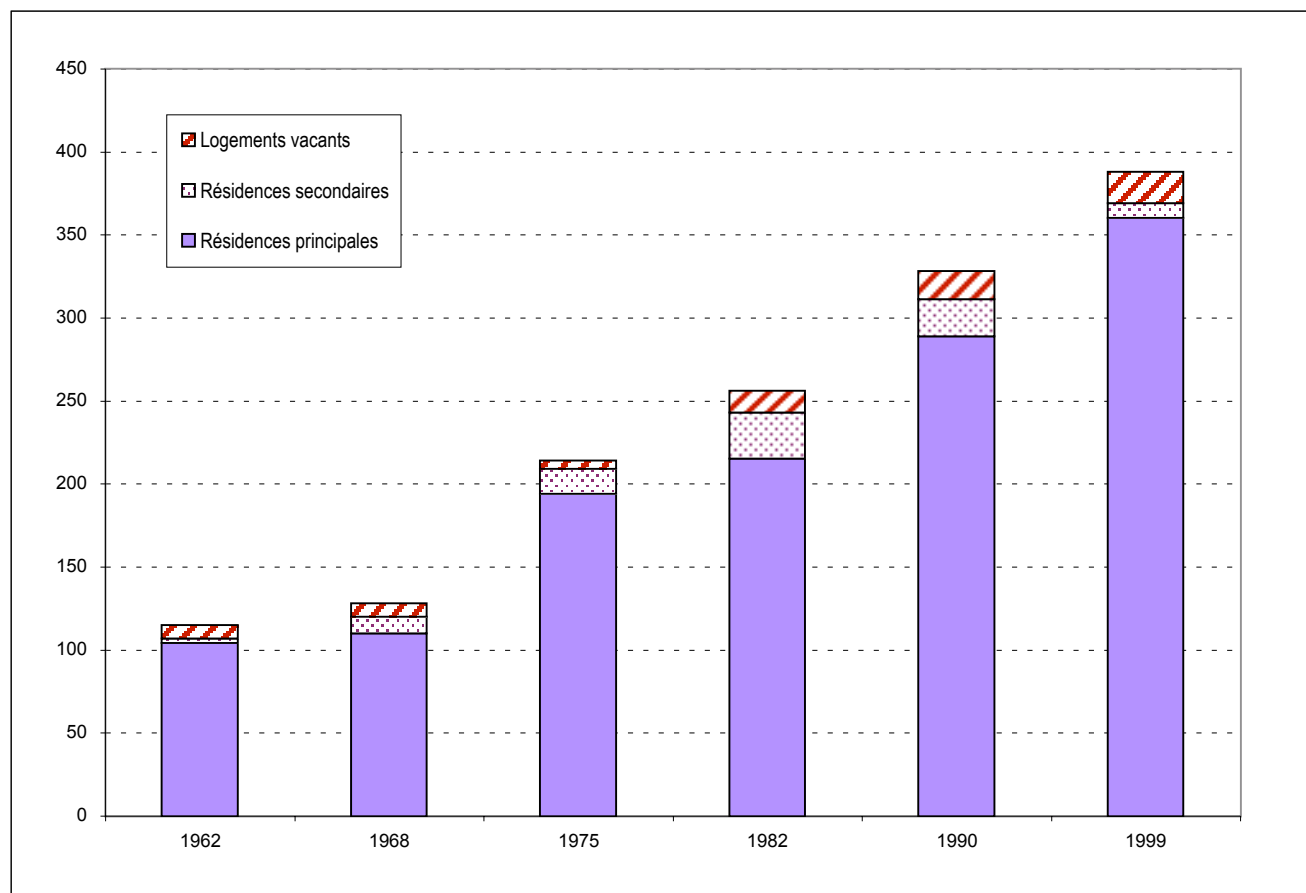

Source INSEE

RP 99 - LES RÉSULTATS

Les résidences principales au recensement de 1999

Âge du parc

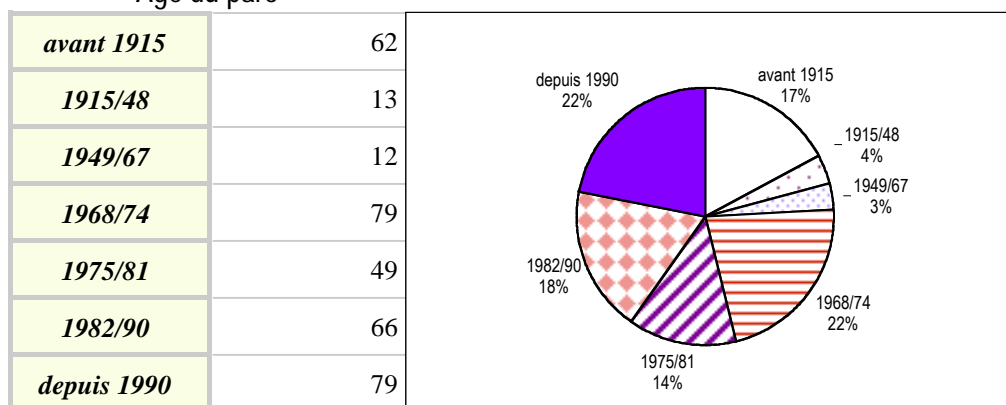

Source INSEE

Total Résidences Principales **360**

Taille des logements

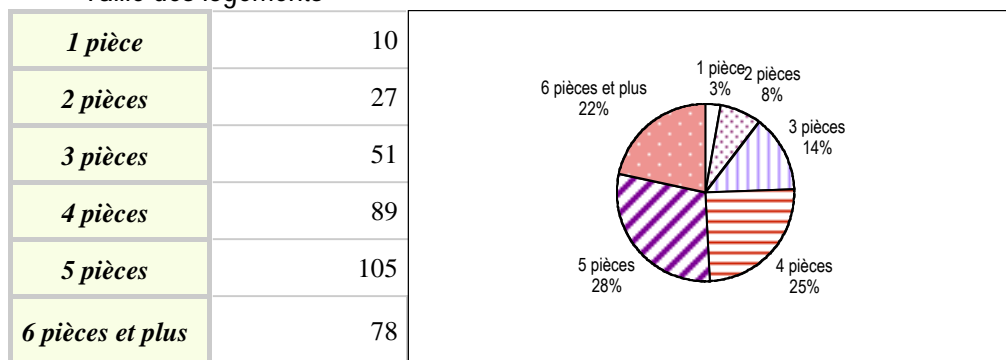

Source INSEE

Propriétaire : y compris accédant à la propriété
 Locataire : locataire de logement vide, locataire de logement meublé, chambre d'hôtel occupée comme résidence principale
 Autres : logement gratuit

Type de logement

| | |
|-------------------|-----|
| Individuel | 358 |
| Collectif | 0 |
| Autres | 2 |

Source INSEE

Autres (type de logement) : logement-foyer pour personne(s) âgée(s), ferme, chambre d'hôtel occupée comme résidence principale, construction provisoire ou habitation de fortune, pièce indépendante, logement dans un immeuble autre que d'habitation

Statut d'occupation

| | |
|----------------------|-----|
| Propriétaires | 279 |
| Loc. privés | 31 |
| Loc. HLM | 36 |
| Autres | 14 |

Source INSEE

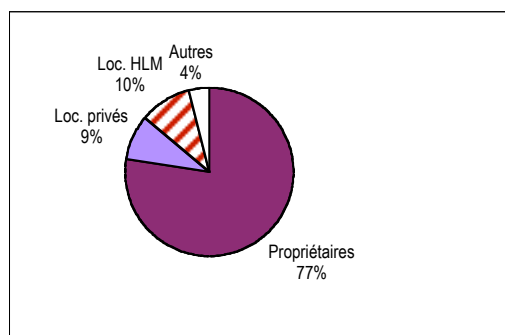
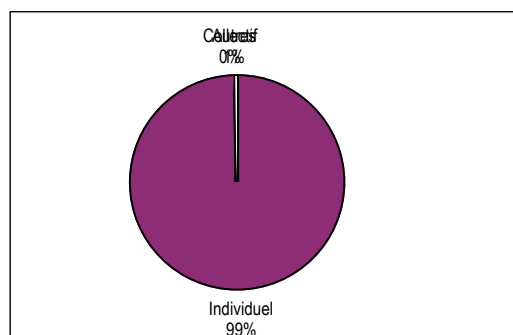

RP 99 - LES RÉSULTATS

La résidence antérieure de la population

| Résidence au 1er janvier 1990 | Population |
|--|--------------|
| <i>Même logement</i> | 621 |
| <i>Autre logement de la commune</i> | 49 |
| <i>Autre commune d'Ille et Vilaine</i> | 342 |
| <i>Hors Ille et Vilaine</i> | 87 |
| <i>dont en Bretagne</i> | 26 |
| <i>en France</i> | 55 |
| <i>aux DOM-TOM</i> | 1 |
| <i>à l'étranger</i> | 5 |
| Total | 1 099 |

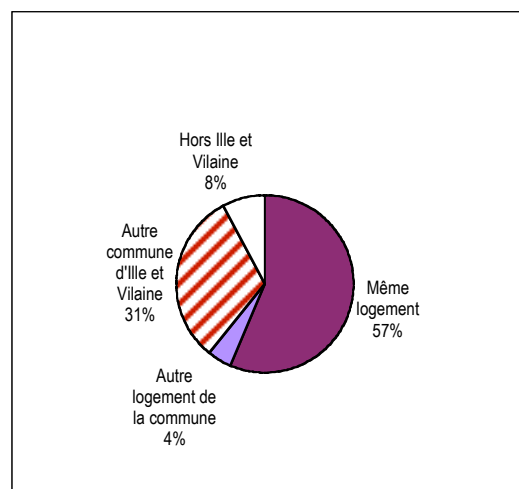

Source INSEE

Afin que le total soit égal à la population totale sans doubles comptes, les enfants nés depuis le 1er janvier 1990 ont été comptabilisés à la résidence de la personne de référence du ménage à cette date.

Pour en savoir plus ...

Agence d'Urbanisme et de Développement Intercommunal de l'Agglomération Rennaise

39 rue Capitaine Maignan - CS 46911
35069 RENNES Cedex Tél. 02 99 01 86 40

Institut National de la Statistique et des Etudes Economiques Bretagne

36 place du Colombier - CS 94439
35044 RENNES Cedex Tél. 02 99 29 33 66