

Thorigné-Fouillard

Notre commune sous la loupe



AGENCE D'URBANISME ET DE DÉVELOPPEMENT
INTERCOMMUNAL DE L'AGGLOMÉRATION RENNAISE

39 rue Capitaine Maignan - CS 46911 - 35069 RENNES Cedex
Téléphone : 02 99 01 86 40 Télécopie : 02 99 01 86 69

AUDIAR



INSEE

BRETAGNE

INSTITUT NATIONAL
DE LA STATISTIQUE
ET DES ÉTUDES
ÉCONOMIQUES

RP 99 - LES RÉSULTATS

1 - Population et ménages

Evolution démographique depuis 1962

Population sans doubles comptes (SdC)

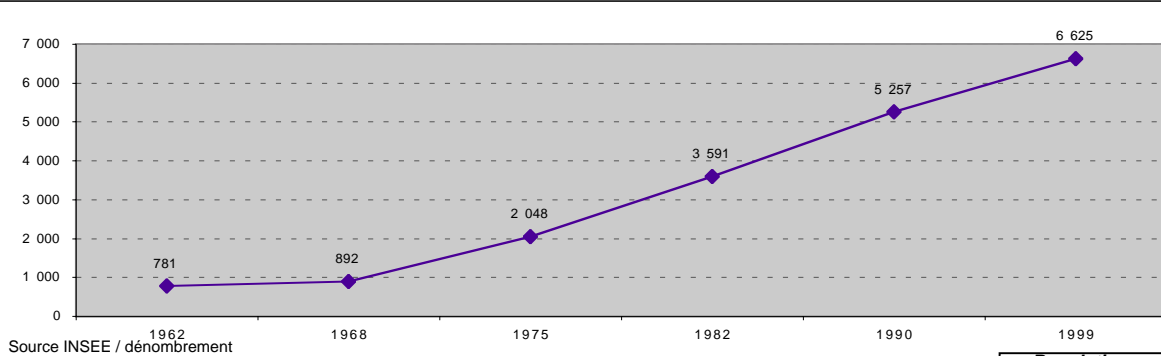

Population sans doubles comptes : population totale légale moins personnes habitant des établissements et ayant une résidence personnelle

Taux de variation annuel expliqué par le ...

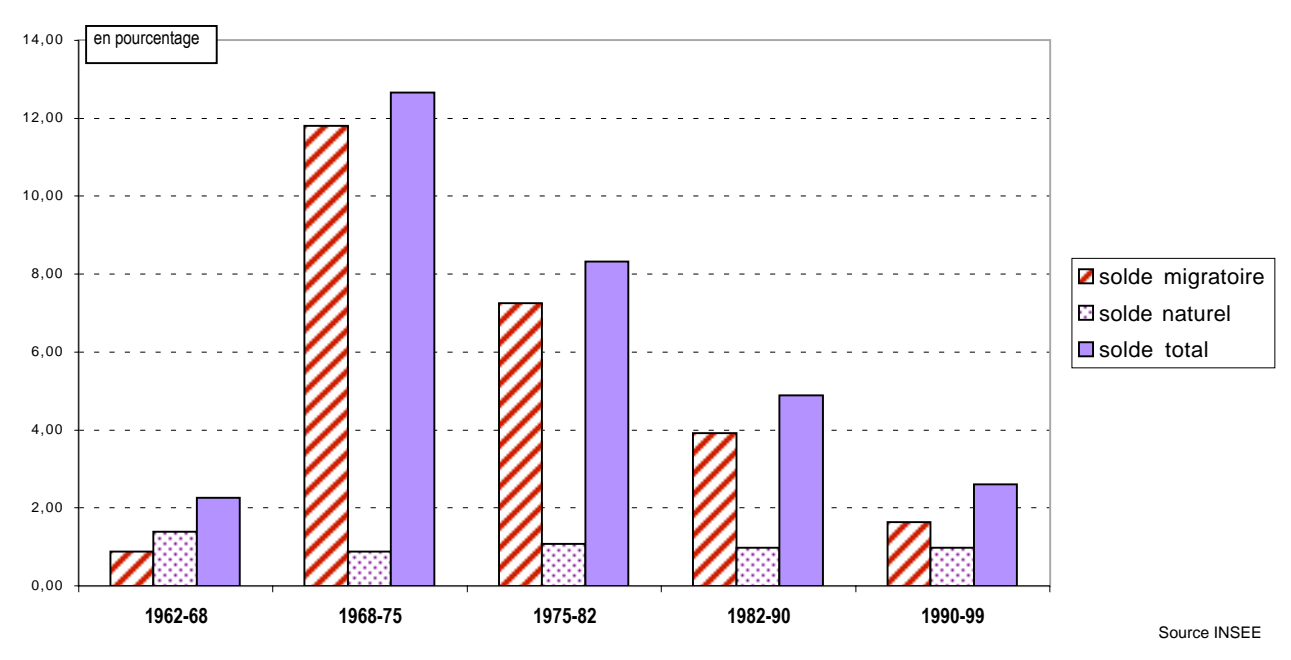

Solde migratoire

1990/99

884

Source INSEE

Solde migratoire :
différence entre le nombre d'entrées et de sorties dans la zone. Faute pour l'instant de connaissance précise du nombre de sorties, l'INSEE calcule ce solde par différence entre la variation totale de population et le solde naturel.

Solde naturel :
différence entre le nombre de naissances et le nombre de décès

Solde naturel

1990/99

484

Source INSEE

RP 99 - LES RÉSULTATS

Nombre de ménages

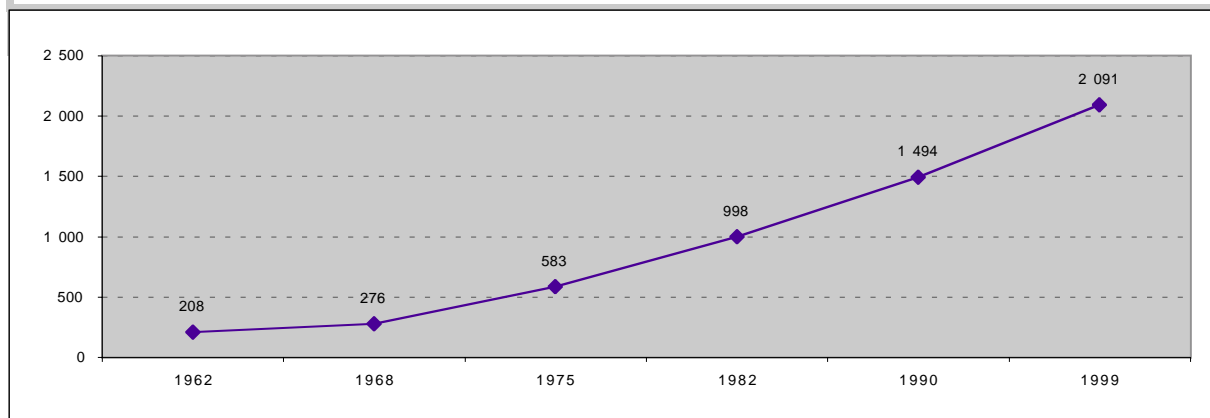

Taille moyenne des ménages

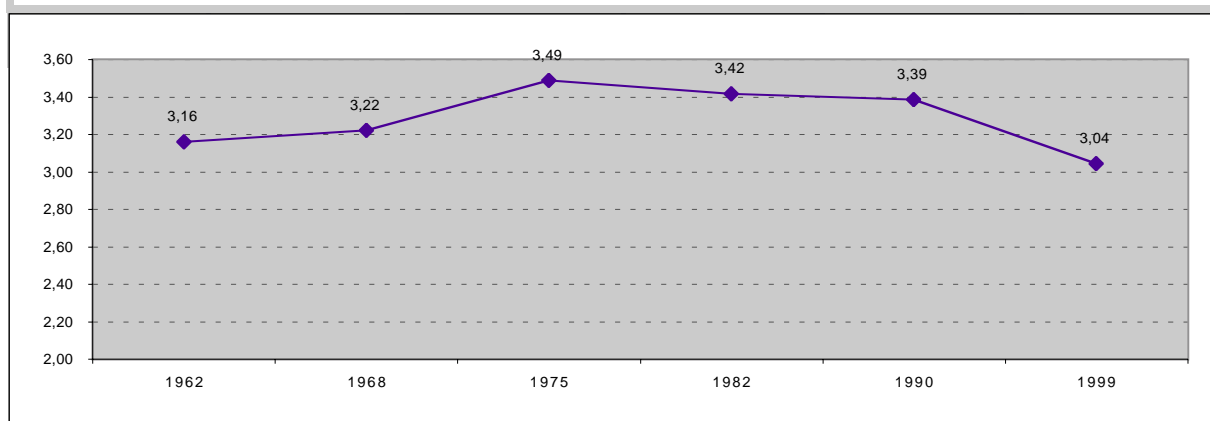

Taux de natalité pour 1000 habitants

1962/68	1968/75	1975/82	1982/90	1990/99
25,5	16,5	14,9	12,9	12,0

Source INSEE

Taux de natalité : rapport du nombre de naissances vivantes au cours de la période à la population totale au milieu de la période

Taux de mortalité pour 1000 habitants

1962/68	1968/75	1975/82	1982/90	1990/99
11,7	7,9	4,3	3,3	2,8

Source INSEE

Taux de mortalité : rapport du nombre de décès au cours de la période à la population totale au milieu de la période

RP 99 - LES RÉSULTATS

Sexe	Hommes	Femmes	Total
1990	2 708	2 549	5 257
1999	3 354	3 277	6 631

Population totale = Population sans doubles comptes redressée (population statistique)

Source INSEE

Classe d'âge	1990	1999
<20 ans	1 902	2 077
20-39	1 574	1 689
40-59	1 422	2 162
60-74	278	537
75 et plus	81	166
Total	5 257	6 631
âge moyen approché	30,8	34,6

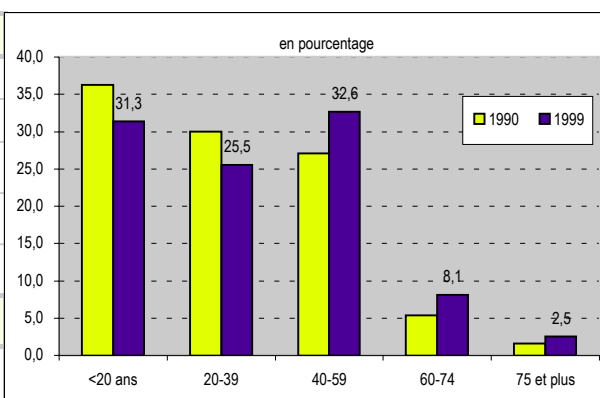

Source INSEE

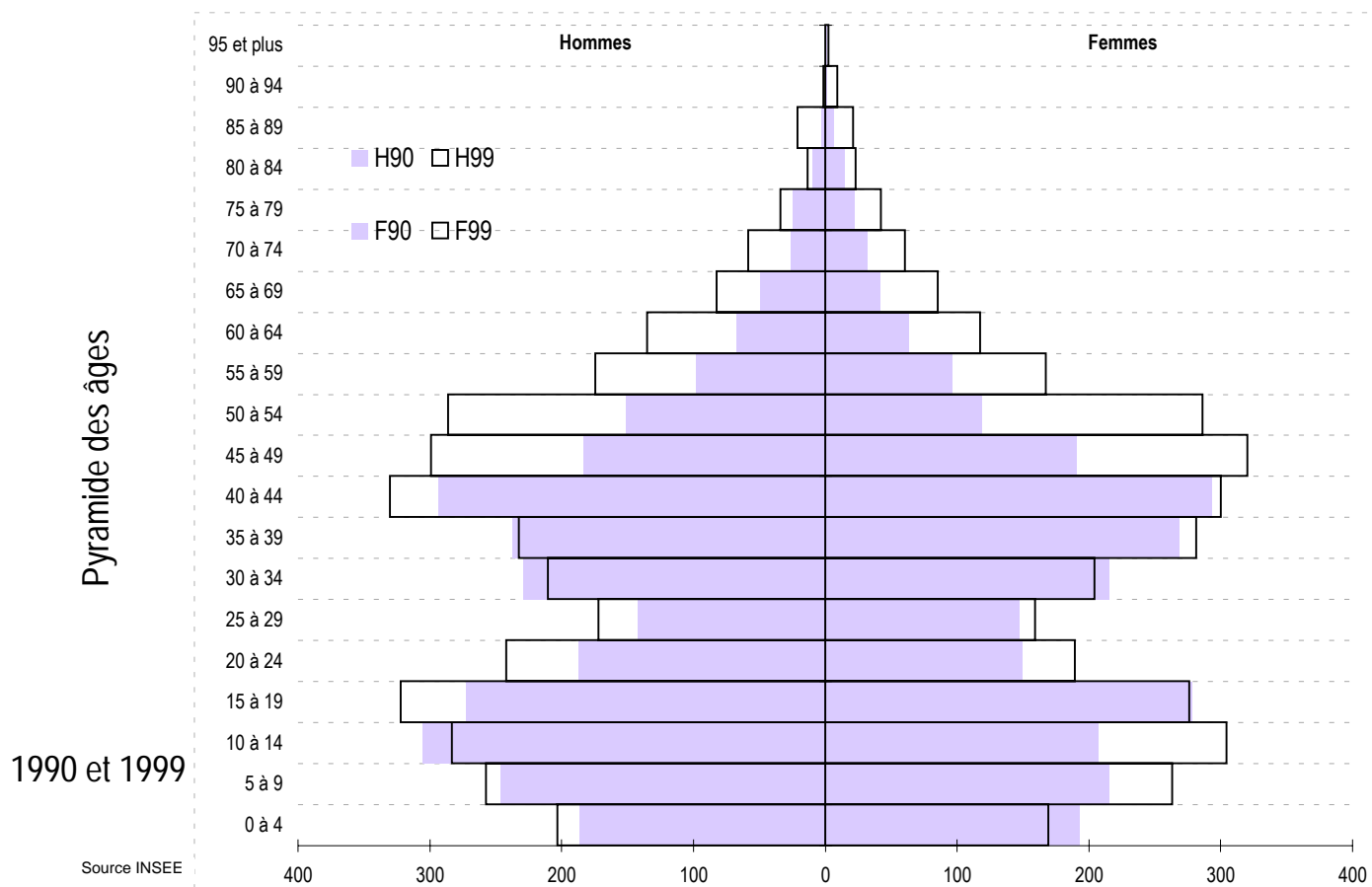

Source INSEE

RP 99 - LES RÉSULTATS

Les ménages

nombre de ménages d'après l'âge de la personne de référence

Classe d'âge	Ménages	
	1990	1999
<20 ans	1	5
20-24	9	24
25-29	91	111
30-49	911	1 048
50-59	260	493
60-74	168	314
75 et plus	54	97
Total	1 494	2 092

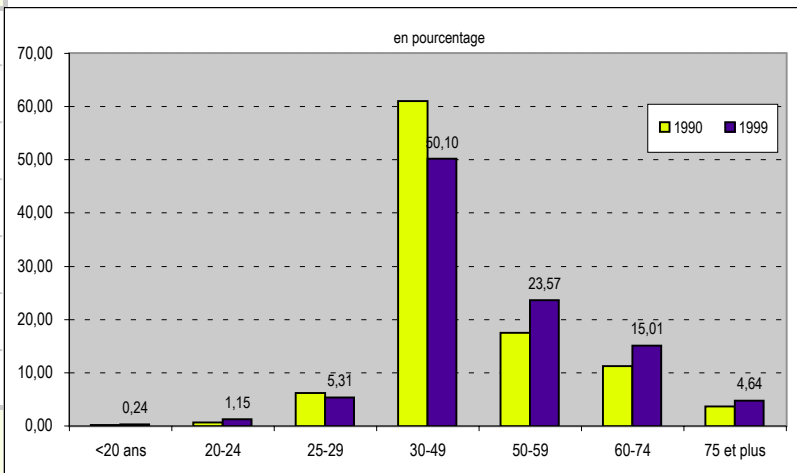

Source INSEE

nombre de ménages d'après le nombre de personnes

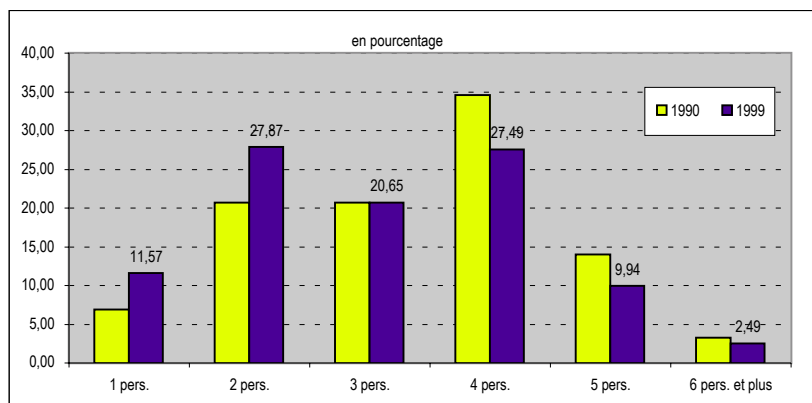

	Ménages composés de ... personnes	
	1990	1999
1 pers.	103	242
2 pers.	309	583
3 pers.	309	432
4 pers.	516	575
5 pers.	209	208
6 pers. et plus	48	52
Taille moyenne	3,39	3,04

Source INSEE

RP 99 - LES RÉSULTATS

2 - Population active 1999

Population active au lieu de résidence

	Population active			Population totale		
	Hommes	Femmes	Total	Hommes	Femmes	Total
< 20 ans	11	6	17	1 065	1 012	2 077
20 - 24	91	68	159	242	189	431
25 - 29	149	129	278	172	159	331
30 - 49	986	934	1 920	1 071	1 105	2 176
50 - 59	405	328	733	460	453	913
60 - 64	23	14	37	135	117	252
65 et plus	1	2	3	209	242	451
Total	1 666	1 481	3 147	3 354	3 277	6 631

Source INSEE

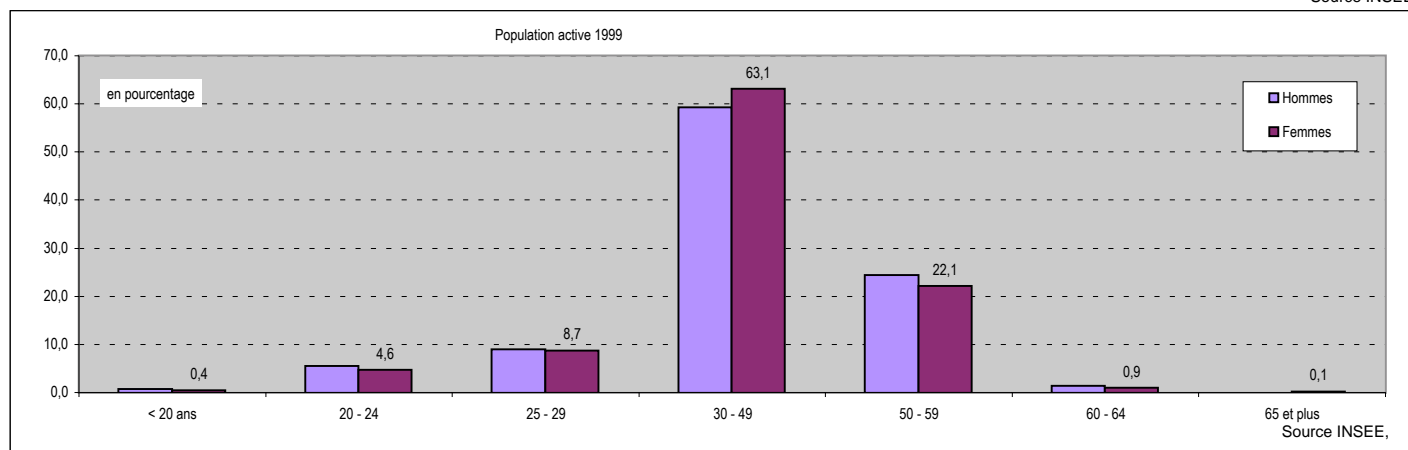

Population active : population active ayant un emploi, chômeurs et depuis 1990, militaires du contingent dans la population âgée de 15 ans ou plus

Part des actifs dans la population totale: 47,5%

Taux d'activité global: 61,1%
 Taux d'activité féminin : 58,3%
 Taux d'activité masculin : 63,8%

 Taux de chômage : 5,9%

Taux d'activité globale : Pourcentage de personnes actives dans la population âgée de 15 ans ou plus
Taux d'activité féminin : Pourcentage de femmes actives dans la population féminine âgée de 15 ans ou plus
Taux d'activité masculin : Pourcentage d'hommes actifs dans la population masculine âgée de 15 ans ou plus

Chômeurs : personnes qui se sont déclarées chômeurs ou "sans emploi" ; sont également comptés les mères de familles, "femmes au foyer" et retraités qui ont déclaré explicitement rechercher un travail
Taux de chômage : population au chômage dans la population active

RP 99 - LES RÉSULTATS

	Population active occupée			Population active au chômage		
	<i>Hommes</i>	<i>Femmes</i>	<i>Total</i>	<i>Hommes</i>	<i>Femmes</i>	<i>Total</i>
< 20 ans	6	5	11	5	1	6
20 - 24	61	59	120	23	9	32
25 - 29	129	112	241	16	17	33
30 - 49	960	876	1 836	26	58	84
50 - 59	387	316	703	18	12	30
60 - 64	23	14	37	0	0	0
65 et plus	1	2	3	0	0	0
Total	1 567	1 384	2 951	88	97	185

Source INSEE

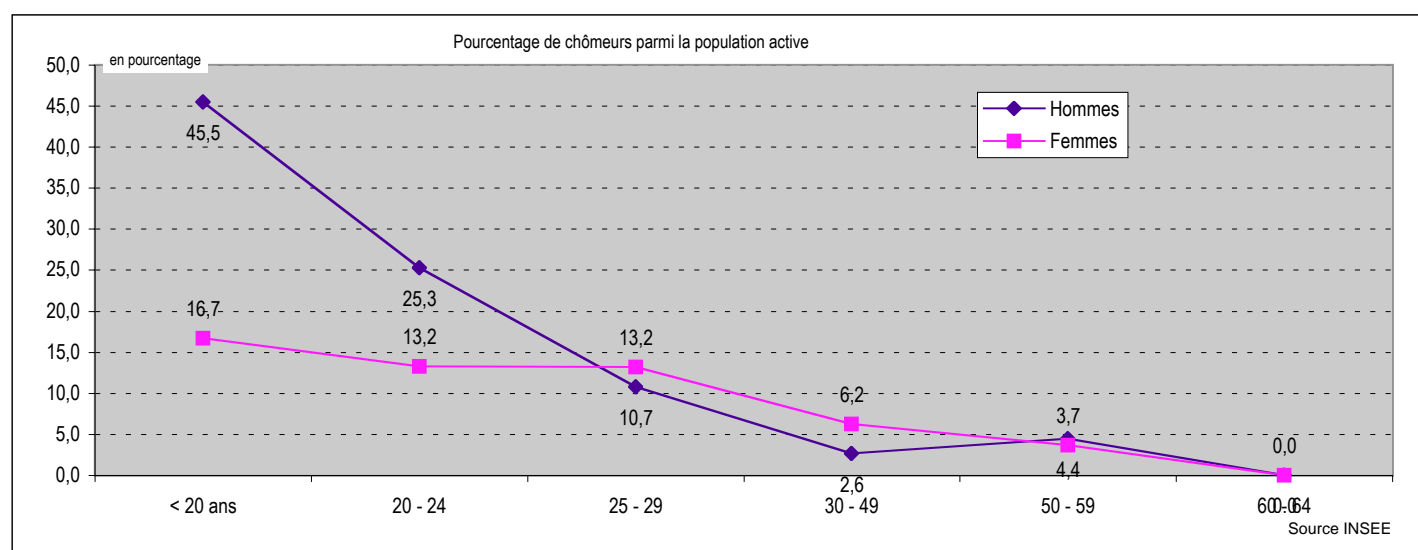

Où vont travailler les habitants de la commune ?

	<i>dans la commune de résidence</i>	<i>dans une autre commune de la zone d'emploi de Rennes</i>	<i>en Ille et Vilaine hors zone d'emploi de Rennes</i>	<i>hors département d'Ille et Vilaine</i>
Nombre d'actifs travaillant ...	399	2 369	103	80
Pourcentage d'actifs travaillant ...	13,5%	80,3%	3,5%	2,7%

RP 99 - LES RÉSULTATS

Type d'activité

Inactifs

	1990	1999
<i>Elèves ou Etudiants</i>	696	830
<i>Retraités</i>	324	691
<i>Autres inactifs</i>	1 799	1 963

Elèves ou étudiants de plus de 15 ans

Autres inactifs : enfants de 0 à 14 ans, "femmes au foyer" et autres personnes sans activité professionnelle en cours ou souhaitée

Actifs

<i>Actifs occupés</i>	2 295	2 951
<i>Chômeurs et militaires du contingent</i>	143	196

Total

5 257	6 631
-------	-------

Source INSEE

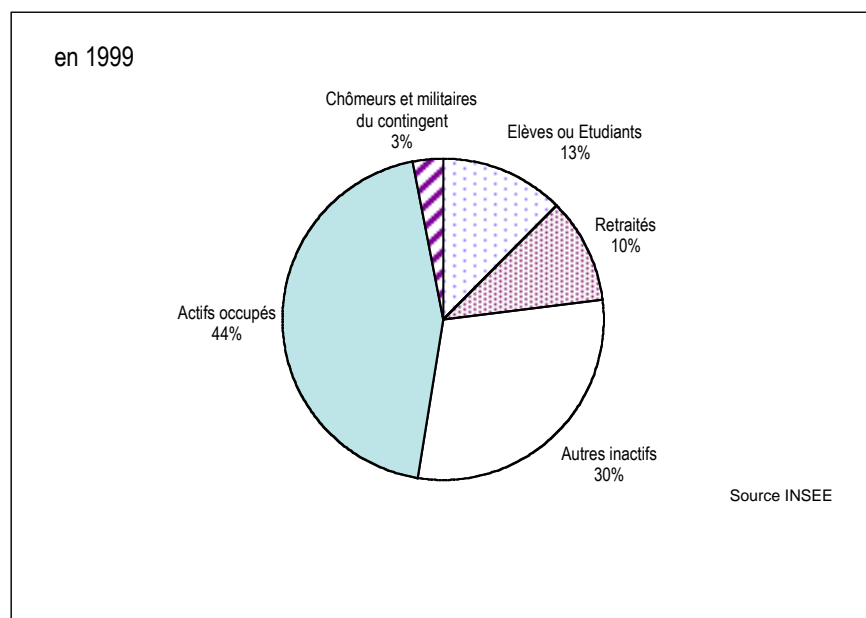

RP 99 - LES RÉSULTATS

Actifs ayant un emploi

	Non salariés	Salariés	Total
1990	214	2 081	2 295
1999	237	2 714	2 951

↓

	1999
Apprenti sous contrat	18
Stagiaires rémunérés	14
Emploi aidé (CES, emploi jeune ...)	35
Contrat CDD	184
Placé par une agence d'intérim	20
Titulaire de la Fonction publique	893
Contrat CDI	1 550

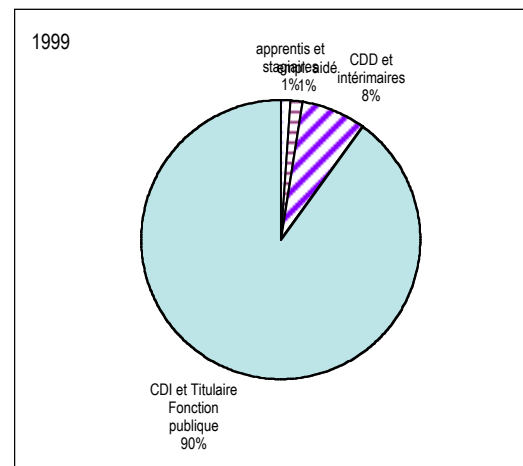

Chômeurs au Rp99

Age	Hommes	Femmes
15 à 24 ans	28	10
25 à 49 ans	42	75
50 ans et plus	18	12
Total	88	97

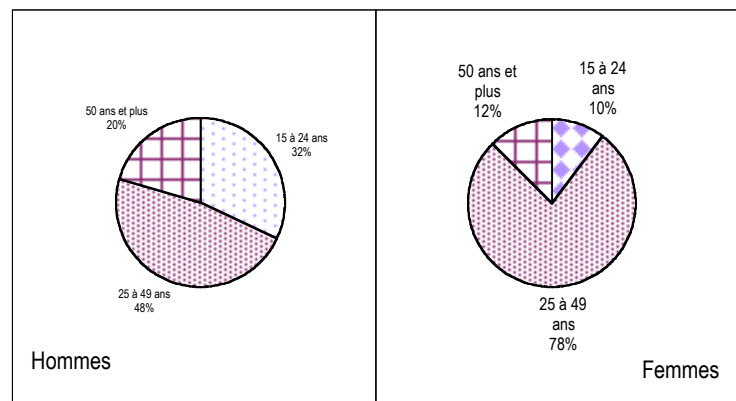

Ancienneté de la recherche

	Hommes	Femmes
moins d'1 an	57	50
plus d'1 an	30	46
non précisée	1	1

RP 99 - LES RÉSULTATS

3 - Habitat

Aux différents recensements : le parc de logements

	Résidences principales	Résidences secondaires	Logements vacants	Total Logement
1962	208	4	5	217
1968	276	7	7	290
1975	583	7	23	613
1982	998	15	25	1 038
1990	1 494	16	32	1 542
1999	2 092	12	52	2 156

Source : INSEE

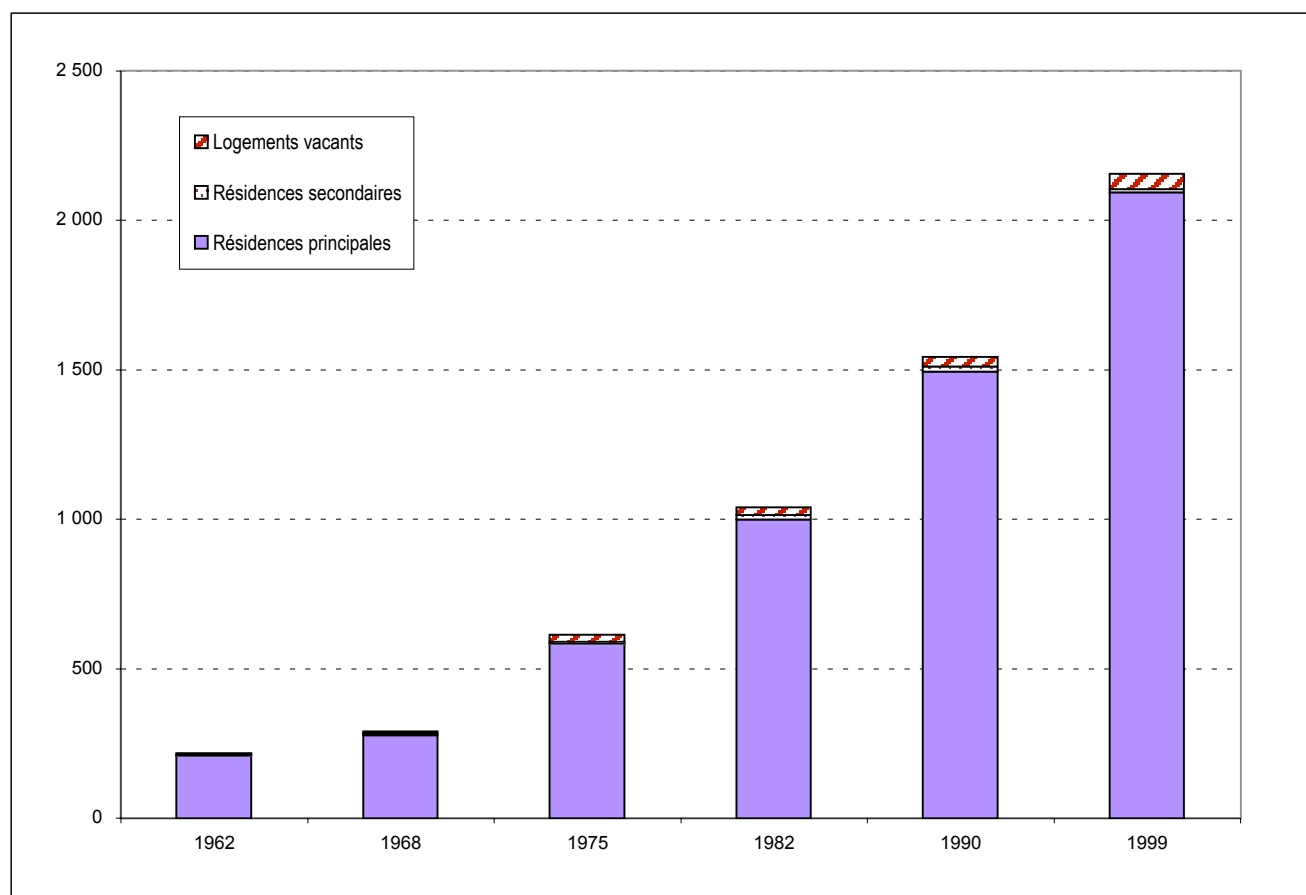

Source INSEE

RP 99 - LES RÉSULTATS

Les résidences principales au recensement de 1999

Âge du parc

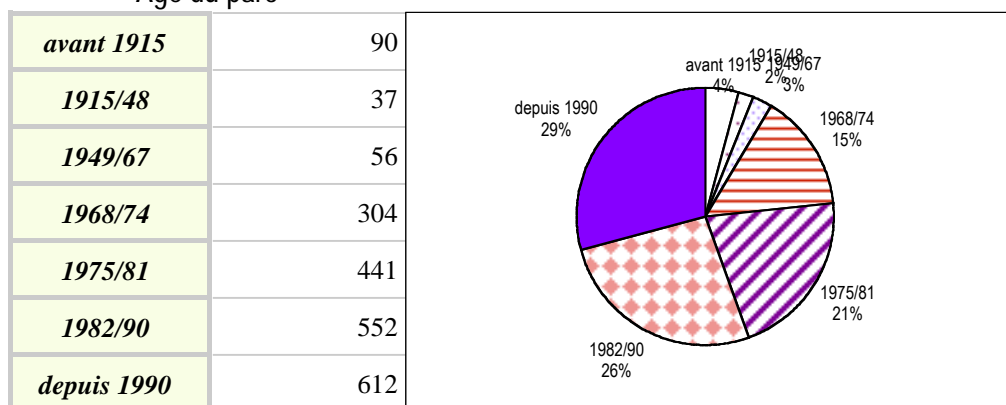

Source INSEE

Total Résidences Principales 2 092

Taille des logements

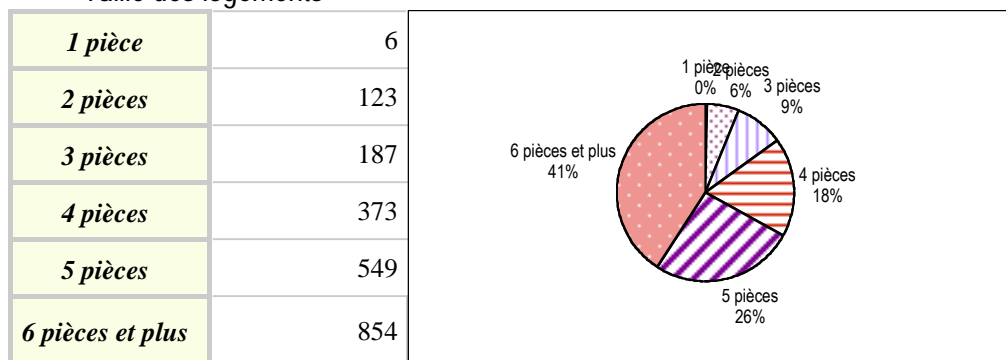

Source INSEE

Propriétaire : y compris accédant à la propriété
Locataire : locataire de logement vide, locataire de logement meublé, chambre d'hôtel occupée comme résidence principale
Autres : logement gratuit

Type de logement

<i>Individuel</i>	1 842
<i>Collectif</i>	236
<i>Autres</i>	14

Source INSEE

Autres (type de logement) : logement-foyer pour personne(s) âgée(s), ferme, chambre d'hôtel occupée comme résidence principale, construction provisoire ou habitation de fortune, pièce indépendante, logement dans un immeuble autre que d'habitation

Statut d'occupation

<i>Propriétaires</i>	1 618
<i>Loc. privés</i>	290
<i>Loc. HLM</i>	153
<i>Autres</i>	31

Source INSEE

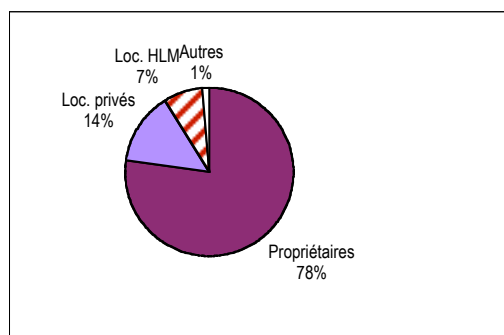
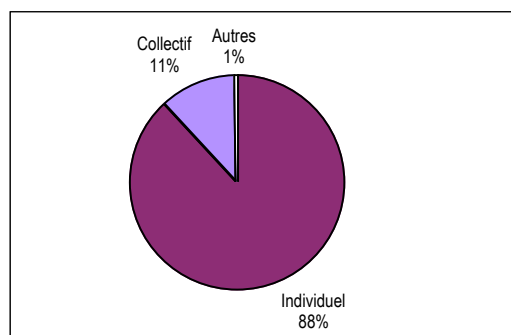

RP 99 - LES RÉSULTATS

La résidence antérieure de la population

Résidence au 1er janvier 1990	Population
<i>Même logement</i>	3 110
<i>Autre logement de la commune</i>	537
<i>Autre commune d'Ille et Vilaine</i>	1 650
<i>Hors Ille et Vilaine</i>	1 334
<i>dont en Bretagne</i>	168
<i>en France</i>	1 046
<i>aux DOM-TOM</i>	22
<i>à l'étranger</i>	98
Total	6 631

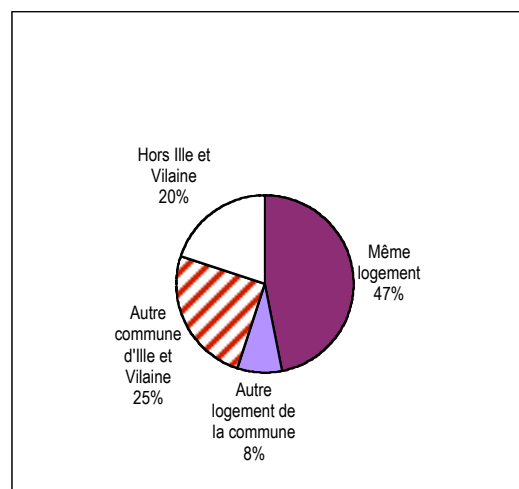

Source INSEE

Afin que le total soit égal à la population totale sans doubles comptes, les enfants nés depuis le 1er janvier 1990 ont été comptabilisés à la résidence de la personne de référence du ménage à cette date.

Pour en savoir plus ...

Agence d'Urbanisme et de Développement Intercommunal de l'Agglomération Rennaise

39 rue Capitaine Maignan - CS 46911
35069 RENNES Cedex Tél. 02 99 01 86 40

Institut National de la Statistique et des Etudes Economiques Bretagne

36 place du Colombier - CS 94439
35044 RENNES Cedex Tél. 02 99 29 33 66