

Saint-Jacques-de-la-Lande

Notre commune sous la loupe



AGENCE D'URBANISME ET DE DÉVELOPPEMENT
INTERCOMMUNAL DE L'AGGLOMÉRATION RENNAISE

39 rue Capitaine Maignan - CS 46911 - 35069 RENNES Cedex
Téléphone : 02 99 01 86 40 Télécopie : 02 99 01 86 69

AUDIAR



INSEE

BRETAGNE

INSTITUT NATIONAL
DE LA STATISTIQUE
ET DES ÉTUDES
ÉCONOMIQUES

RP 99 - LES RÉSULTATS

1 - Population et ménages

Evolution démographique depuis 1962

Population sans doubles comptes (SdC)

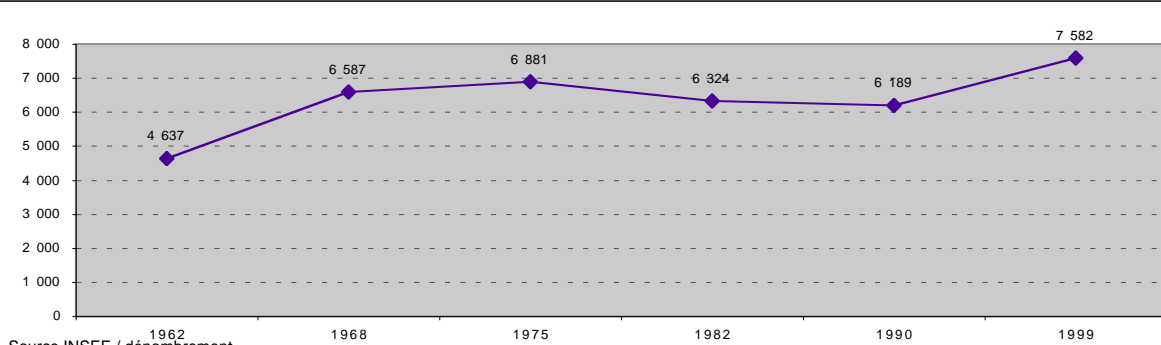

Source INSEE / dénombrement

Population sans doubles comptes :
population totale légale moins personnes habitant des établissements et ayant une résidence personnelle

Taux de variation annuel expliqué par le ...

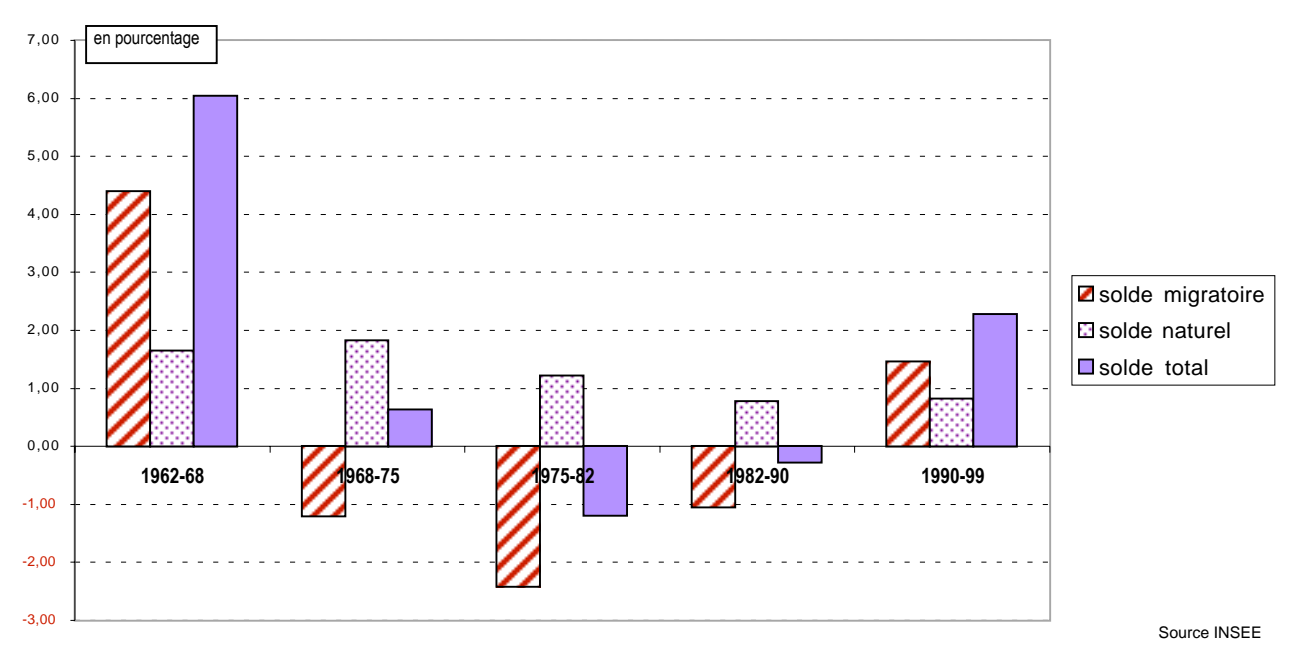

Source INSEE

Solde migratoire

1990/99

871

Source INSEE

Solde migratoire :

différence entre le nombre d'entrées et de sorties dans la zone. Faute pour l'instant de connaissance précise du nombre de sorties, l'INSEE calcule ce solde par différence entre la variation totale de population et le solde naturel.

Solde naturel :

différence entre le nombre de naissances et le nombre de décès

Solde naturel

1990/99

522

Source INSEE

RP 99 - LES RÉSULTATS

Nombre de ménages

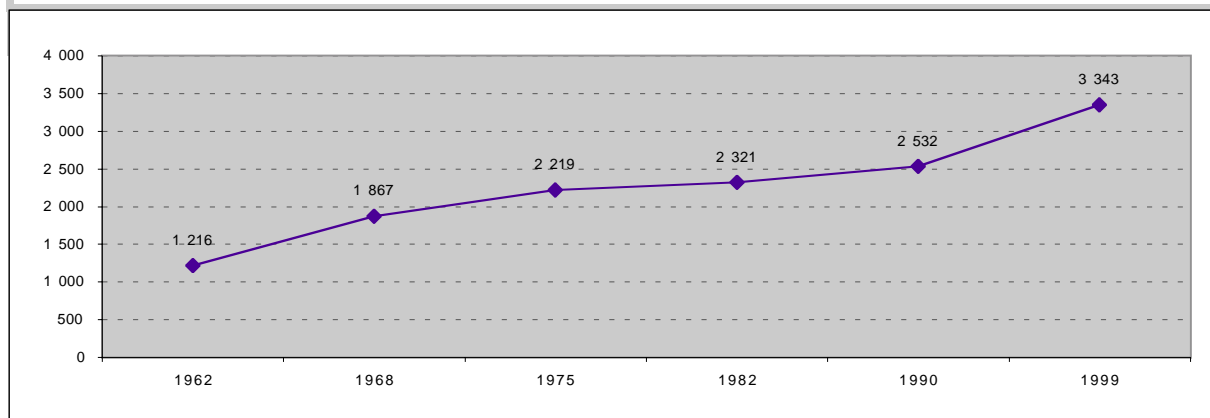

Taille moyenne des ménages

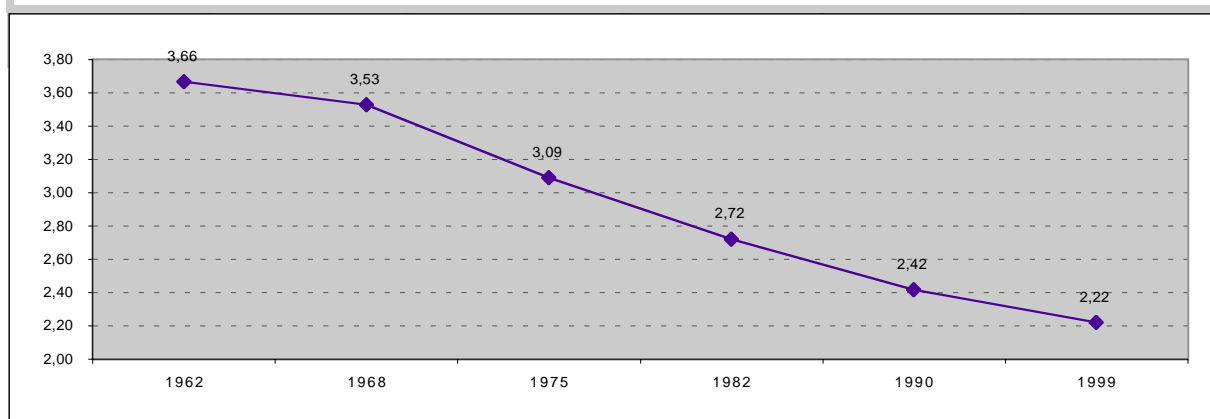

Taux de natalité pour 1000 habitants

1962/68	1968/75	1975/82	1982/90	1990/99
22,4	23,7	18,1	13,2	15,4

Source INSEE

Taux de natalité : rapport du nombre de naissances vivantes au cours de la période à la population totale au milieu de la période

Taux de mortalité pour 1000 habitants

1962/68	1968/75	1975/82	1982/90	1990/99
5,9	5,4	5,9	5,4	6,8

Source INSEE

Taux de mortalité : rapport du nombre de décès au cours de la période à la population totale au milieu de la période

RP 99 - LES RÉSULTATS

Sexe	Hommes	Femmes	Total
1990	3 030	3 163	6 193
1999	3 646	3 937	7 583

Population totale = Population sans doubles comptes redressée (population statistique)

Source INSEE

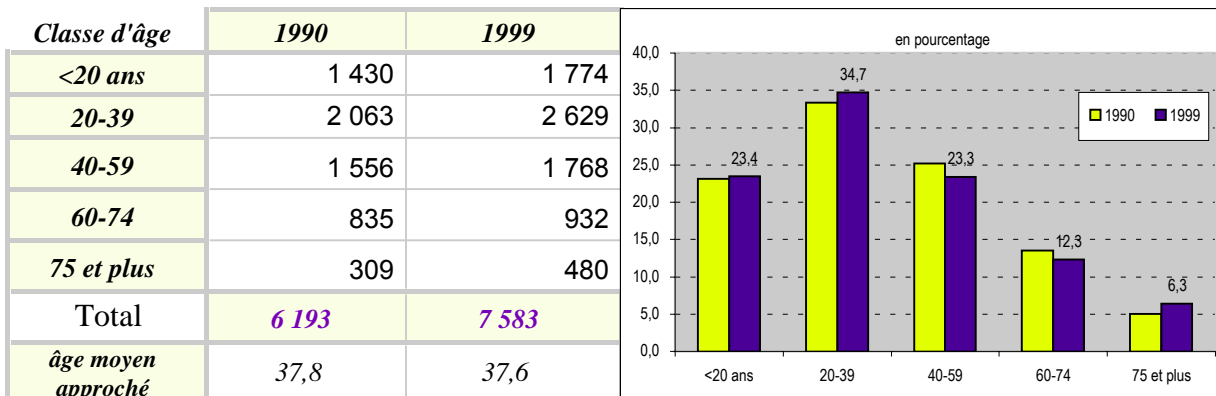

Source INSEE

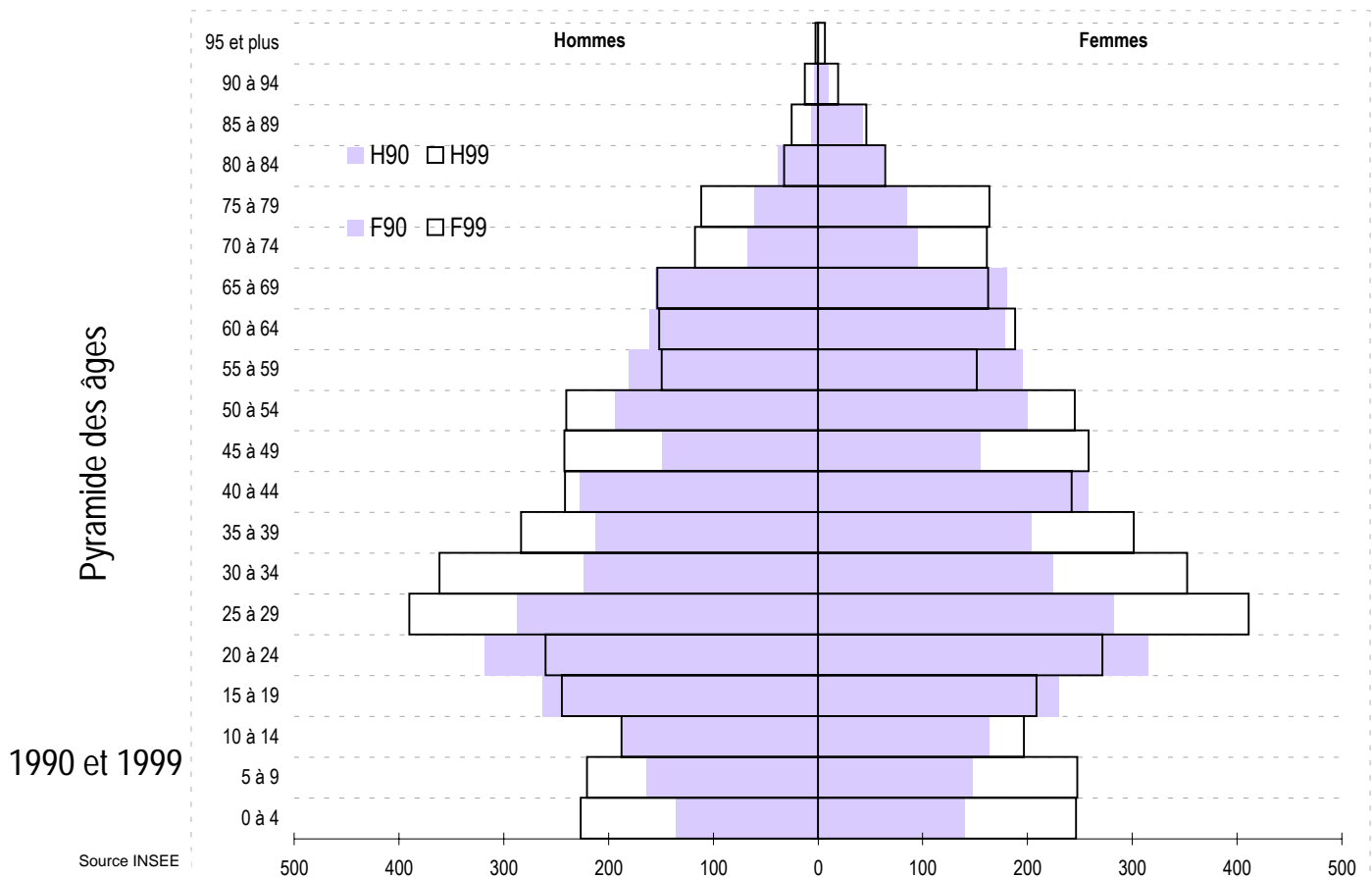

RP 99 - LES RÉSULTATS

Les ménages

nombre de ménages d'après l'âge de la personne de référence

Classe d'âge	Ménages	
	1990	1999
<20 ans	9	8
20-24	147	141
25-29	297	401
30-49	917	1 376
50-59	427	464
60-74	518	577
75 et plus	230	369
Total	2 545	3 336

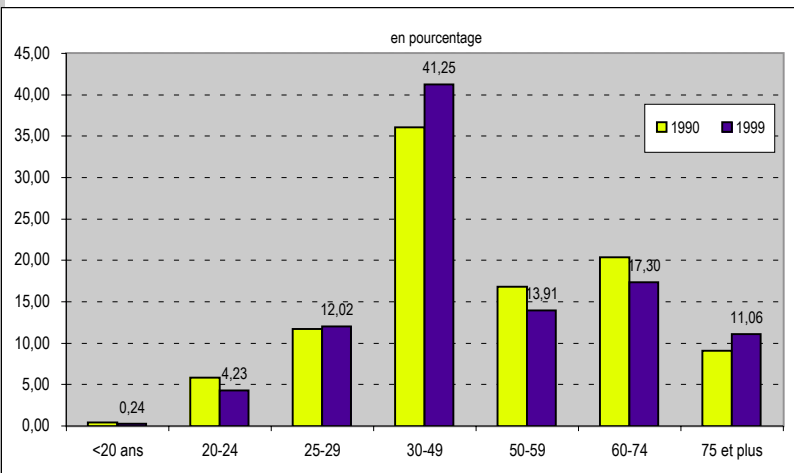

Source INSEE

nombre de ménages d'après le nombre de personnes

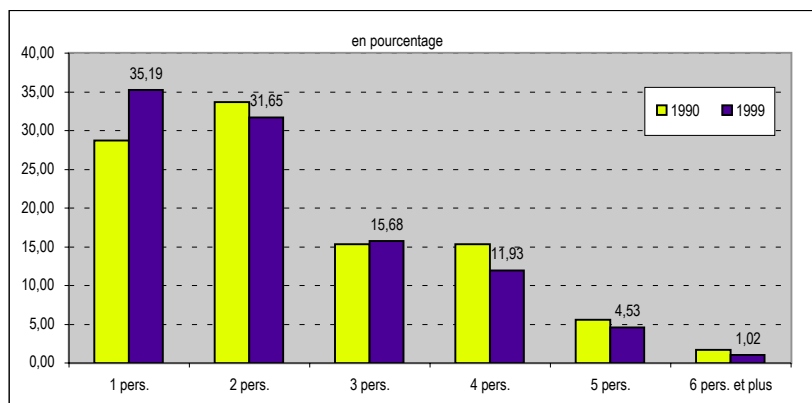

	Ménages composés de ... personnes	
	1990	1999
1 pers.	729	1 174
2 pers.	855	1 056
3 pers.	389	523
4 pers.	390	398
5 pers.	140	151
6 pers. et plus	42	34
Taille moyenne	2,42	2,22

Source INSEE

RP 99 - LES RÉSULTATS

2 - Population active 1999

Population active au lieu de résidence

	Population active			Population totale		
	Hommes	Femmes	Total	Hommes	Femmes	Total
< 20 ans	20	13	33	877	897	1 774
20 - 24	150	125	275	260	271	531
25 - 29	369	365	734	390	411	801
30 - 49	1 089	1 031	2 120	1 127	1 153	2 280
50 - 59	320	289	609	389	396	785
60 - 64	9	19	28	151	188	339
65 et plus	2	4	6	452	621	1 073
Total	1 959	1 846	3 805	3 646	3 937	7 583

Source INSEE

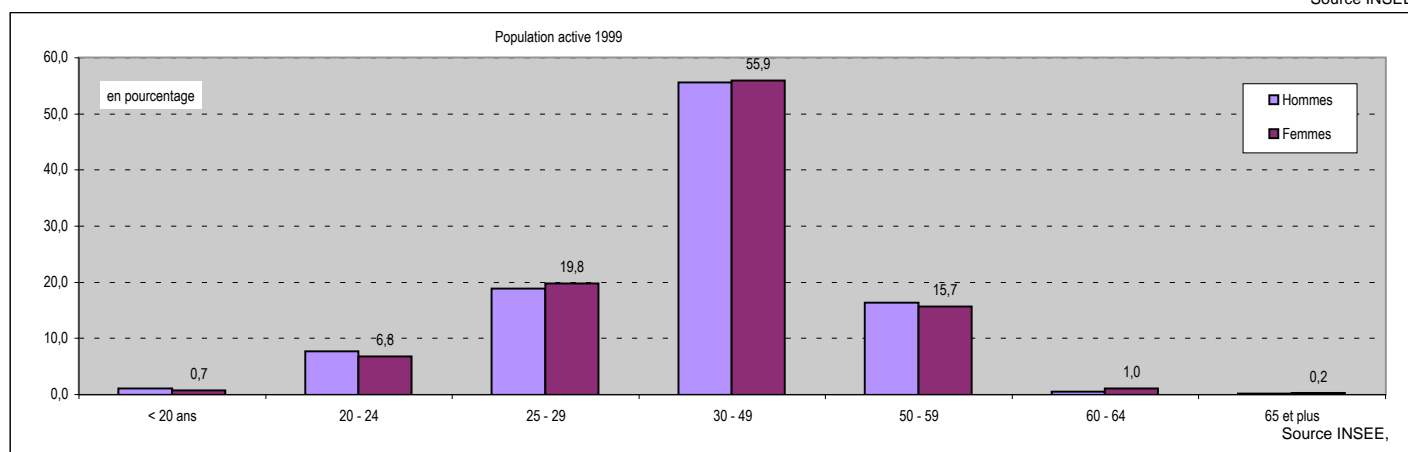

Population active : population active ayant un emploi, chômeurs et depuis 1990, militaires du contingent dans la population âgée de 15 ans ou plus

Part des actifs dans la population totale: 50,2%

Taux d'activité global: 60,8%
 Taux d'activité féminin : 56,8%
 Taux d'activité masculin : 65,0%

 Taux de chômage : 9,5%

Taux d'activité globale : Pourcentage de personnes actives dans la population âgée de 15 ans ou plus
Taux d'activité féminin : Pourcentage de femmes actives dans la population féminine âgée de 15 ans ou plus
Taux d'activité masculin : Pourcentage d'hommes actifs dans la population masculine âgée de 15 ans ou plus

Chômeurs : personnes qui se sont déclarées chômeurs ou "sans emploi" ; sont également comptés les mères de familles, "femmes au foyer" et retraités qui ont déclaré explicitement rechercher un travail

Taux de chômage : population au chômage dans la population active

RP 99 - LES RÉSULTATS

	Population active occupée			Population active au chômage		
	<i>Hommes</i>	<i>Femmes</i>	<i>Total</i>	<i>Hommes</i>	<i>Femmes</i>	<i>Total</i>
< 20 ans	18	11	29	2	2	4
20 - 24	114	99	213	19	23	42
25 - 29	318	301	619	48	64	112
30 - 49	1 034	923	1 957	55	108	163
50 - 59	302	268	570	18	21	39
60 - 64	9	18	27	0	1	1
65 et plus	2	4	6	0	0	0
Total	1 797	1 624	3 421	142	219	361

Source INSEE

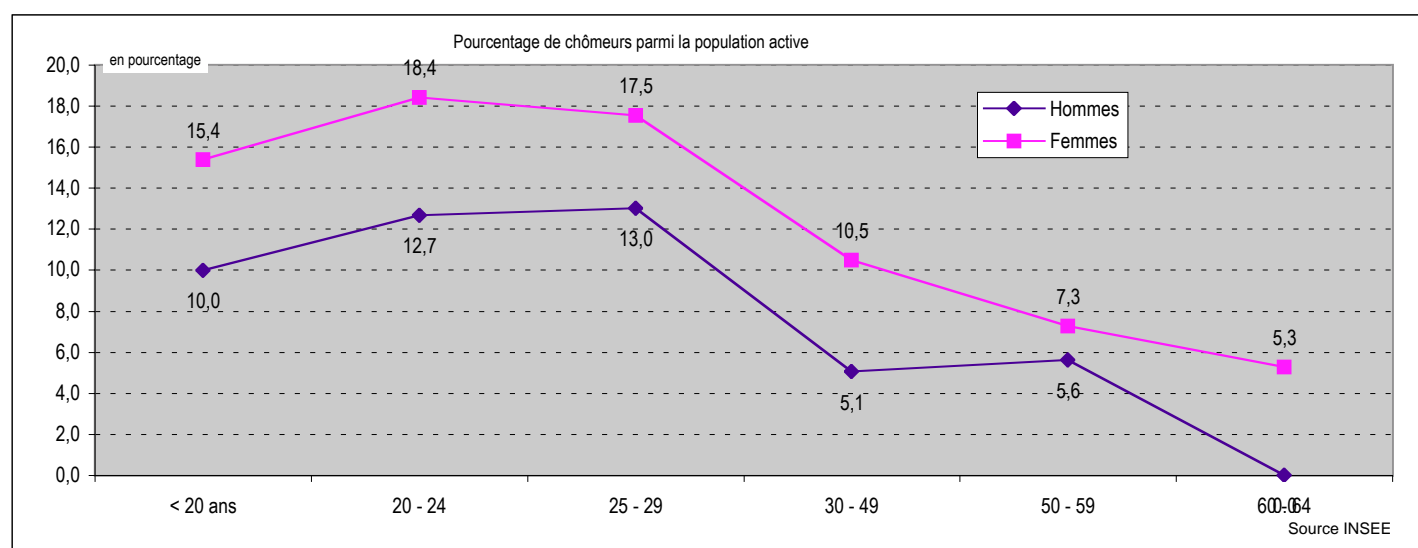

Où vont travailler les habitants de la commune ?

	<i>dans la commune de résidence</i>	<i>dans une autre commune de la zone d'emploi de Rennes</i>	<i>en Ille et Vilaine hors zone d'emploi de Rennes</i>	<i>hors département d'Ille et Vilaine</i>
Nombre d'actifs travaillant ...	680	2 555	77	109
Pourcentage d'actifs travaillant ...	19,9%	74,7%	2,3%	3,2%

RP 99 - LES RÉSULTATS

Type d'activité

Inactifs

	1990	1999
<i>Elèves ou Etudiants</i>	693	682
<i>Retraités</i>	1 014	1 331
<i>Autres inactifs</i>	1 393	1 765

Elèves ou étudiants de plus de 15 ans

Autres inactifs : enfants de 0 à 14 ans, "femmes au foyer" et autres personnes sans activité professionnelle en cours ou souhaitée

Actifs

<i>Actifs occupés</i>	2 810	3 421
<i>Chômeurs et militaires du contingent</i>	283	384

Total

6 193	7 583
-------	-------

Source INSEE

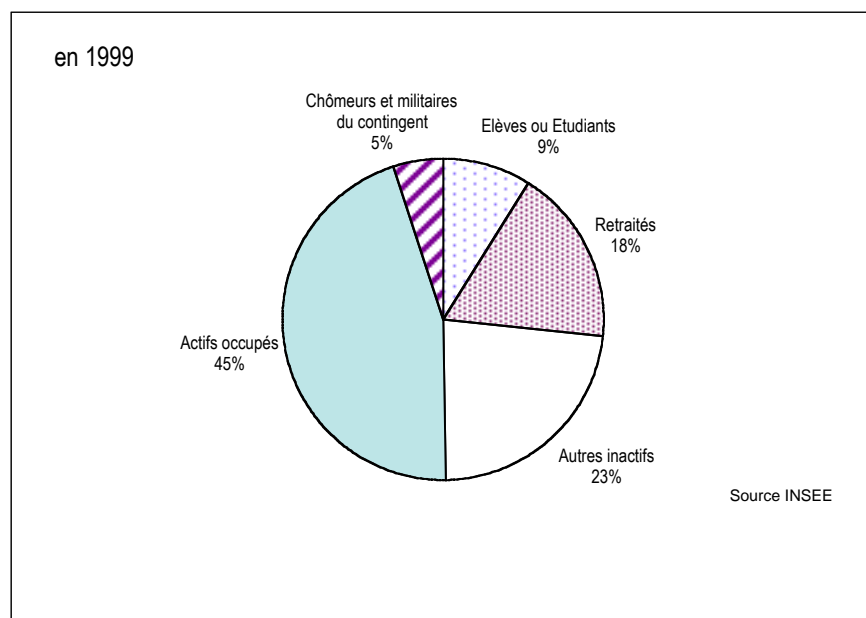

RP 99 - LES RÉSULTATS

Actifs ayant un emploi

	Non salariés	Salariés	Total
1990	234	2 576	2 810
1999	254	3 167	3 421

↓

	1999
Apprenti sous contrat	52
Stagiaires rémunérés	20
Emploi aidé (CES, emploi jeune ...)	43
Contrat CDD	330
Placé par une agence d'intérim	64
Titulaire de la Fonction publique	722
Contrat CDI	1 936

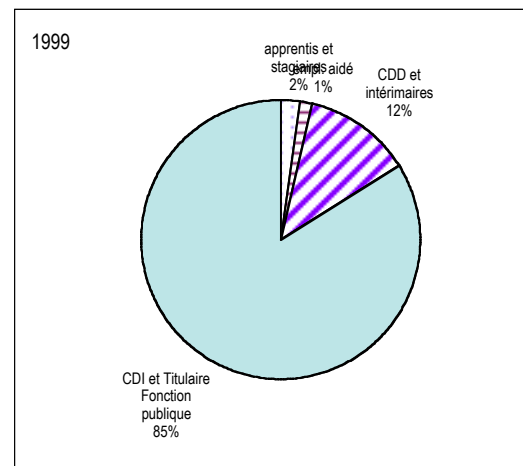

Chômeurs au Rp99

Age	Hommes	Femmes
15 à 24 ans	21	25
25 à 49 ans	103	172
50 ans et plus	18	22
Total	142	219

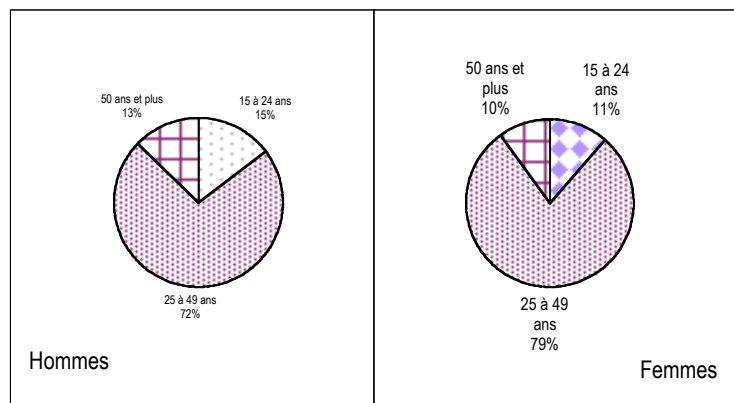

Ancienneté de la recherche

	Hommes	Femmes
moins d'1 an	79	120
plus d'1 an	62	95
non précisée	1	4

RP 99 - LES RÉSULTATS

3 - Habitat

Aux différents recensements : le parc de logements

	Résidences principales	Résidences secondaires	Logements vacants	Total Logement
1962	1 216	15	46	1 277
1968	1 867	22	97	1 986
1975	2 219	15	68	2 302
1982	2 321	26	100	2 447
1990	2 545	75	90	2 710
1999	3 336	50	162	3 548

Source : INSEE

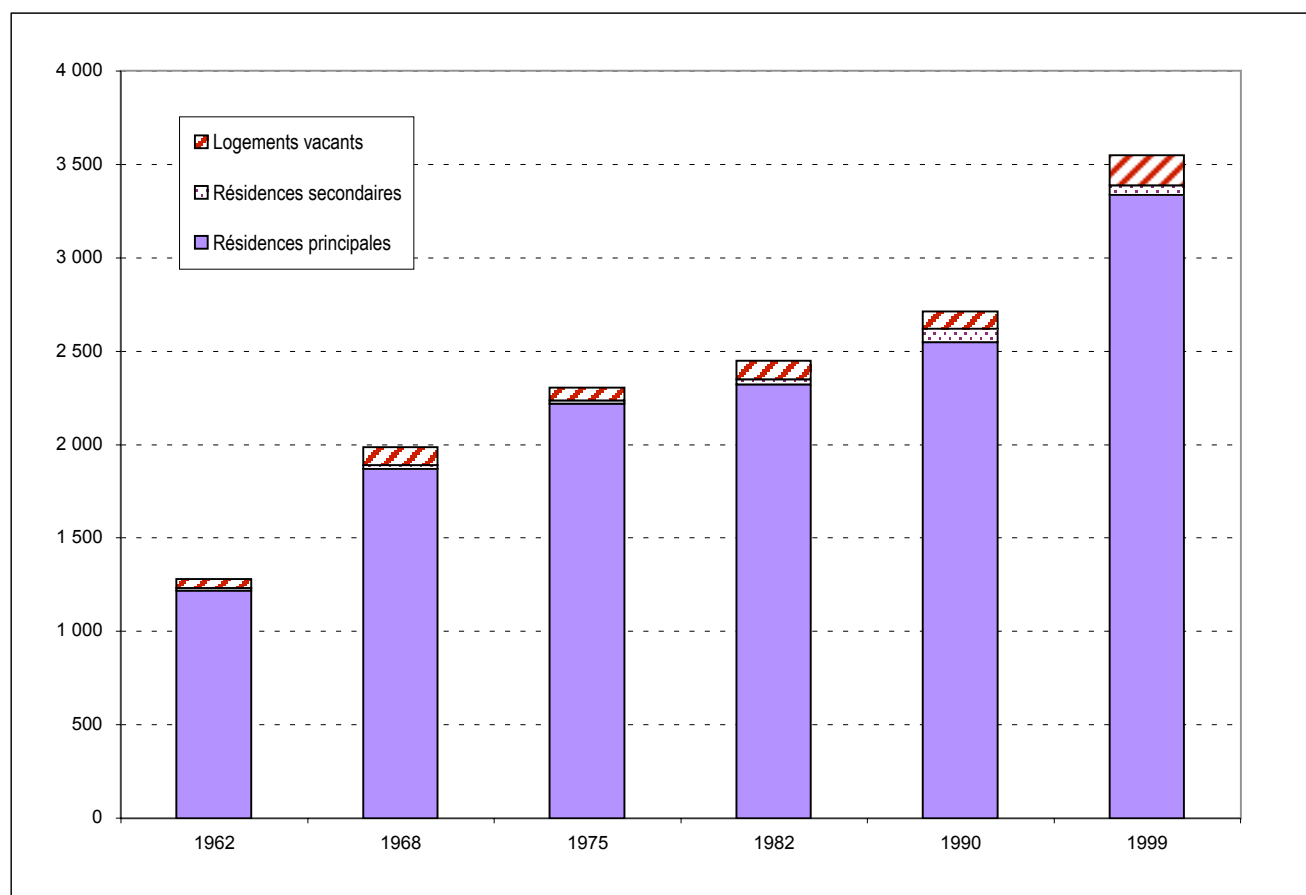

Source INSEE

RP 99 - LES RÉSULTATS

Les résidences principales au recensement de 1999

Âge du parc

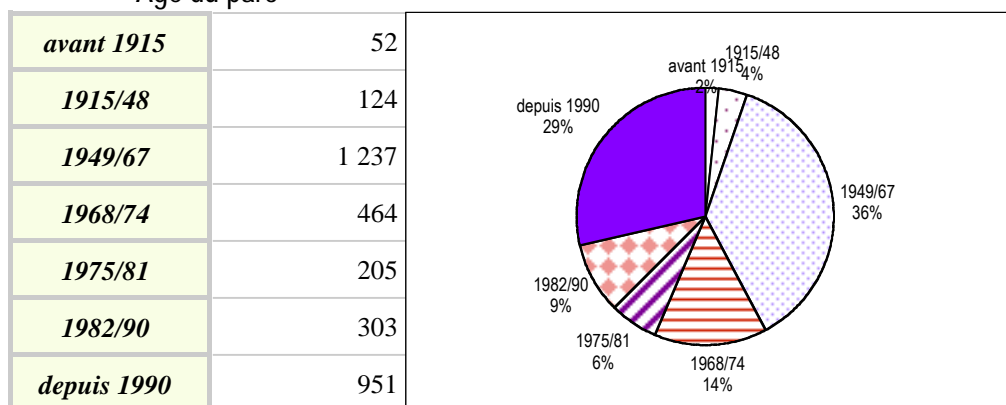

Source INSEE

Total Résidences Principales **3 336**

Taille des logements

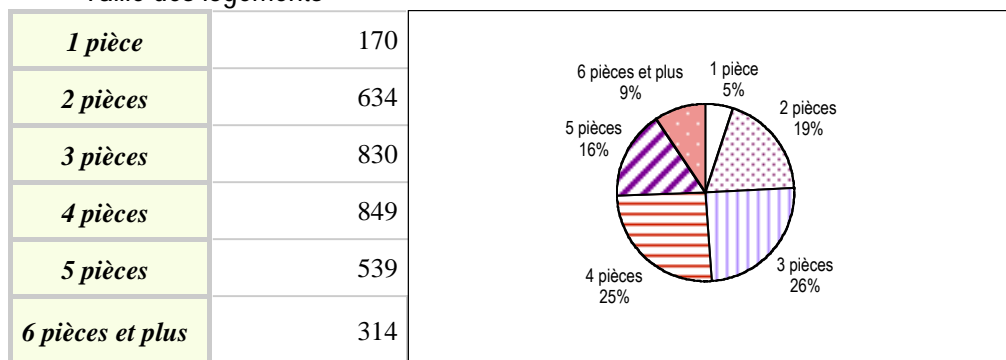

Source INSEE

Propriétaire : y compris accédant à la propriété
Locataire : locataire de logement vide, locataire de logement meublé, chambre d'hôtel occupée comme résidence principale
Autres : logement gratuit

Type de logement

Individuel	1 374
Collectif	1 848
Autres	114

Source INSEE

Autres (type de logement) : logement-foyer pour personne(s) âgée(s), ferme, chambre d'hôtel occupée comme résidence principale, construction provisoire ou habitation de fortune, pièce indépendante, logement dans un immeuble autre que d'habitation

Statut d'occupation

Propriétaires	1 747
Loc. privés	977
Loc. HLM	492
Autres	120

Source INSEE

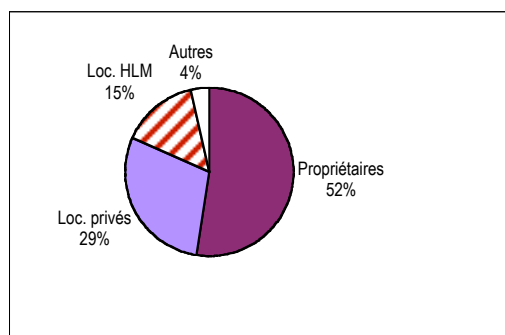
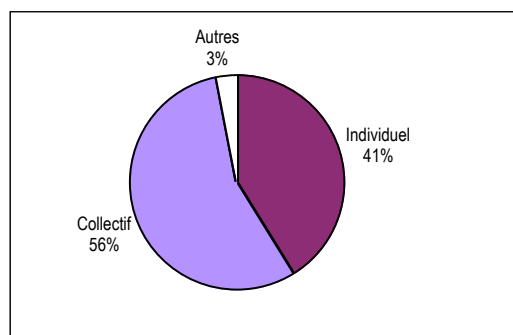

RP 99 - LES RÉSULTATS

La résidence antérieure de la population

Résidence au 1er janvier 1990	Population
<i>Même logement</i>	2 838
<i>Autre logement de la commune</i>	947
<i>Autre commune d'Ille et Vilaine</i>	2 465
<i>Hors Ille et Vilaine</i>	1 333
<i>dont en Bretagne</i>	378
<i>en France</i>	813
<i>aux DOM-TOM</i>	36
<i>à l'étranger</i>	106
Total	7 583

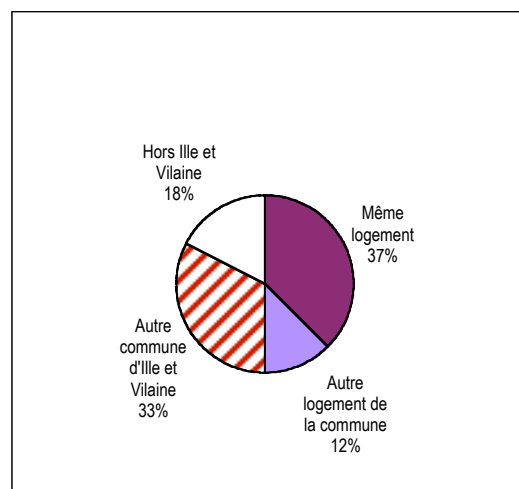

Source INSEE

Afin que le total soit égal à la population totale sans doubles comptes, les enfants nés depuis le 1er janvier 1990 ont été comptabilisés à la résidence de la personne de référence du ménage à cette date.

Pour en savoir plus ...

Agence d'Urbanisme et de Développement Intercommunal de l'Agglomération Rennaise

39 rue Capitaine Maignan - CS 46911
35069 RENNES Cedex Tél. 02 99 01 86 40

Institut National de la Statistique et des Etudes Economiques Bretagne

36 place du Colombier - CS 94439
35044 RENNES Cedex Tél. 02 99 29 33 66