

Saint-Grégoire

Notre commune sous la loupe



AGENCE D'URBANISME ET DE DÉVELOPPEMENT
INTERCOMMUNAL DE L'AGGLOMÉRATION RENNAISE

39 rue Capitaine Maignan - CS 46911 - 35069 RENNES Cedex
Téléphone : 02 99 01 86 40 Télécopie : 02 99 01 86 69

AUDIAR



INSEE

BRETAGNE

INSTITUT NATIONAL
DE LA STATISTIQUE
ET DES ÉTUDES
ÉCONOMIQUES

RP 99 - LES RÉSULTATS

1 - Population et ménages

Evolution démographique depuis 1962

Population sans doubles comptes (SdC)

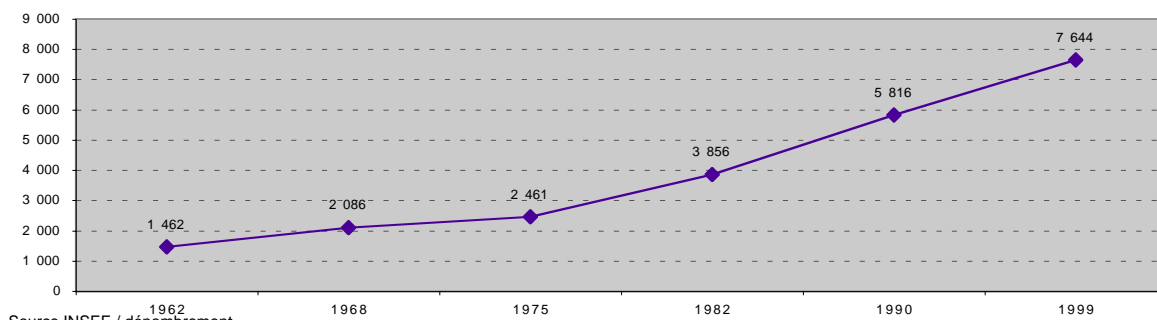

Source INSEE / dénombrement

Population sans doubles comptes :
population totale légale moins personnes habitant des établissements et ayant une résidence personnelle

Taux de variation annuel expliqué par le ...

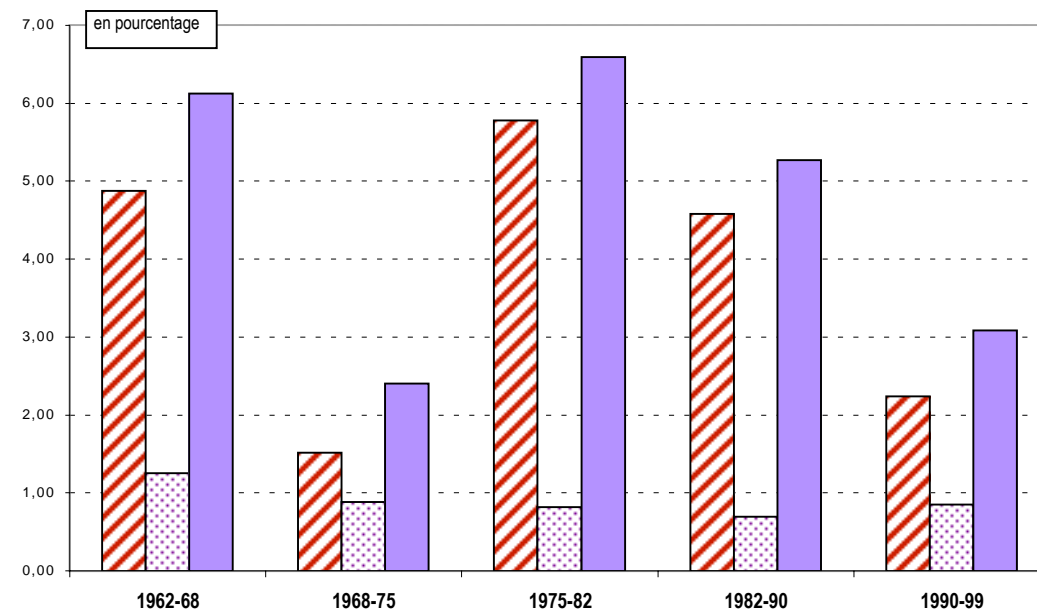

en pourcentage

- solde migratoire
- solde naturel
- solde total

Source INSEE

Solde migratoire

1990/99

1 316

Source INSEE

Solde migratoire :
différence entre le nombre d'entrées et de sorties dans la zone. Faute pour l'instant de connaissance précise du nombre de sorties, l'INSEE calcule ce solde par différence entre la variation totale de population et le solde naturel.

Solde naturel :
différence entre le nombre de naissances et le nombre de décès

Solde naturel

1990/99

512

Source INSEE

RP 99 - LES RÉSULTATS

Nombre de ménages

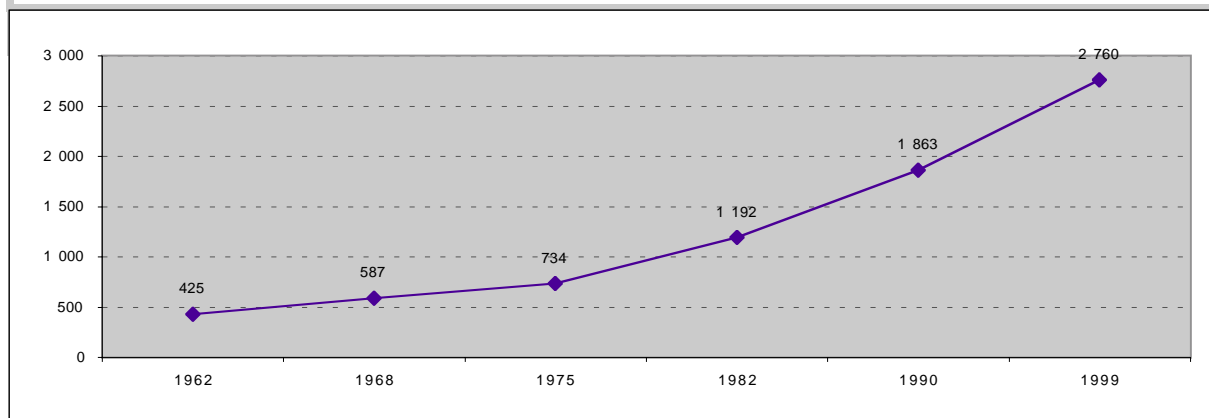

Taille moyenne des ménages

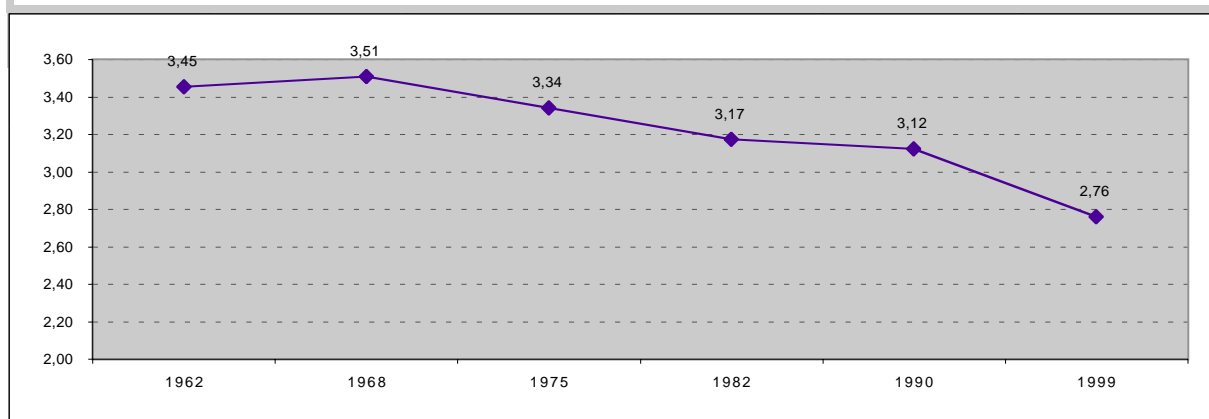

Taux de natalité pour 1000 habitants

1962/68	1968/75	1975/82	1982/90	1990/99
22,3	16,4	13,7	11,6	12,1

Source INSEE

Taux de natalité : rapport du nombre de naissances vivantes au cours de la période à la population totale au milieu de la période

Taux de mortalité pour 1000 habitants

1962/68	1968/75	1975/82	1982/90	1990/99
9,8	7,6	5,6	4,6	3,4

Source INSEE

Taux de mortalité : rapport du nombre de décès au cours de la période à la population totale au milieu de la période

RP 99 - LES RÉSULTATS

Sexe	Hommes	Femmes	Total
1990	2 887	2 918	5 805
1999	3 769	3 877	7 646

Population totale = Population sans doubles comptes redressée (population statistique)

Source INSEE

Classe d'âge	1990	1999
<20 ans	1 964	2 217
20-39	1 743	2 018
40-59	1 513	2 416
60-74	436	736
75 et plus	149	259
Total	5 805	7 646
âge moyen approché	32,4	35,8

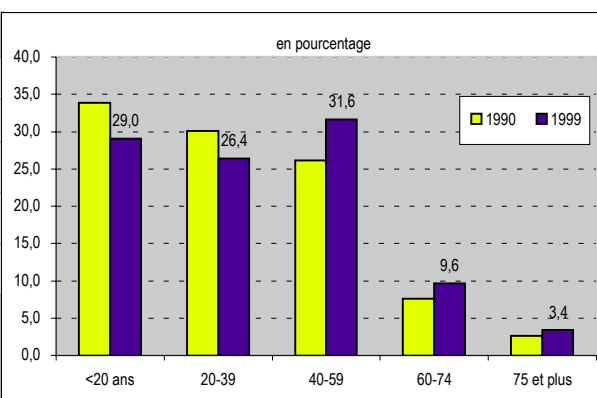

Source INSEE

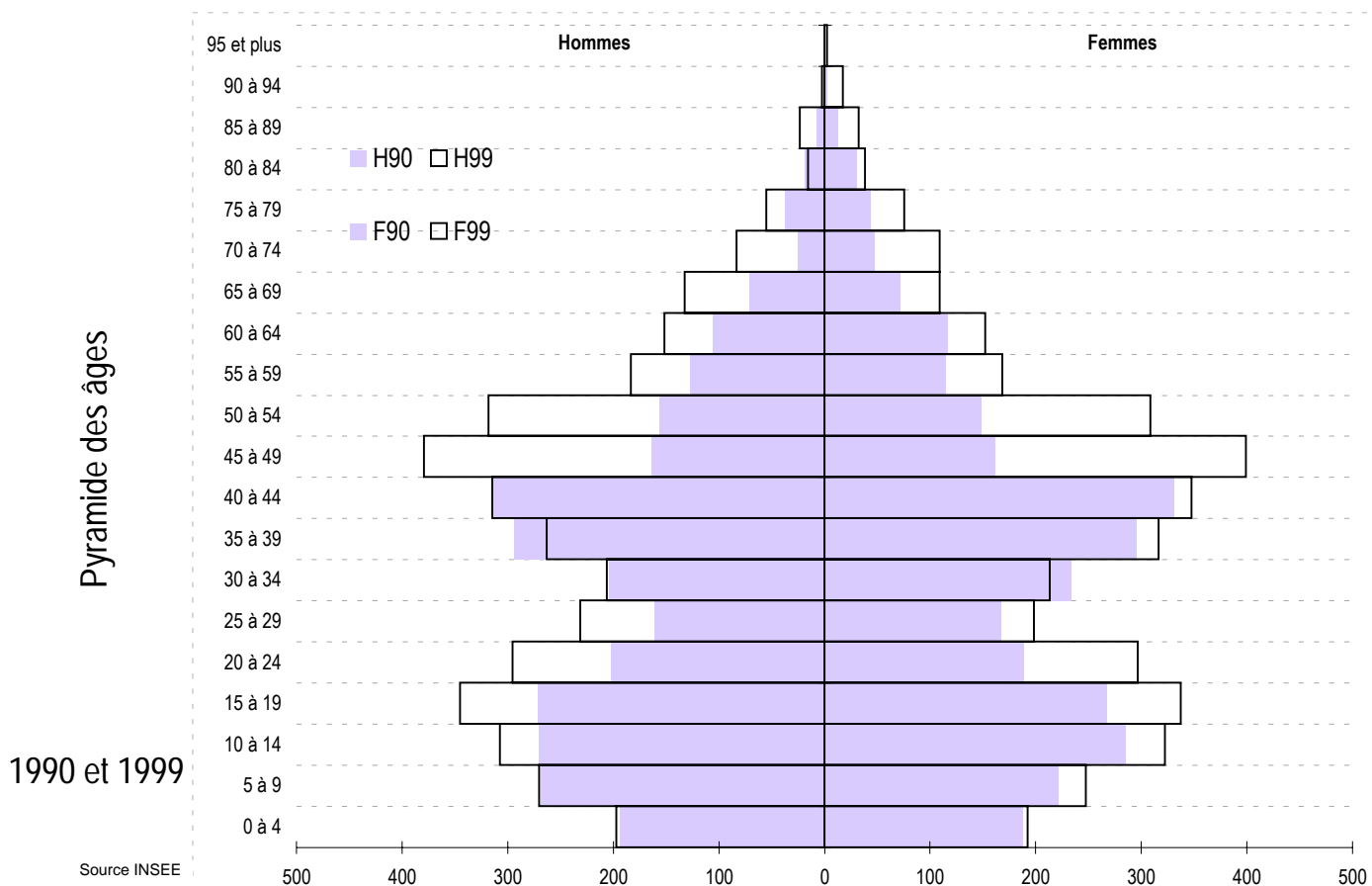

RP 99 - LES RÉSULTATS

Les ménages

nombre de ménages d'après l'âge de la personne de référence

Classe d'âge	Ménages	
	1990	1999
<20 ans	8	5
20-24	37	101
25-29	123	188
30-49	1 026	1 271
50-59	293	559
60-74	266	435
75 et plus	110	200
Total	1 863	2 759

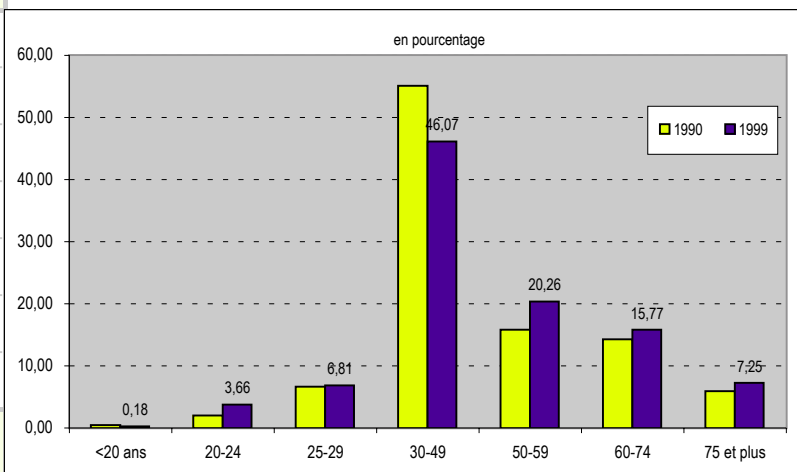

Source INSEE

nombre de ménages d'après le nombre de personnes

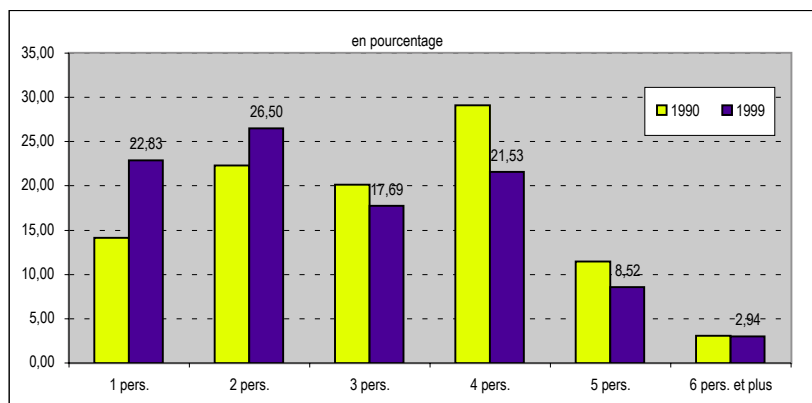

	Ménages composés de ... personnes	
	1990	1999
1 pers.	263	630
2 pers.	415	731
3 pers.	375	488
4 pers.	541	594
5 pers.	213	235
6 pers. et plus	56	81
Taille moyenne	3,12	2,76

Source INSEE

RP 99 - LES RÉSULTATS

2 - Population active 1999

Population active au lieu de résidence

	Population active			Population totale		
	Hommes	Femmes	Total	Hommes	Femmes	Total
< 20 ans	12	5	17	1 119	1 098	2 217
20 - 24	92	78	170	295	296	591
25 - 29	206	171	377	231	198	429
30 - 49	1 145	1 121	2 266	1 162	1 275	2 437
50 - 59	454	348	802	501	476	977
60 - 64	30	21	51	151	152	303
65 et plus	3	2	5	310	382	692
Total	1 942	1 746	3 688	3 769	3 877	7 646

Source INSEE

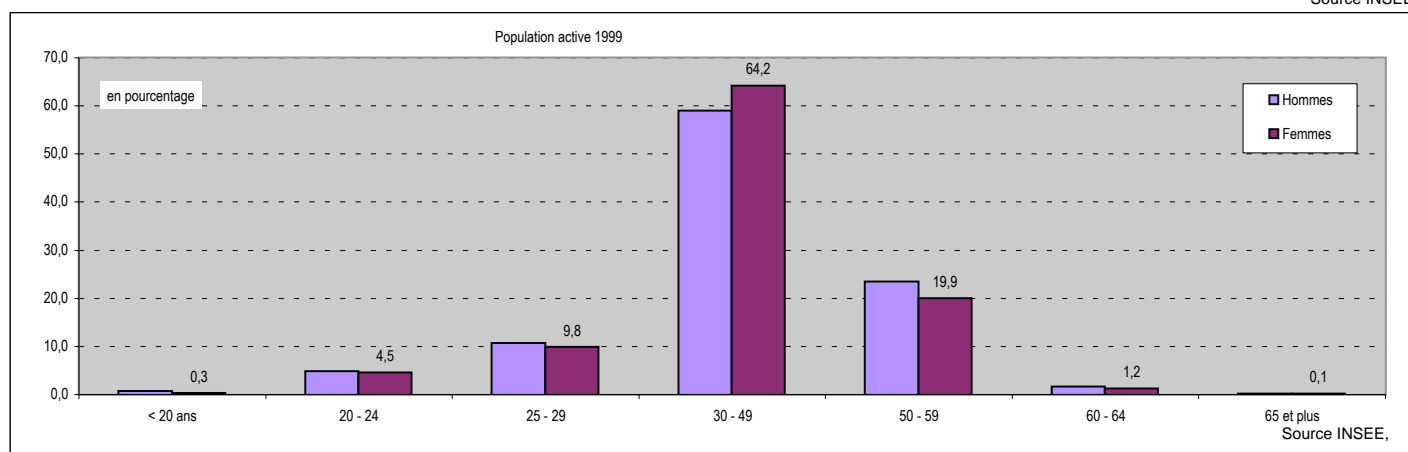

Population active : population active ayant un emploi, chômeurs et depuis 1990, militaires du contingent dans la population âgée de 15 ans ou plus

Part des actifs dans la population totale: 48,2%

Taux d'activité global: 60,4%
 Taux d'activité féminin : 56,0%
 Taux d'activité masculin : 64,8%

 Taux de chômage : 5,8%

Taux d'activité globale : Pourcentage de personnes actives dans la population âgée de 15 ans ou plus
Taux d'activité féminin : Pourcentage de femmes actives dans la population féminine âgée de 15 ans ou plus
Taux d'activité masculin : Pourcentage d'hommes actifs dans la population masculine âgée de 15 ans ou plus

Chômeurs : personnes qui se sont déclarées chômeurs ou "sans emploi" ; sont également comptés les mères de familles, "femmes au foyer" et retraités qui ont déclaré explicitement rechercher un travail

Taux de chômage : population au chômage dans la population active

RP 99 - LES RÉSULTATS

	Population active occupée			Population active au chômage		
	<i>Hommes</i>	<i>Femmes</i>	<i>Total</i>	<i>Hommes</i>	<i>Femmes</i>	<i>Total</i>
< 20 ans	10	3	13	2	2	4
20 - 24	77	61	138	7	17	24
25 - 29	172	150	322	28	21	49
30 - 49	1 108	1 066	2 174	37	55	92
50 - 59	430	327	757	24	21	45
60 - 64	30	20	50	0	1	1
65 et plus	3	2	5	0	0	0
Total	1 830	1 629	3 459	98	117	215

Source INSEE

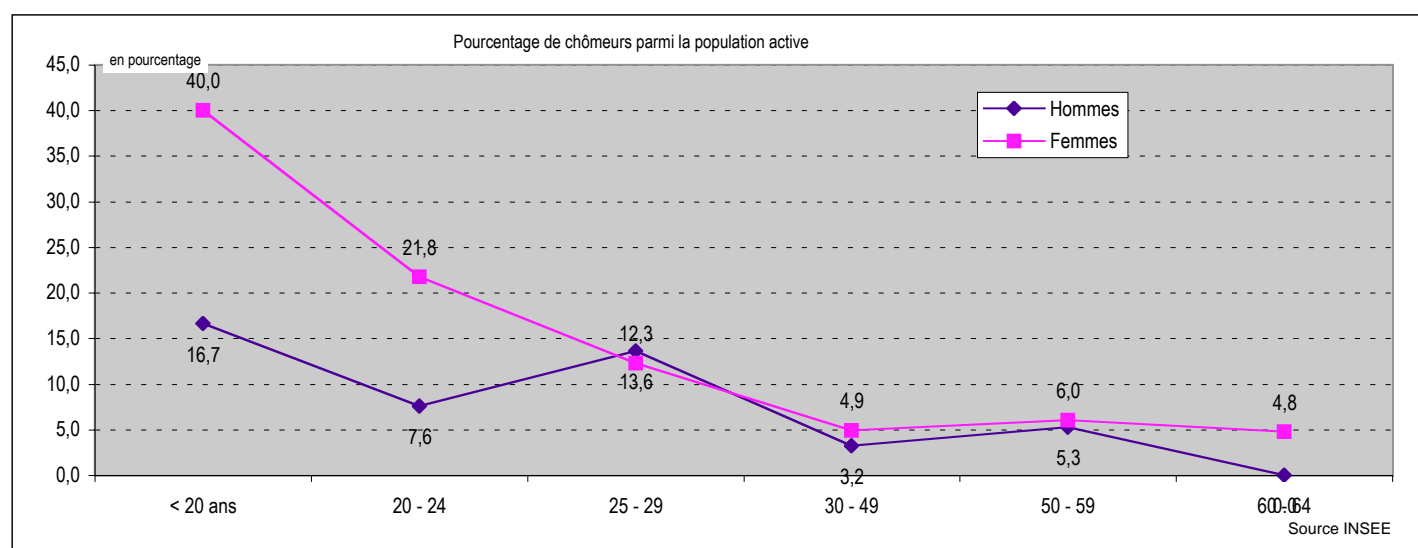

Où vont travailler les habitants de la commune ?

	<i>dans la commune de résidence</i>	<i>dans une autre commune de la zone d'emploi de Rennes</i>	<i>en Ille et Vilaine hors zone d'emploi de Rennes</i>	<i>hors département d'Ille et Vilaine</i>
Nombre d'actifs travaillant ...	728	2 511	93	127
Pourcentage d'actifs travaillant ...	21,0%	72,6%	2,7%	3,7%

RP 99 - LES RÉSULTATS

Type d'activité

Inactifs

	1990	1999
<i>Elèves ou Etudiants</i>	757	1 126
<i>Retraités</i>	502	918
<i>Autres inactifs</i>	1 731	1 914

Elèves ou étudiants de plus de 15 ans

Autres inactifs : enfants de 0 à 14 ans, "femmes au foyer" et autres personnes sans activité professionnelle en cours ou souhaitée

Actifs

<i>Actifs occupés</i>	2 639	3 459
<i>Chômeurs et militaires du contingent</i>	176	229

Total

5 805	7 646
-------	-------

Source INSEE

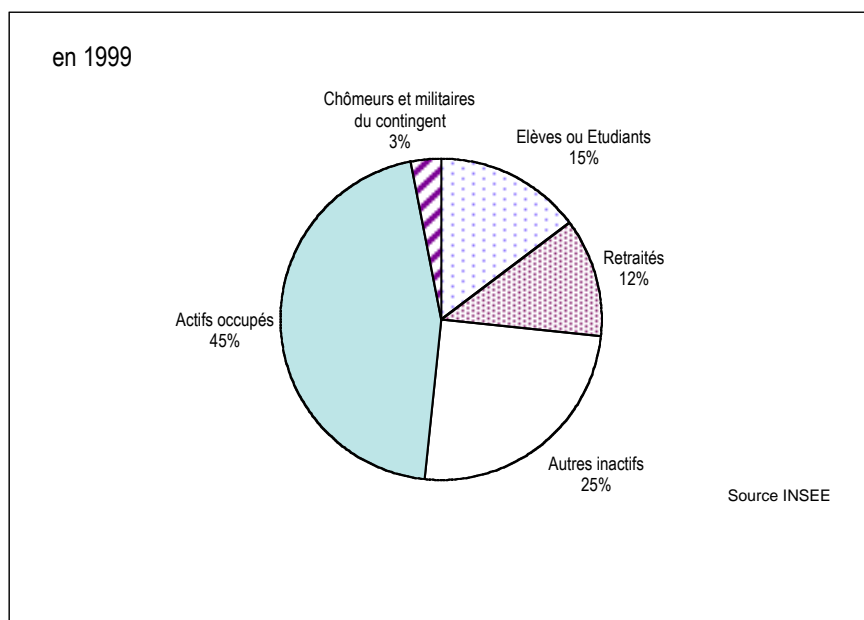

RP 99 - LES RÉSULTATS

Actifs ayant un emploi

	Non salariés	Salariés	Total
1990	345	2 294	2 639
1999	486	2 973	3 459

↓

	1999
<i>Apprenti sous contrat</i>	23
<i>Stagiaires rémunérés</i>	23
<i>Emploi aidé (CES, emploi jeune ...)</i>	44
<i>Contrat CDD</i>	182
<i>Placé par une agence d'intérim</i>	19
<i>Titulaire de la Fonction publique</i>	909
<i>Contrat CDI</i>	1 773

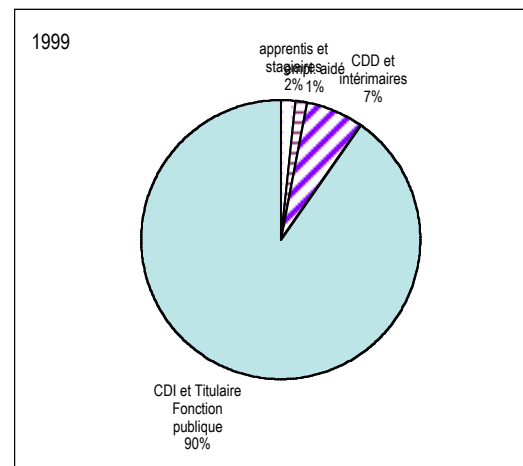

Chômeurs au Rp99

Age	Hommes	Femmes
15 à 24 ans	9	19
25 à 49 ans	65	76
50 ans et plus	24	22
Total	98	117

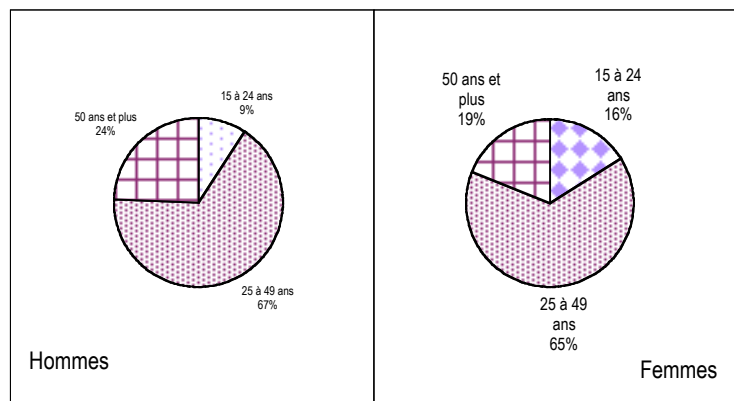

Ancienneté de la recherche

	Hommes	Femmes
moins d'1 an	49	52
plus d'1 an	49	63
non précisée	0	2

RP 99 - LES RÉSULTATS

3 - Habitat

Aux différents recensements : le parc de logements

	Résidences principales	Résidences secondaires	Logements vacants	Total Logement
1962	425	8	14	447
1968	589	9	22	620
1975	734	17	55	806
1982	1 190	19	65	1 274
1990	1 863	28	62	1 953
1999	2 759	39	102	2 900

Source : INSEE

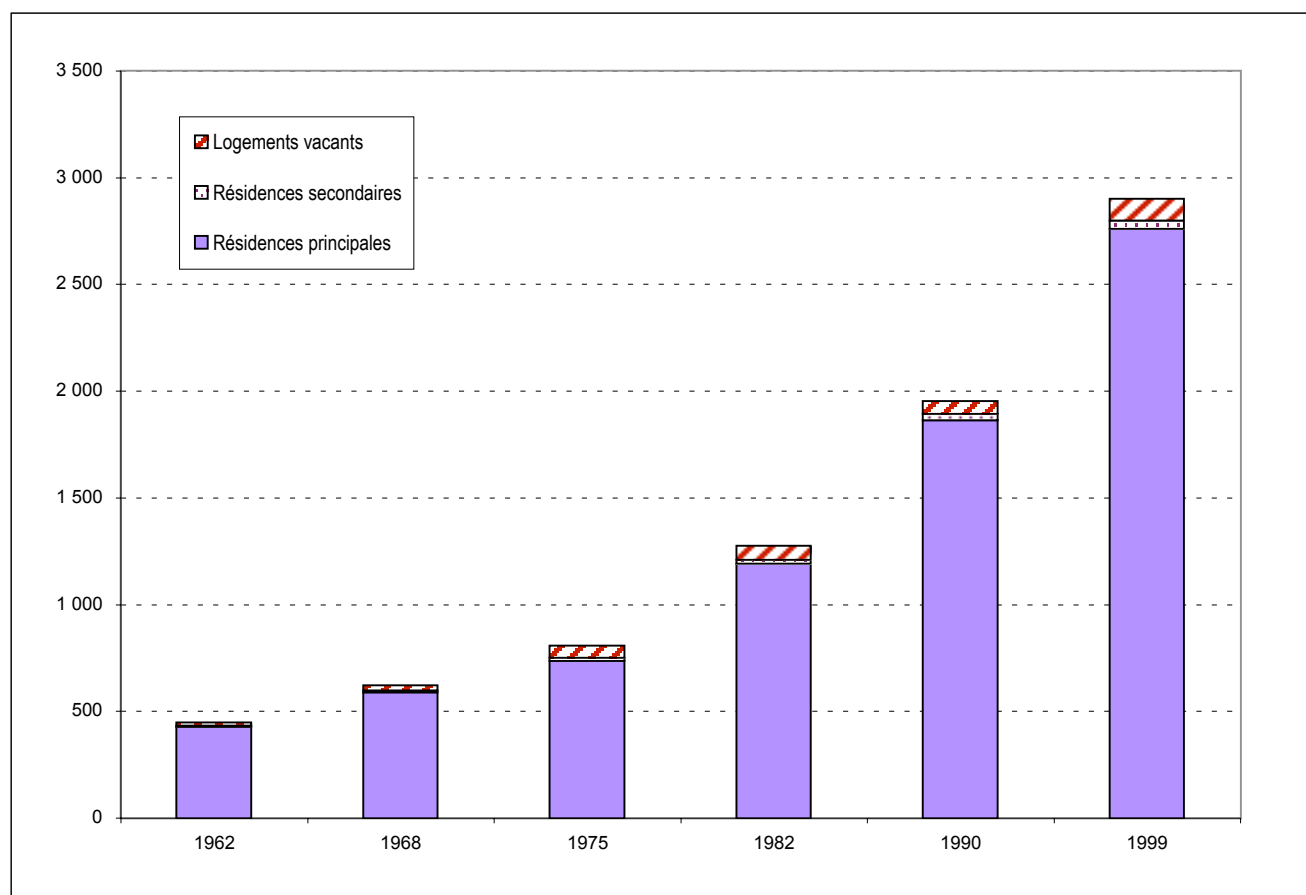

Source INSEE

RP 99 - LES RÉSULTATS

Les résidences principales au recensement de 1999

Âge du parc

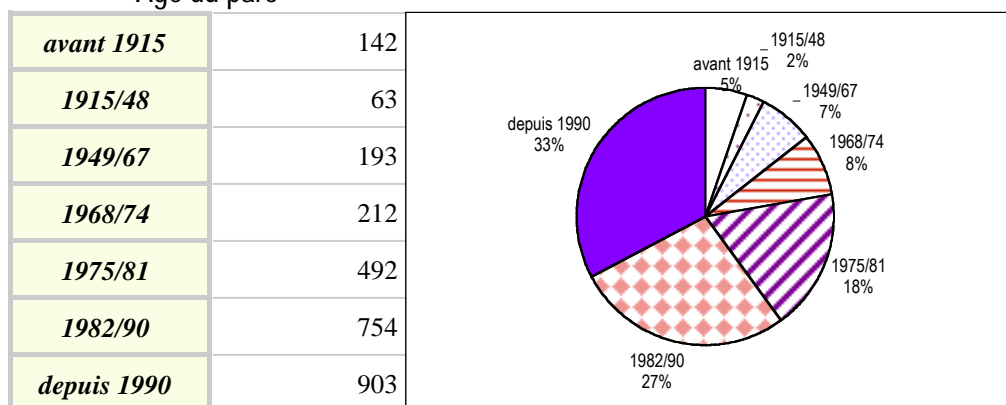

Source INSEE

Total Résidences Principales **2 759**

Taille des logements

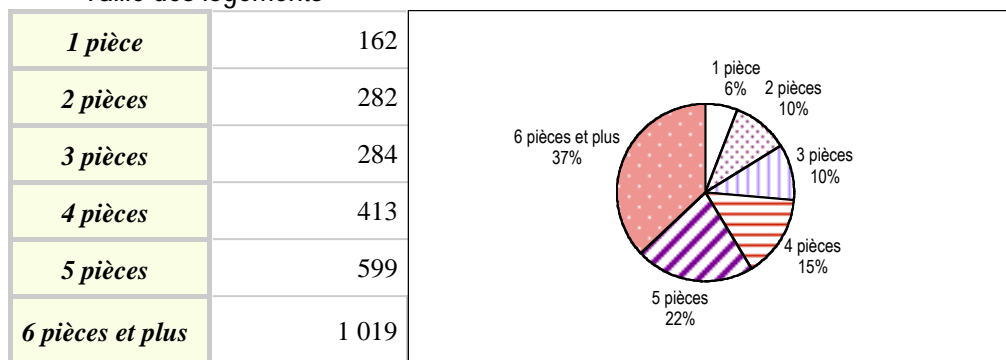

Source INSEE

Propriétaire : y compris accédant à la propriété
Locataire : locataire de logement vide, locataire de logement meublé, chambre d'hôtel occupée comme résidence principale
Autres : logement gratuit

Type de logement

Individuel	2 081
Collectif	577
Autres	101

Source INSEE

Autres (type de logement) : logement-foyer pour personne(s) âgée(s), ferme, chambre d'hôtel occupée comme résidence principale, construction provisoire ou habitation de fortune, pièce indépendante, logement dans un immeuble autre que d'habitation

Statut d'occupation

Propriétaires	1 909
Loc. privés	536
Loc. HLM	242
Autres	72

Source INSEE

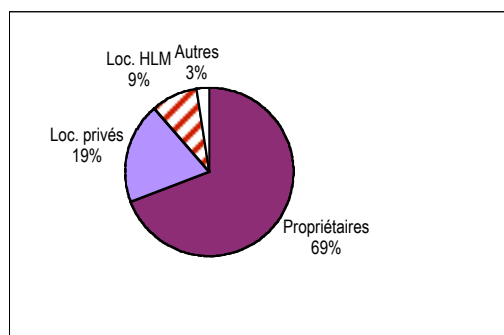
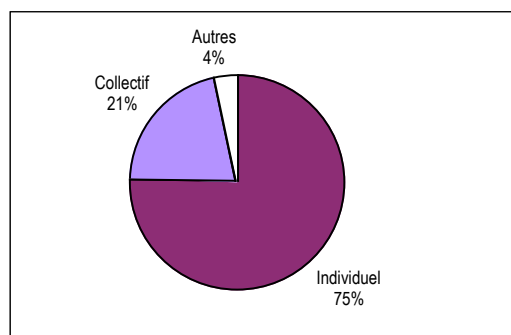

RP 99 - LES RÉSULTATS

La résidence antérieure de la population

Résidence au 1er janvier 1990	Population
<i>Même logement</i>	3 186
<i>Autre logement de la commune</i>	769
<i>Autre commune d'Ille et Vilaine</i>	2 060
<i>Hors Ille et Vilaine</i>	1 631
<i>dont en Bretagne</i>	409
<i>en France</i>	1 136
<i>aux DOM-TOM</i>	13
<i>à l'étranger</i>	73
Total	7 646

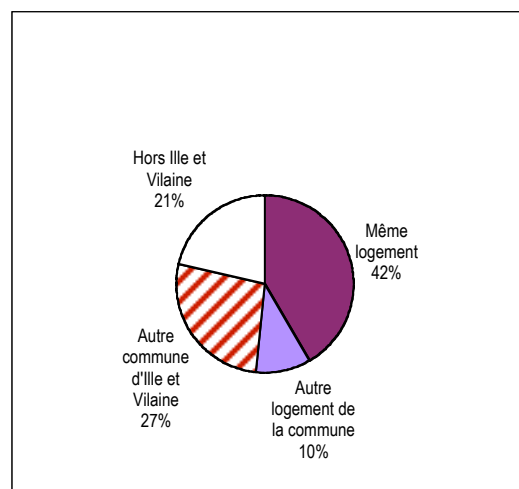

Source INSEE

Afin que le total soit égal à la population totale sans doubles comptes, les enfants nés depuis le 1er janvier 1990 ont été comptabilisés à la résidence de la personne de référence du ménage à cette date.

Pour en savoir plus ...

Agence d'Urbanisme et de Développement Intercommunal de l'Agglomération Rennaise

39 rue Capitaine Maignan - CS 46911
35069 RENNES Cedex Tél. 02 99 01 86 40

Institut National de la Statistique et des Etudes Economiques Bretagne

36 place du Colombier - CS 94439
35044 RENNES Cedex Tél. 02 99 29 33 66