

Saint-Gilles

Notre commune sous la loupe



AGENCE D'URBANISME ET DE DÉVELOPPEMENT
INTERCOMMUNAL DE L'AGGLOMÉRATION RENNAISE

39 rue Capitaine Maignan - CS 46911 - 35069 RENNES Cedex
Téléphone : 02 99 01 86 40 Télécopie : 02 99 01 86 69

AUDIAR



INSEE

BRETAGNE

INSTITUT NATIONAL
DE LA STATISTIQUE
ET DES ÉTUDES
ÉCONOMIQUES

RP 99 - LES RÉSULTATS

1 - Population et ménages

Evolution démographique depuis 1962

Population sans doubles comptes (SdC)

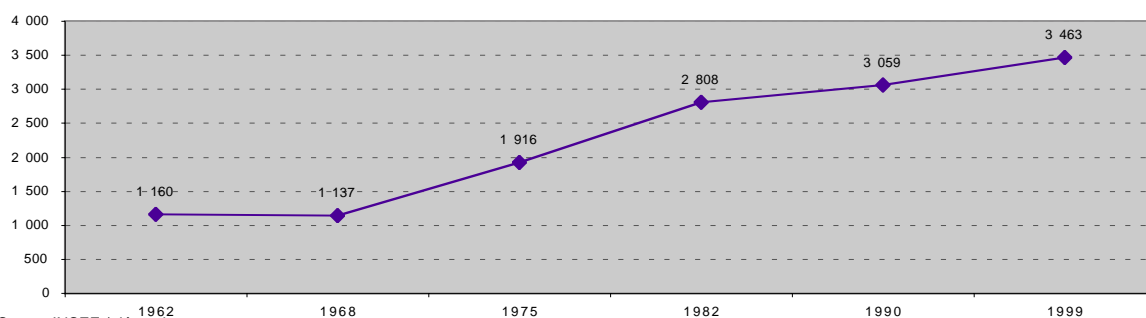

Source INSEE / dénombrement

Population sans doubles comptes :
population totale légale moins personnes habitant des établissements et ayant une résidence personnelle

Taux de variation annuel expliqué par le ...

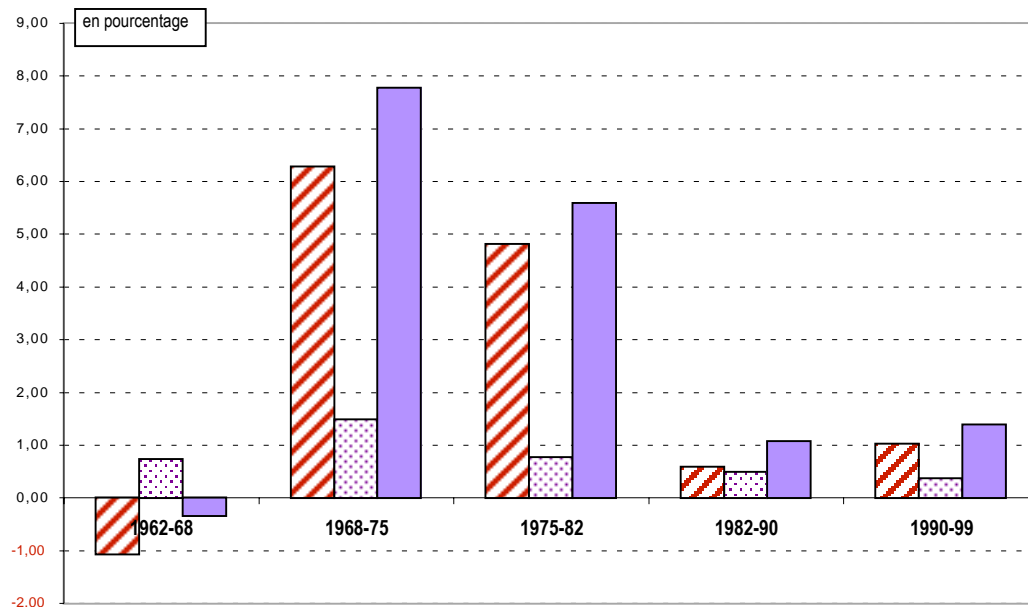

Source INSEE

Solde migratoire

1990/99

278

Source INSEE

Solde migratoire :

différence entre le nombre d'entrées et de sorties dans la zone. Faute pour l'instant de connaissance précise du nombre de sorties, l'INSEE calcule ce solde par différence entre la variation totale de population et le solde naturel.

Solde naturel :

différence entre le nombre de naissances et le nombre de décès

Solde naturel

1990/99

126

Source INSEE

RP 99 - LES RÉSULTATS

Nombre de ménages

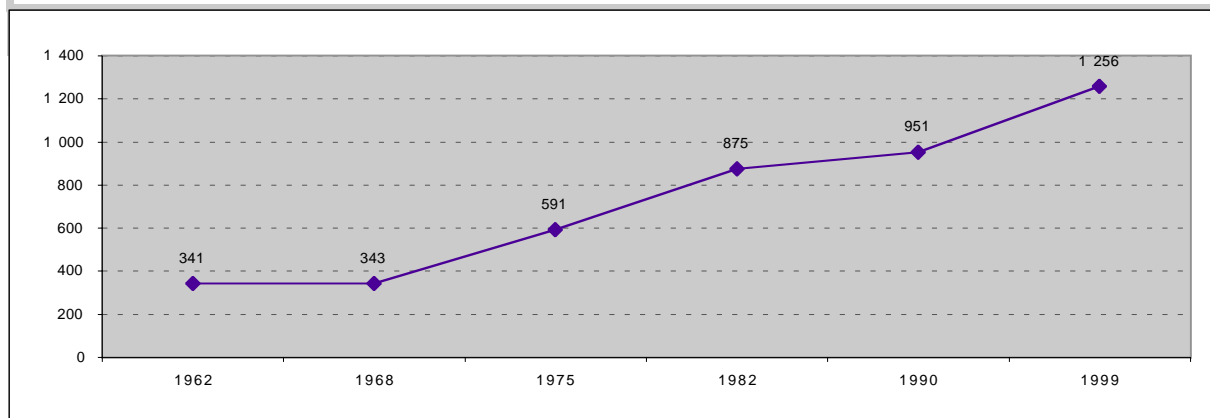

Taille moyenne des ménages

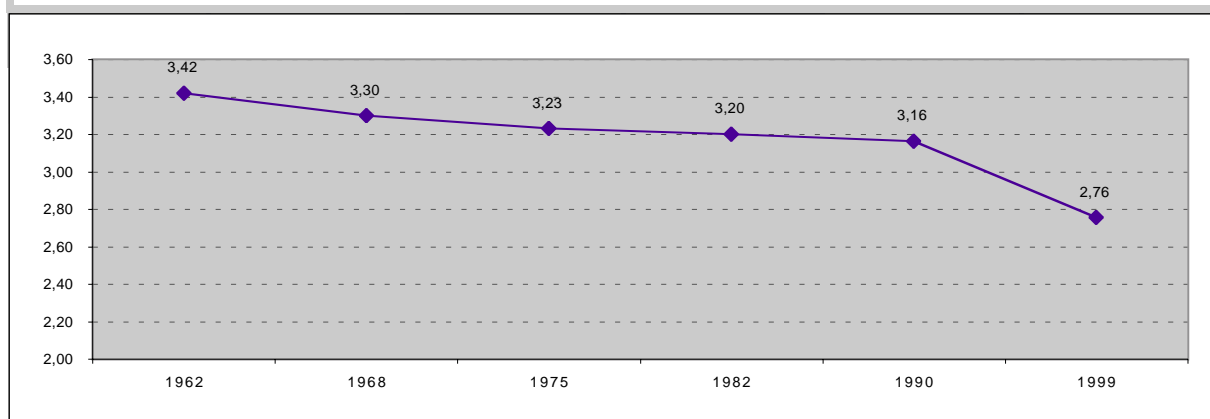

Taux de natalité pour 1000 habitants

1962/68	1968/75	1975/82	1982/90	1990/99
17,4	22,6	15,1	11,8	10,6

Source INSEE

Taux de natalité : rapport du nombre de naissances vivantes au cours de la période à la population totale au milieu de la période

Taux de mortalité pour 1000 habitants

1962/68	1968/75	1975/82	1982/90	1990/99
10,2	7,8	7,4	6,9	6,2

Source INSEE

Taux de mortalité : rapport du nombre de décès au cours de la période à la population totale au milieu de la période

RP 99 - LES RÉSULTATS

Sexe	Hommes	Femmes	Total
1990	1 534	1 529	3 063
1999	1 716	1 747	3 463

Population totale = Population sans doubles comptes redressée (population statistique)

Source INSEE

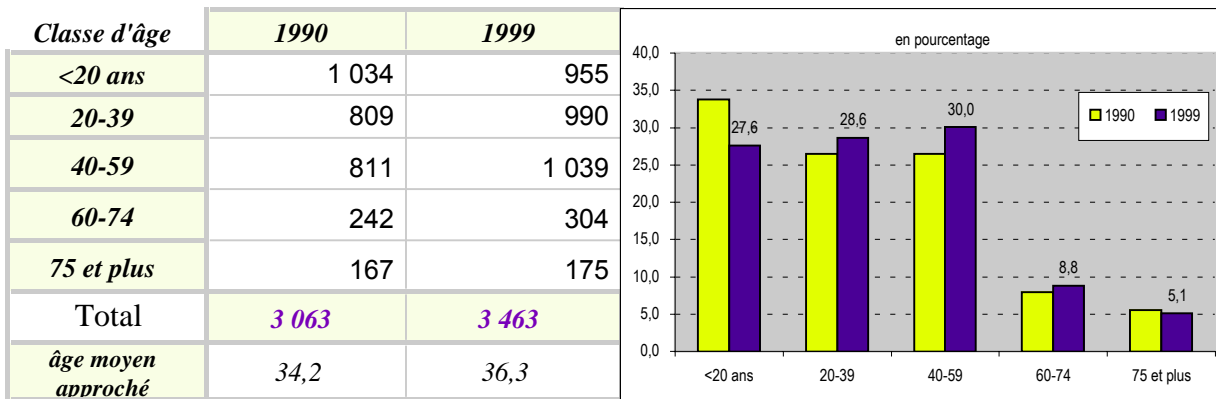

Source INSEE

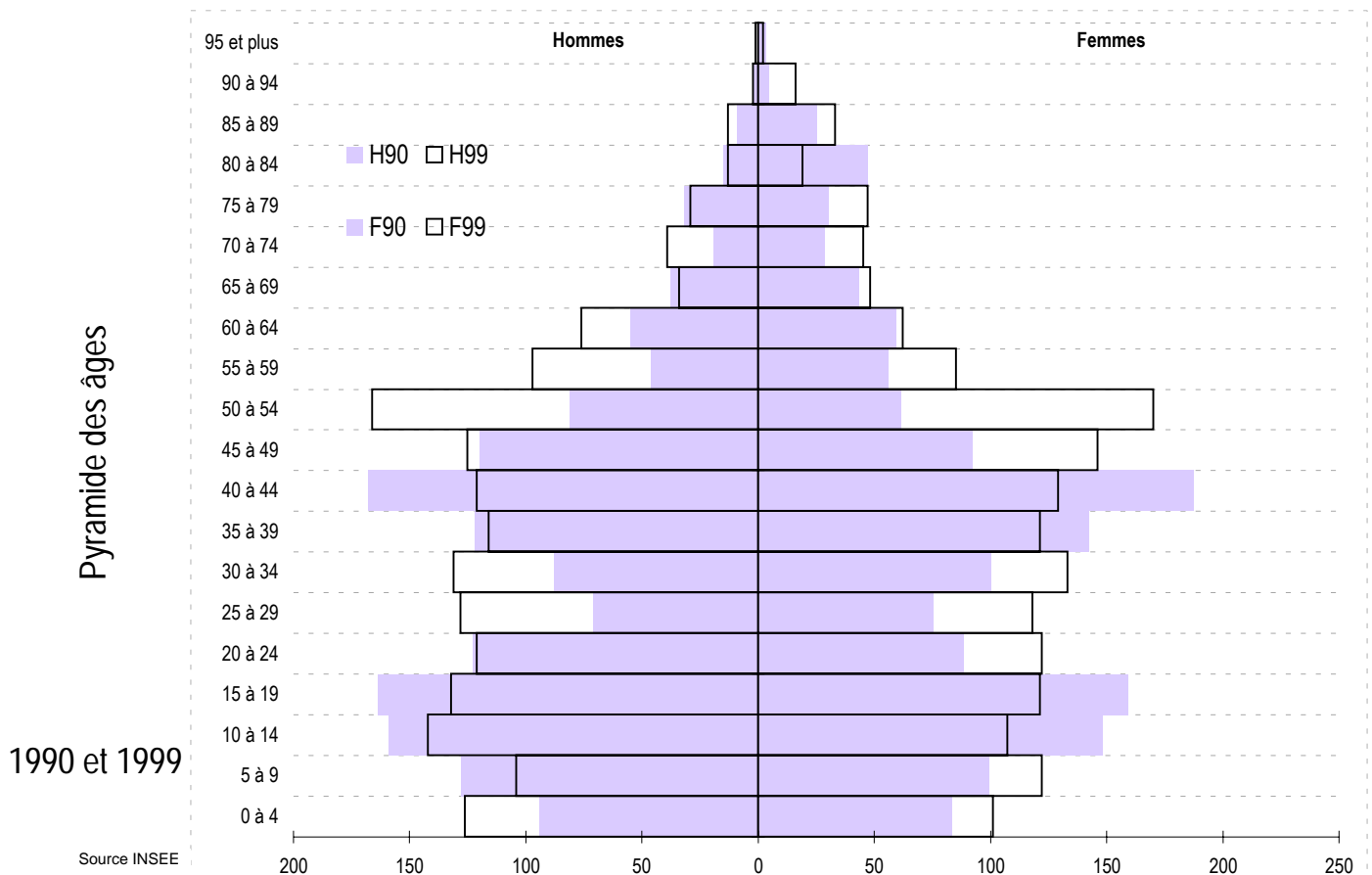

RP 99 - LES RÉSULTATS

Les ménages

nombre de ménages d'après l'âge de la personne de référence

Classe d'âge	Ménages	
	1990	1999
<20 ans	1	0
20-24	16	14
25-29	52	104
30-49	508	529
50-59	136	286
60-74	150	190
75 et plus	88	141
Total	951	1 264

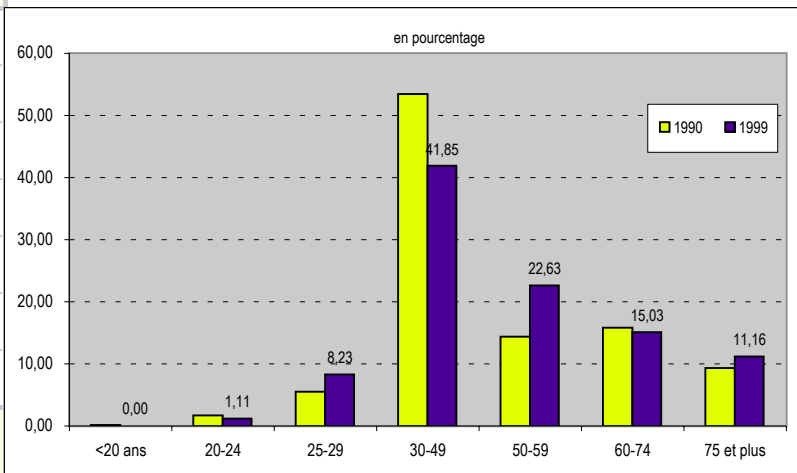

Source INSEE

nombre de ménages d'après le nombre de personnes

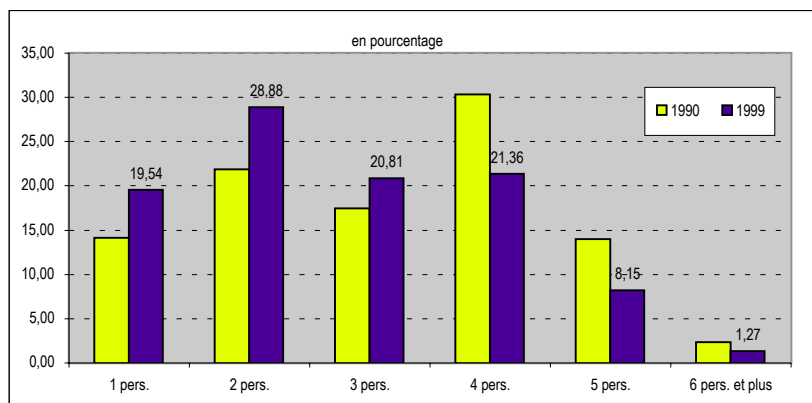

	Ménages composés de ... personnes	
	1990	1999
1 pers.	134	247
2 pers.	208	365
3 pers.	166	263
4 pers.	288	270
5 pers.	133	103
6 pers. et plus	22	16
Taille moyenne	3,16	2,76

Source INSEE

RP 99 - LES RÉSULTATS

2 - Population active 1999

Population active au lieu de résidence

	Population active			Population totale		
	Hommes	Femmes	Total	Hommes	Femmes	Total
< 20 ans	7	2	9	504	451	955
20 - 24	55	60	115	121	122	243
25 - 29	118	107	225	128	118	246
30 - 49	483	482	965	493	529	1 022
50 - 59	230	206	436	263	255	518
60 - 64	8	8	16	76	62	138
65 et plus	2	0	2	131	210	341
Total	903	865	1 768	1 716	1 747	3 463

Source INSEE

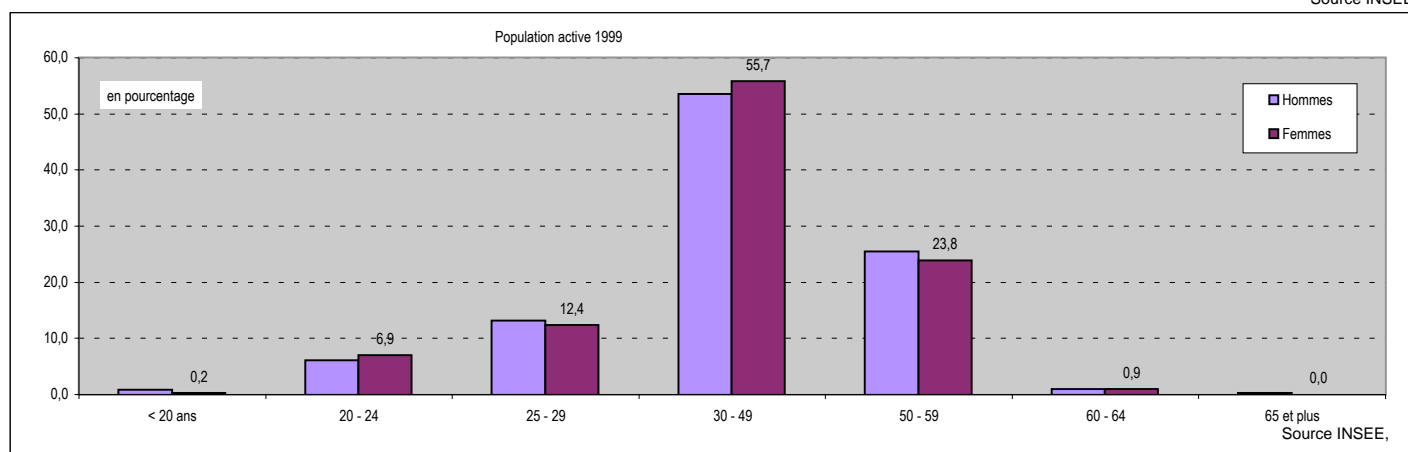

Population active : population active ayant un emploi, chômeurs et depuis 1990, militaires du contingent dans la population âgée de 15 ans ou plus

Part des actifs dans la population totale: 51,1%

Taux d'activité global: 64,0%
 Taux d'activité féminin : 61,0%
 Taux d'activité masculin : 67,2%

 Taux de chômage : 5,8%

Taux d'activité globale : Pourcentage de personnes actives dans la population âgée de 15 ans ou plus

Taux d'activité féminin : Pourcentage de femmes actives dans la population féminine âgée de 15 ans ou plus

Taux d'activité masculin : Pourcentage d'hommes actifs dans la population masculine âgée de 15 ans ou plus

Chômeurs : personnes qui se sont déclarées chômeurs ou "sans emploi" ; sont également comptés les mères de familles, "femmes au foyer" et retraités qui ont déclaré explicitement rechercher un travail

Taux de chômage : population au chômage dans la population active

RP 99 - LES RÉSULTATS

	Population active occupée			Population active au chômage		
	<i>Hommes</i>	<i>Femmes</i>	<i>Total</i>	<i>Hommes</i>	<i>Femmes</i>	<i>Total</i>
< 20 ans	6	2	8	1	0	1
20 - 24	39	50	89	5	10	15
25 - 29	108	90	198	10	17	27
30 - 49	470	457	927	13	25	38
50 - 59	221	195	416	9	11	20
60 - 64	8	7	15	0	1	1
65 et plus	2	0	2	0	0	0
Total	854	801	1 655	38	64	102

Source INSEE

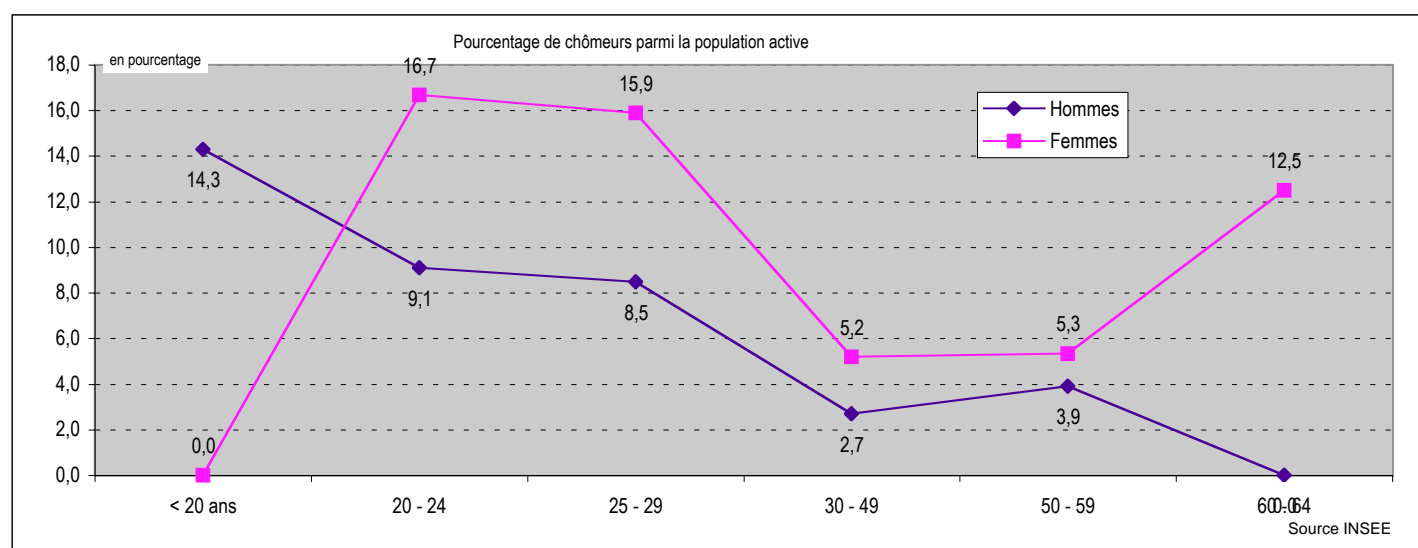

Où vont travailler les habitants de la commune ?

	<i>dans la commune de résidence</i>	<i>dans une autre commune de la zone d'emploi de Rennes</i>	<i>en Ille et Vilaine hors zone d'emploi de Rennes</i>	<i>hors département d'Ille et Vilaine</i>
Nombre d'actifs travaillant ...	327	1 252	22	54
Pourcentage d'actifs travaillant ...	19,8%	75,6%	1,3%	3,3%

RP 99 - LES RÉSULTATS

Type d'activité

Inactifs

	1990	1999
<i>Elèves ou Etudiants</i>	403	383
<i>Retraités</i>	340	484
<i>Autres inactifs</i>	879	828

Elèves ou étudiants de plus de 15 ans

Autres inactifs : enfants de 0 à 14 ans, "femmes au foyer" et autres personnes sans activité professionnelle en cours ou souhaitée

Actifs

<i>Actifs occupés</i>	1 370	1 655
<i>Chômeurs et militaires du contingent</i>	71	113

Total

3 063	3 463
-------	-------

Source INSEE

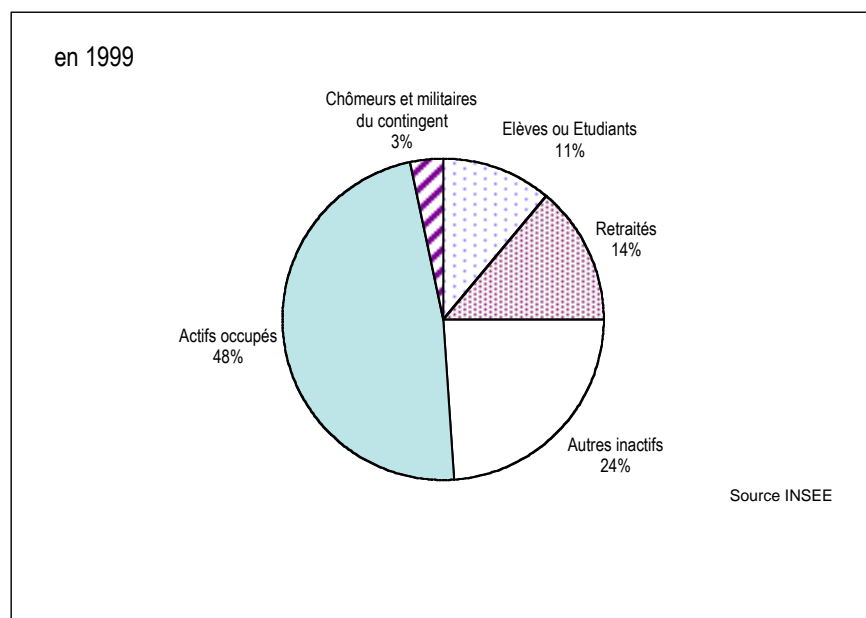

RP 99 - LES RÉSULTATS

Actifs ayant un emploi

	Non salariés	Salariés	Total
1990	220	1 150	1 370
1999	190	1 465	1 655

↓

1999

Apprenti sous contrat	14
Stagiaires rémunérés	10
Emploi aidé (CES, emploi jeune ...)	23
Contrat CDD	108
Placé par une agence d'intérim	12
Titulaire de la Fonction publique	388
Contrat CDI	910

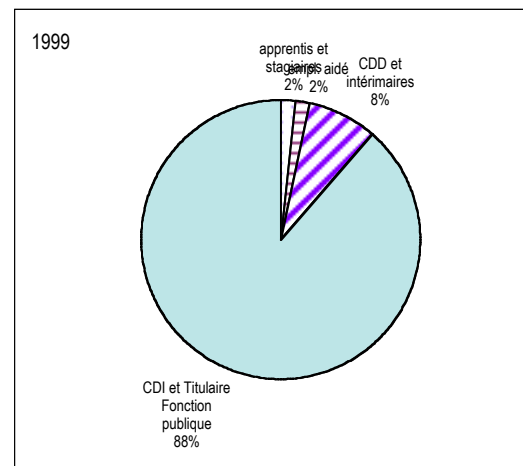

Chômeurs au Rp99

Age	Hommes	Femmes
15 à 24 ans	6	10
25 à 49 ans	23	42
50 ans et plus	9	12
Total	38	64

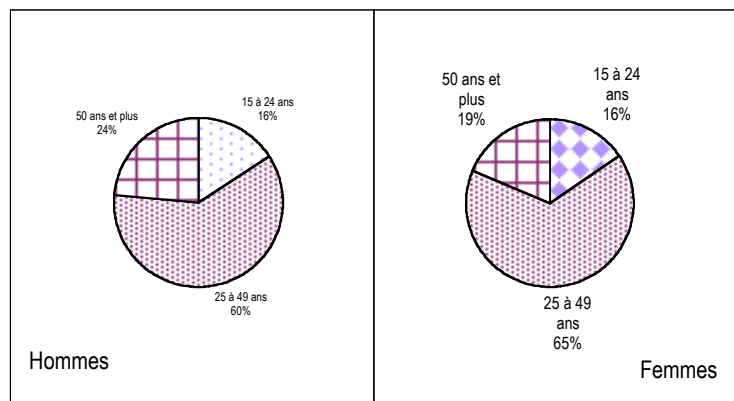

Ancienneté de la recherche

	Hommes	Femmes
moins d'1 an	27	30
plus d'1 an	11	32
non précisée	0	2

RP 99 - LES RÉSULTATS

3 - Habitat

Aux différents recensements : le parc de logements

	Résidences principales	Résidences secondaires	Logements vacants	Total Logement
1962	341	17	19	377
1968	343	25	35	403
1975	591	17	16	624
1982	875	27	31	933
1990	951	26	15	992
1999	1 264	23	18	1 305

Source : INSEE

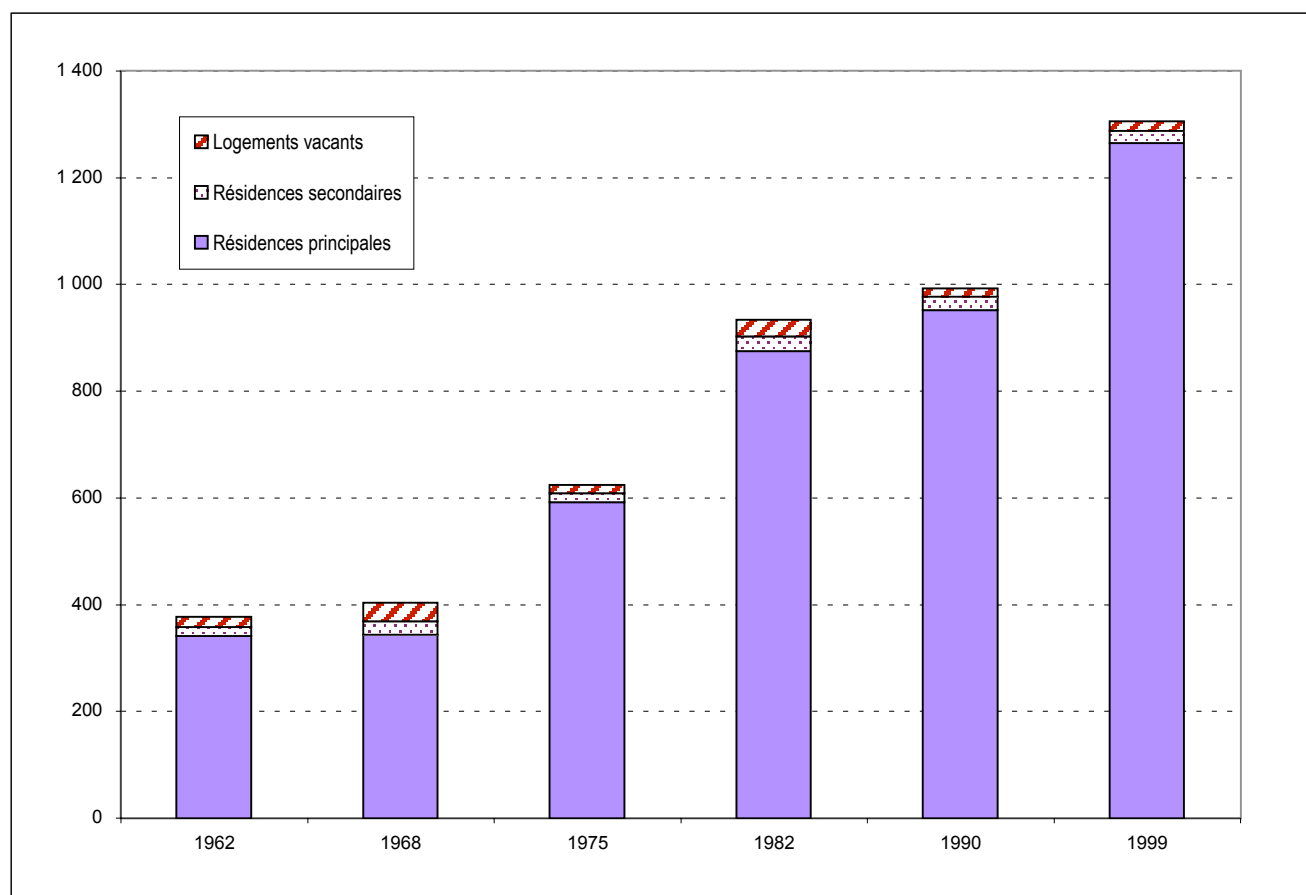

Source INSEE

RP 99 - LES RÉSULTATS

Les résidences principales au recensement de 1999

Âge du parc

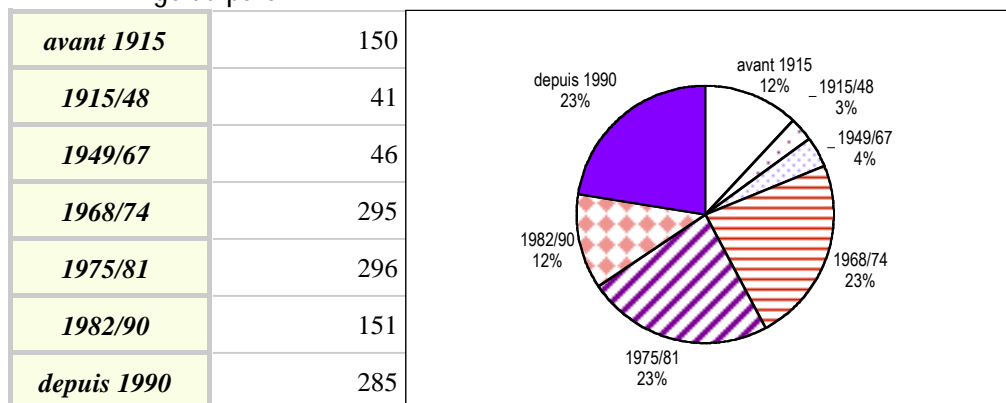

Source INSEE

Total Résidences Principales **1 264**

Taille des logements

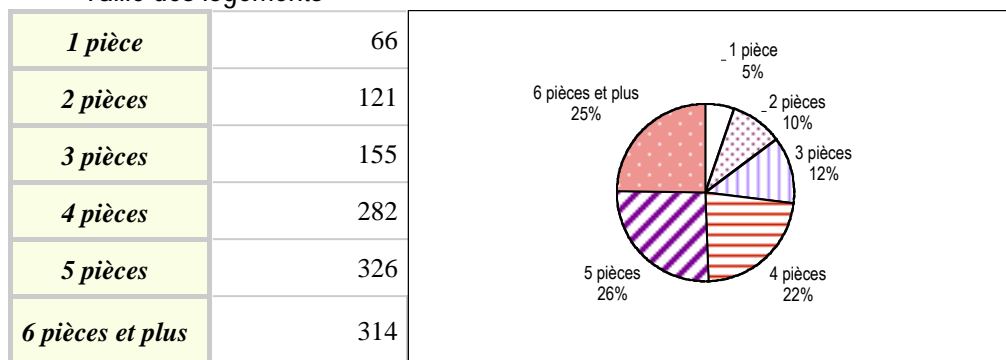

Source INSEE

Propriétaire : y compris accédant à la propriété
Locataire : locataire de logement vide, locataire de logement meublé, chambre d'hôtel occupée comme résidence principale
Autres : logement gratuit

Type de logement

Individuel	1 037
Collectif	167
Autres	60

Source INSEE

Autres (type de logement) : logement-foyer pour personne(s) âgée(s), ferme, chambre d'hôtel occupée comme résidence principale, construction provisoire ou habitation de fortune, pièce indépendante, logement dans un immeuble autre que d'habitation

Statut d'occupation

Propriétaires	881
Loc. privés	181
Loc. HLM	175
Autres	27

Source INSEE

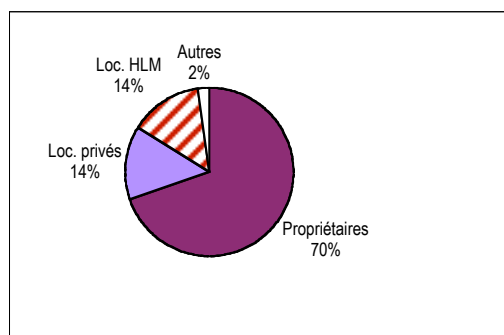
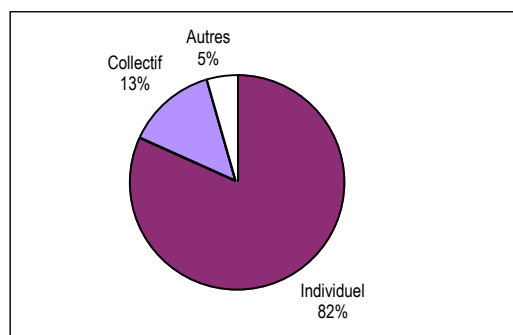

RP 99 - LES RÉSULTATS

La résidence antérieure de la population

Résidence au 1er janvier 1990	Population
Même logement	1 850
Autre logement de la commune	283
Autre commune d'Ille et Vilaine	904
Hors Ille et Vilaine	426
<i>dont en Bretagne</i>	86
<i>en France</i>	316
<i>aux DOM-TOM</i>	7
<i>à l'étranger</i>	17
Total	3 463

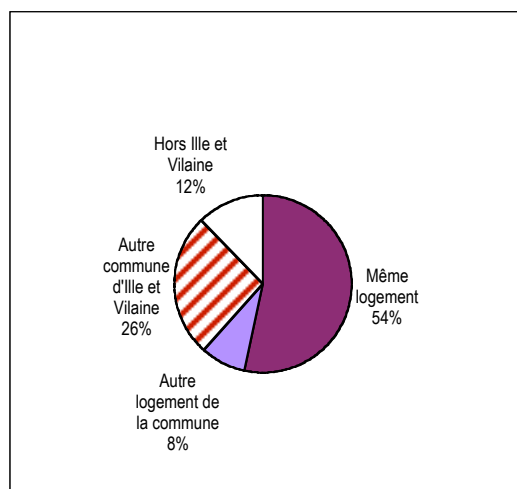

Source INSEE

Afin que le total soit égal à la population totale sans doubles comptes, les enfants nés depuis le 1er janvier 1990 ont été comptabilisés à la résidence de la personne de référence du ménage à cette date.

Pour en savoir plus ...

Agence d'Urbanisme et de Développement Intercommunal de l'Agglomération Rennaise

39 rue Capitaine Maignan - CS 46911
35069 RENNES Cedex Tél. 02 99 01 86 40

Institut National de la Statistique et des Etudes Economiques Bretagne

36 place du Colombier - CS 94439
35044 RENNES Cedex Tél. 02 99 29 33 66