

Rennes

Notre commune sous la loupe



AGENCE D'URBANISME ET DE DÉVELOPPEMENT
INTERCOMMUNAL DE L'AGGLOMÉRATION RENNAISE

39 rue Capitaine Maignan - CS 46911 - 35069 RENNES Cedex
Téléphone : 02 99 01 86 40 Télécopie : 02 99 01 86 69



INSEE

BRETAGNE

INSTITUT NATIONAL
DE LA STATISTIQUE

ET DES ÉTUDES

ÉCONOMIQUES

RP 99 - LES RÉSULTATS

1 - Population et ménages

Evolution démographique depuis 1962

Population sans doubles comptes (SdC)

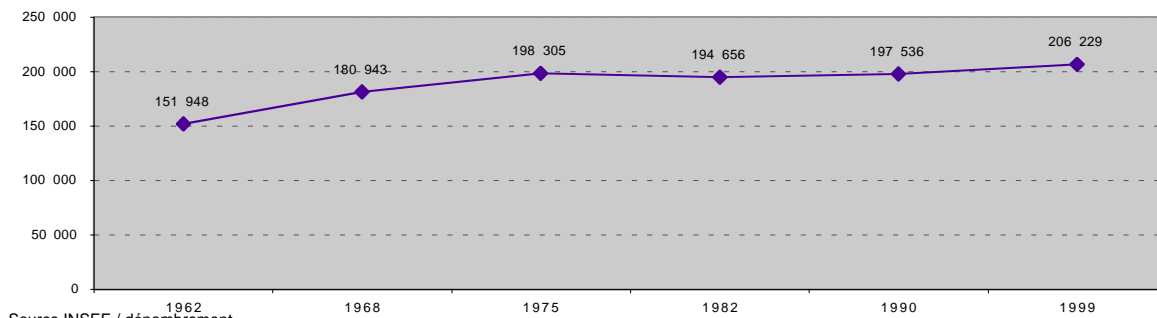

Source INSEE / dénombrement

Population sans doubles comptes :
population totale légale moins personnes habitant des établissements et ayant une résidence personnelle

Taux de variation annuel expliqué par le ...

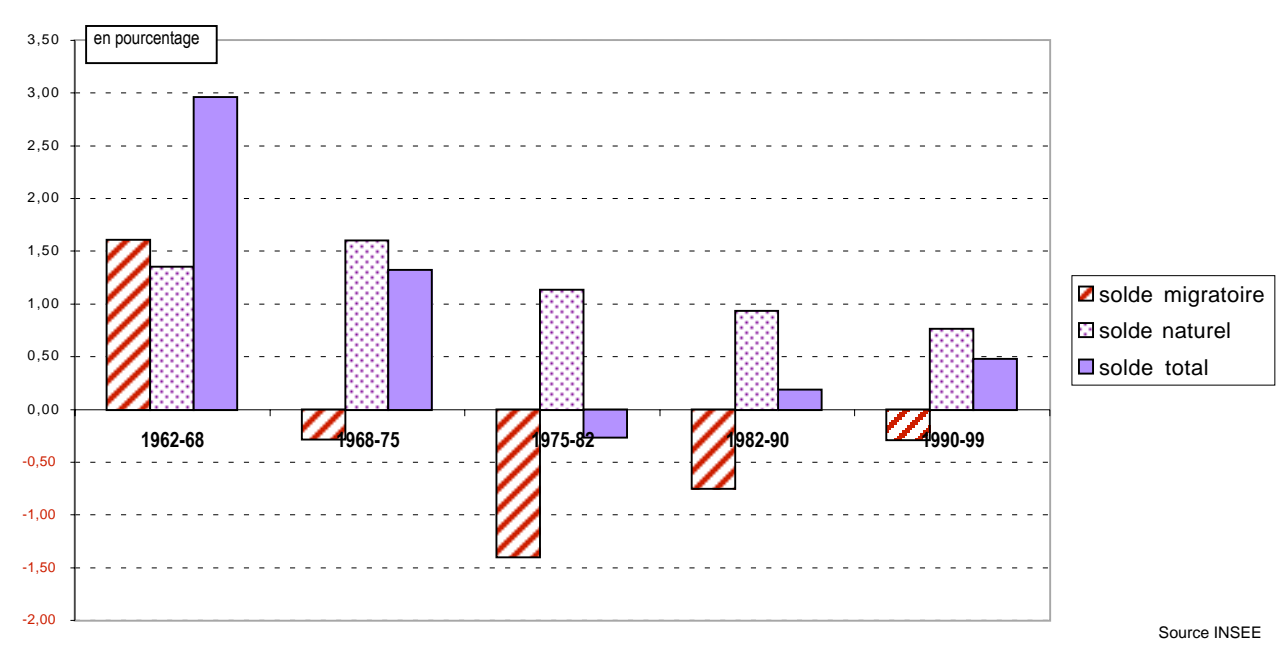

Source INSEE

Solde migratoire

1990/99

-5 342

Source INSEE

Solde migratoire :

différence entre le nombre d'entrées et de sorties dans la zone. Faute pour l'instant de connaissance précise du nombre de sorties, l'INSEE calcule ce solde par différence entre la variation totale de population et le solde naturel.

Solde naturel :

différence entre le nombre de naissances et le nombre de décès

Solde naturel

1990/99

14 035

Source INSEE

RP 99 - LES RÉSULTATS

Nombre de ménages

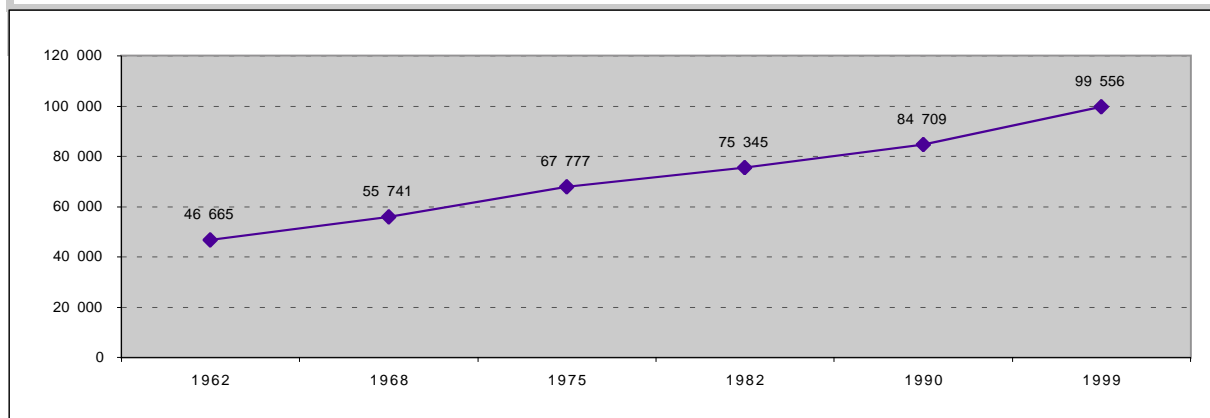

Taille moyenne des ménages

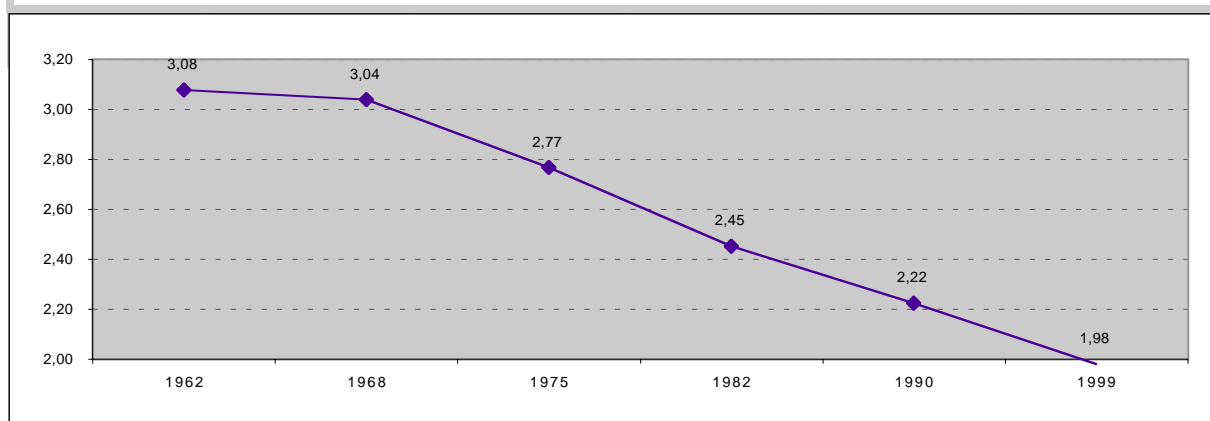

Taux de natalité pour 1000 habitants

1962/68	1968/75	1975/82	1982/90	1990/99
21,6	23,1	18,3	15,7	14,0

Source INSEE

Taux de natalité : rapport du nombre de naissances vivantes au cours de la période à la population totale au milieu de la période

Taux de mortalité pour 1000 habitants

1962/68	1968/75	1975/82	1982/90	1990/99
8,1	7,1	6,9	6,4	6,2

Source INSEE

Taux de mortalité : rapport du nombre de décès au cours de la période à la population totale au milieu de la période

RP 99 - LES RÉSULTATS

Sexe	Hommes	Femmes	Total
1990	91 998	105 499	197 497
1999	95 268	110 926	206 194

Population totale = Population sans doubles comptes redressée (population statistique)

Source INSEE

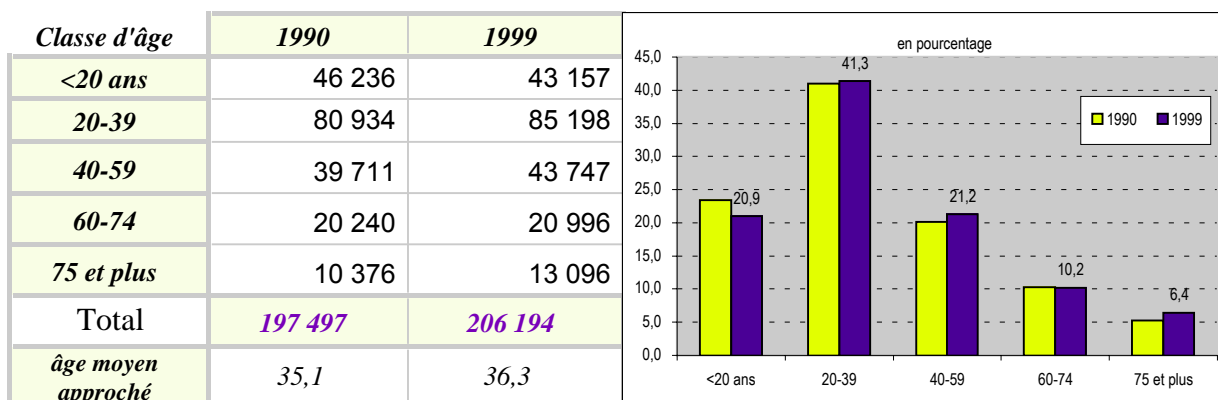

Source INSEE

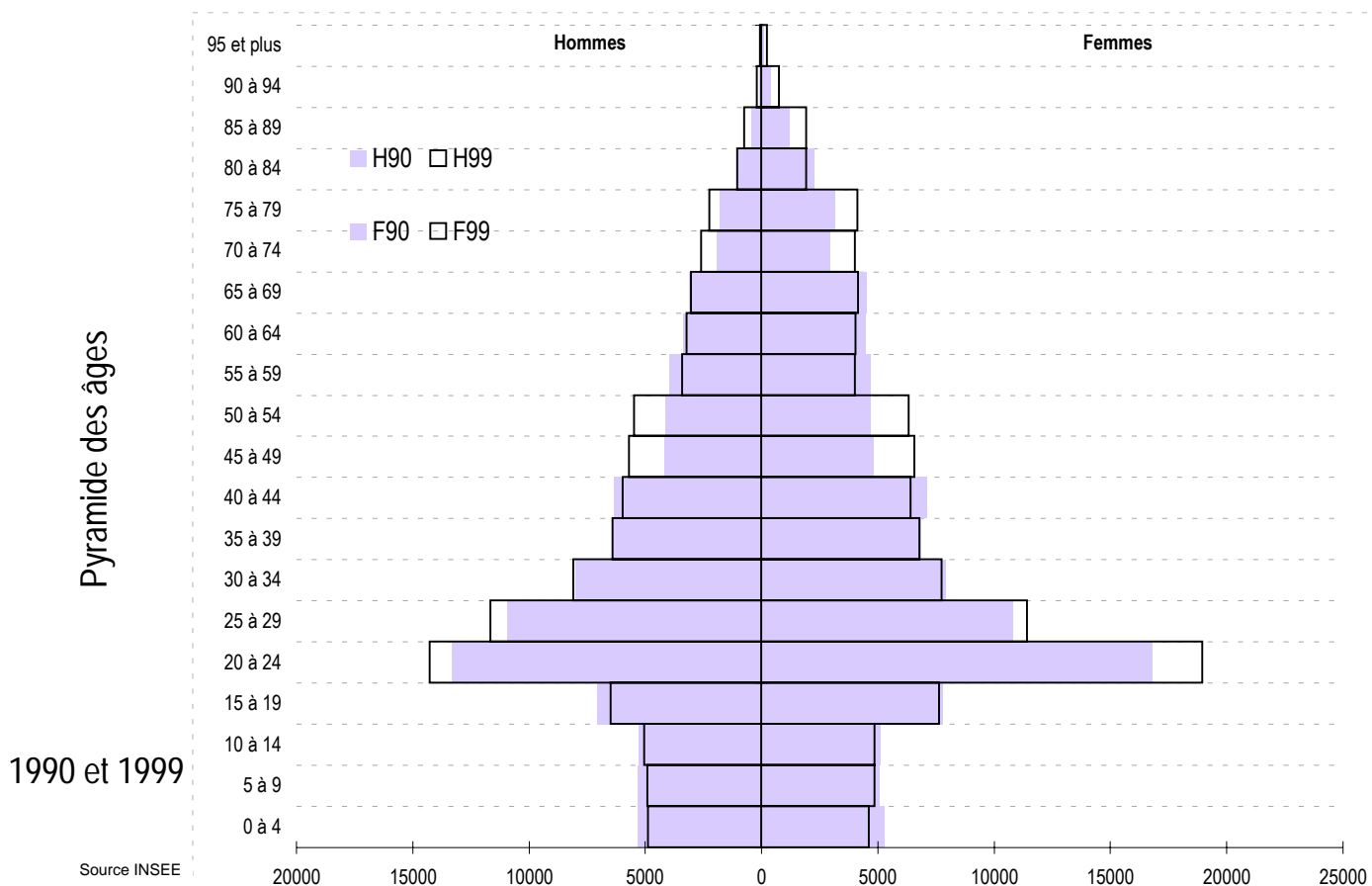

Source INSEE

RP 99 - LES RÉSULTATS

Les ménages

nombre de ménages d'après l'âge de la personne de référence

Classe d'âge	Ménages	
	1990	1999
<20 ans	1 069	1 694
20-24	11 019	15 978
25-29	11 804	13 265
30-49	30 523	33 761
50-59	10 019	12 091
60-74	12 735	13 473
75 et plus	7 511	9 200
Total	84 680	99 462

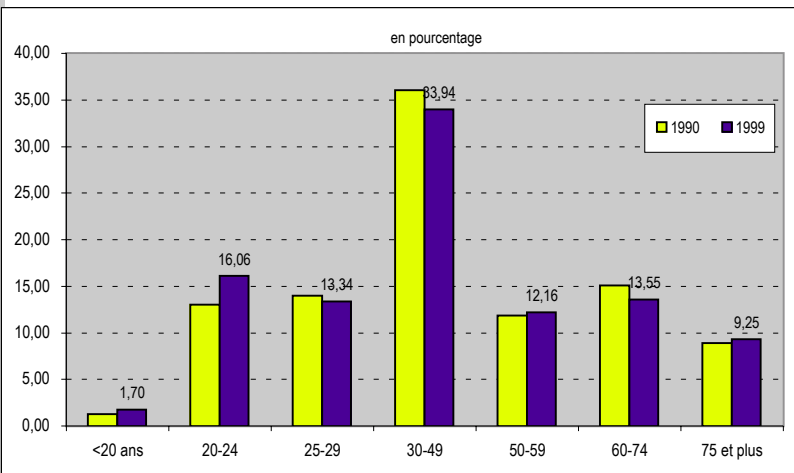

Source INSEE

nombre de ménages d'après le nombre de personnes

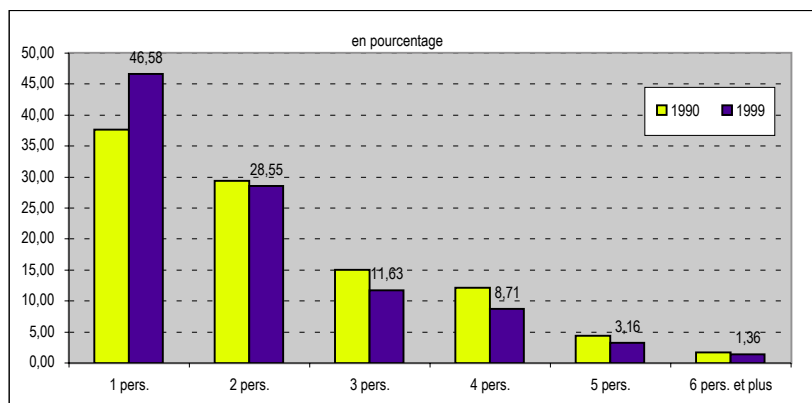

	Ménages composés de ... personnes	
	1990	1999
1 pers.	31 834	46 334
2 pers.	24 804	28 397
3 pers.	12 723	11 563
4 pers.	10 215	8 667
5 pers.	3 675	3 144
6 pers. et plus	1 429	1 357
Taille moyenne	2,22	1,98

Source INSEE

RP 99 - LES RÉSULTATS

2 - Population active 1999

Population active au lieu de résidence

	Population active			Population totale		
	Hommes	Femmes	Total	Hommes	Femmes	Total
< 20 ans	534	309	843	21 275	21 882	43 157
20 - 24	3 918	3 826	7 744	14 260	18 929	33 189
25 - 29	9 245	8 523	17 768	11 638	11 390	23 028
30 - 49	24 726	23 829	48 555	26 129	27 423	53 552
50 - 59	7 490	7 476	14 966	8 868	10 308	19 176
60 - 64	519	570	1 089	3 223	4 020	7 243
65 et plus	140	108	248	9 875	16 974	26 849
Total	46 572	44 641	91 213	95 268	110 926	206 194

Source INSEE

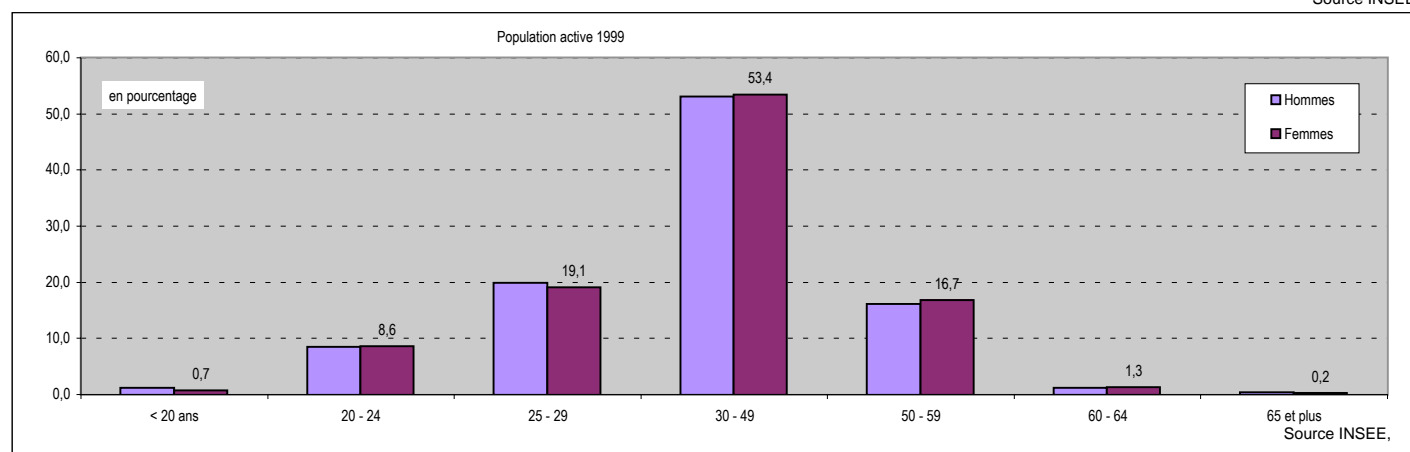

Population active : population active ayant un emploi, chômeurs et depuis 1990, militaires du contingent dans la population âgée de 15 ans ou plus

Part des actifs dans la population totale: 44,2%

Taux d'activité global: 51,5%
 Taux d'activité féminin : 46,2%
 Taux d'activité masculin : 57,9%

 Taux de chômage : 13,3%

Taux d'activité globale : Pourcentage de personnes actives dans la population âgée de 15 ans ou plus
Taux d'activité féminin : Pourcentage de femmes actives dans la population féminine âgée de 15 ans ou plus
Taux d'activité masculin : Pourcentage d'hommes actifs dans la population masculine âgée de 15 ans ou plus

Chômeurs : personnes qui se sont déclarées chômeurs ou "sans emploi" ; sont également comptés les mères de familles, "femmes au foyer" et retraités qui ont déclaré explicitement rechercher un travail

Taux de chômage : population au chômage dans la population active

RP 99 - LES RÉSULTATS

	Population active occupée			Population active au chômage		
	<i>Hommes</i>	<i>Femmes</i>	<i>Total</i>	<i>Hommes</i>	<i>Femmes</i>	<i>Total</i>
< 20 ans	415	214	629	119	95	214
20 - 24	2 790	2 868	5 658	927	952	1 879
25 - 29	7 620	6 824	14 444	1 530	1 697	3 227
30 - 49	22 019	21 056	43 075	2 707	2 773	5 480
50 - 59	6 866	6 872	13 738	624	604	1 228
60 - 64	489	535	1 024	30	35	65
65 et plus	140	108	248	0	0	0
Total	40 339	38 477	78 816	5 937	6 156	12 093

Source INSEE

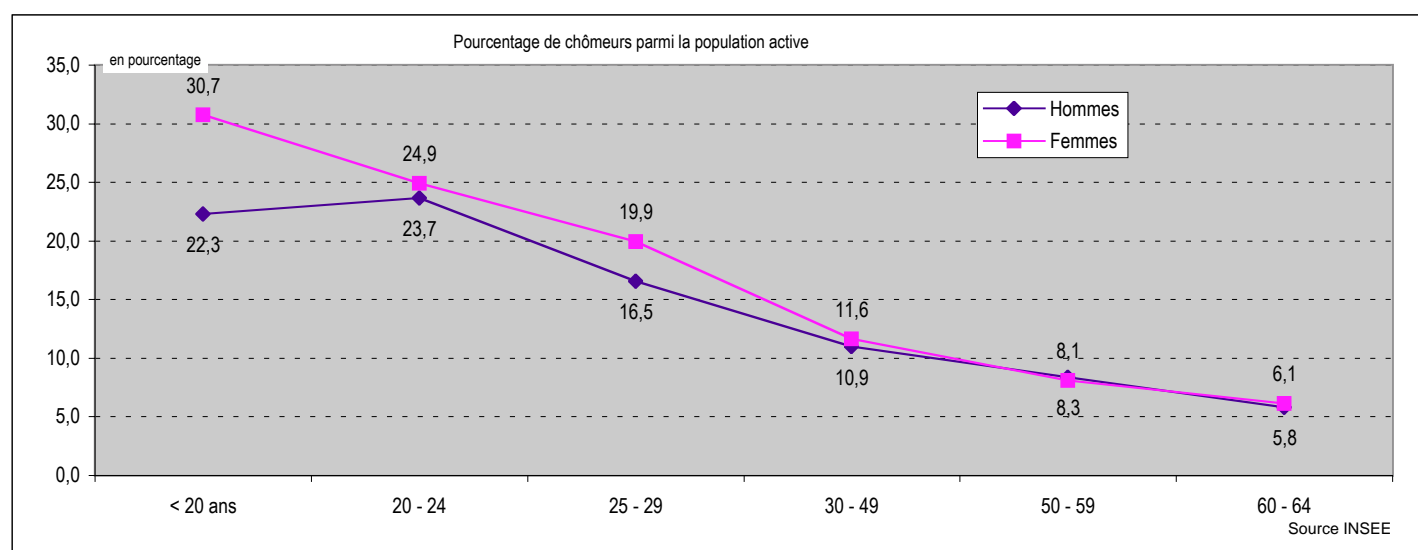

Où vont travailler les habitants de la commune ?

	<i>dans la commune de résidence</i>	<i>dans une autre commune de la zone d'emploi de Rennes</i>	<i>en Ille et Vilaine hors zone d'emploi de Rennes</i>	<i>hors département d'Ille et Vilaine</i>
Nombre d'actifs travaillant ...	54 056	19 249	2 023	3 488
Pourcentage d'actifs travaillant ...	68,6%	24,4%	2,6%	4,4%

RP 99 - LES RÉSULTATS

Type d'activité

Inactifs

	1990	1999
<i>Elèves ou Etudiants</i>	30 058	42 641
<i>Retraités</i>	26 434	30 243
<i>Autres inactifs</i>	49 080	42 097

Elèves ou étudiants de plus de 15 ans

Autres inactifs : enfants de 0 à 14 ans, "femmes au foyer" et autres personnes sans activité professionnelle en cours ou souhaitée

Actifs

<i>Actifs occupés</i>	81 541	78 816
<i>Chômeurs et militaires du contingent</i>	10 384	12 397

Total

197 497	206 194
---------	---------

Source INSEE

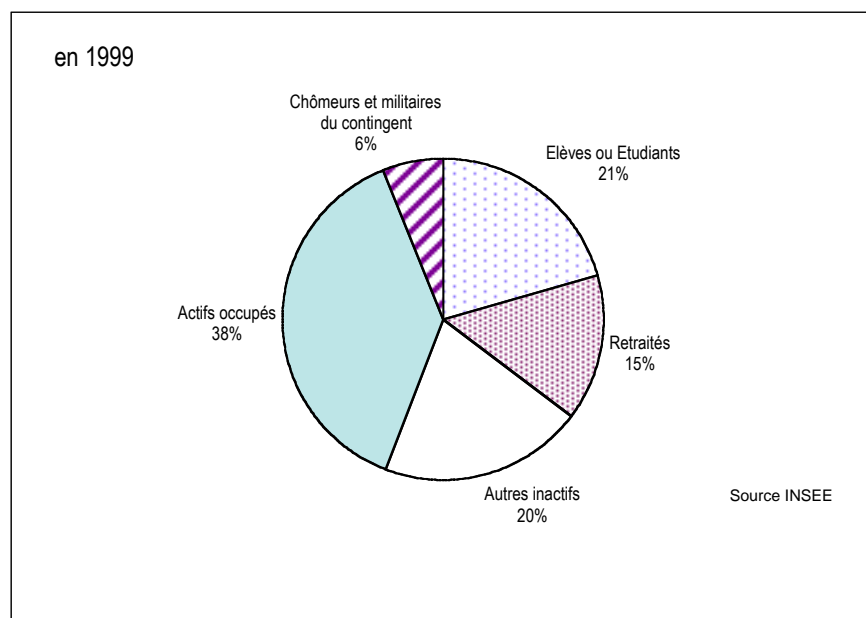

RP 99 - LES RÉSULTATS

Actifs ayant un emploi

	Non salariés	Salariés	Total
1990	6 199	75 405	81 604
1999	6 179	72 637	78 816

↓

	1999
<i>Apprenti sous contrat</i>	964
<i>Stagiaires rémunérés</i>	1 235
<i>Emploi aidé (CES, emploi jeune ...)</i>	1 805
<i>Contrat CDD</i>	8 461
<i>Placé par une agence d'intérim</i>	1 608
<i>Titulaire de la Fonction publique</i>	18 837
<i>Contrat CDI</i>	39 727

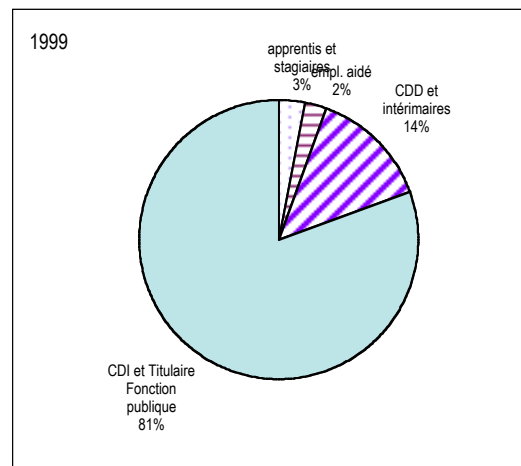

Chômeurs au Rp99

Age	Hommes	Femmes
<i>15 à 24 ans</i>	1 046	1 047
<i>25 à 49 ans</i>	4 237	4 470
<i>50 ans et plus</i>	654	639
<i>Total</i>	5 937	6 156

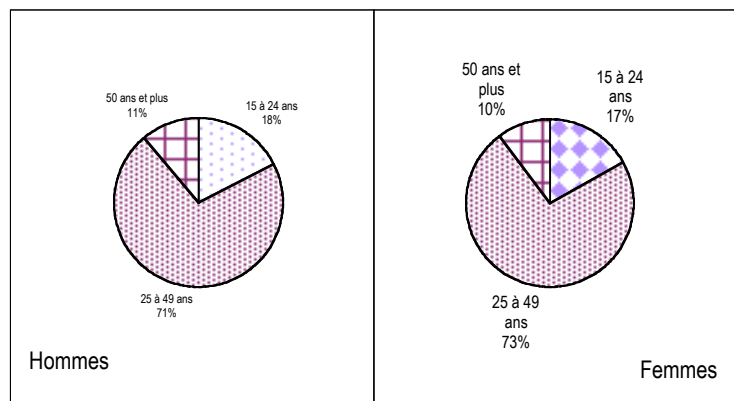

Ancienneté de la recherche

	Hommes	Femmes
<i>moins d'1 an</i>	2 853	2 870
<i>plus d'1 an</i>	2 907	3 137
<i>non précisée</i>	177	149

RP 99 - LES RÉSULTATS

3 - Habitat

Aux différents recensements : le parc de logements

	Résidences principales	Résidences secondaires	Logements vacants	Total Logement
1962	46 665	349	2 762	49 776
1968	55 741	734	3 810	60 285
1975	67 777	1 518	4 355	73 650
1982	75 345	1 188	3 248	79 781
1990	84 680	2 498	4 376	91 554
1999	99 462	2 374	6 217	108 053

Source : INSEE



Source INSEE

RP 99 - LES RÉSULTATS

Les résidences principales au recensement de 1999

Âge du parc

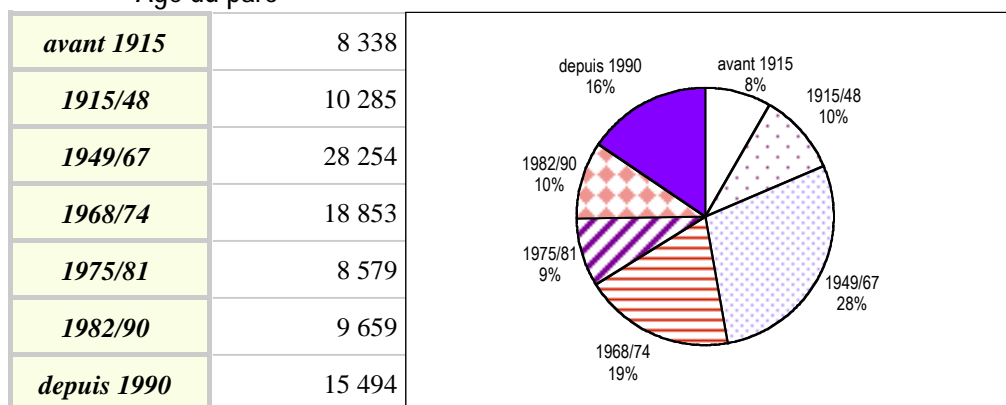

Source INSEE

Total Résidences Principales **99 462**

Taille des logements

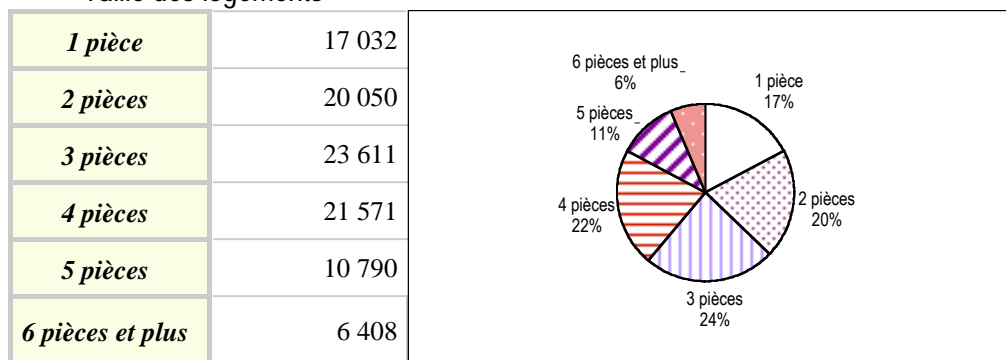

Source INSEE

Propriétaire : y compris accédant à la propriété
Locataire : locataire de logement vide, locataire de logement meublé, chambre d'hôtel occupée comme résidence principale
Autres : logement gratuit

Type de logement

Individuel	16 393
Collectif	80 912
Autres	2 157

Source INSEE

Autres (type de logement) : logement-foyer pour personne(s) âgée(s), ferme, chambre d'hôtel occupée comme résidence principale, construction provisoire ou habitation de fortune, pièce indépendante, logement dans un immeuble autre que d'habitation

Statut d'occupation

Propriétaires	33 522
Loc. privés	35 288
Loc. HLM	22 516
Autres	8 136

Source INSEE

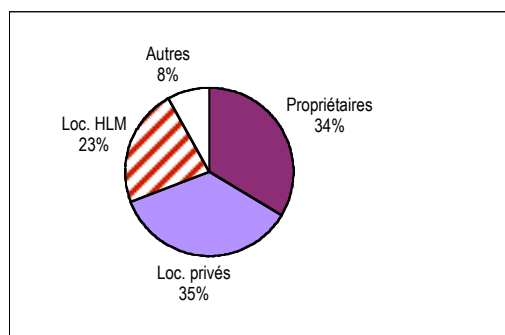
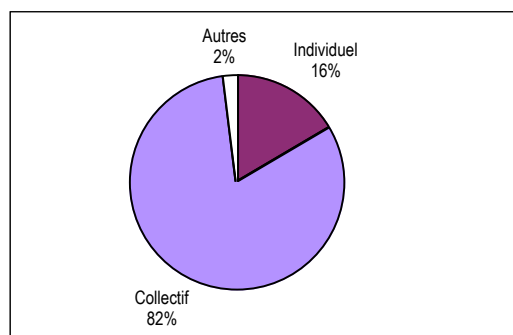

RP 99 - LES RÉSULTATS

La résidence antérieure de la population

Résidence au 1er janvier 1990	Population
<i>Même logement</i>	71 535
<i>Autre logement de la commune</i>	52 500
<i>Autre commune d'Ille et Vilaine</i>	23 380
<i>Hors Ille et Vilaine</i>	58 779
<i>dont en Bretagne</i>	20 927
<i>en France</i>	31 436
<i>aux DOM-TOM</i>	1 074
<i>à l'étranger</i>	5 342
Total	206 194

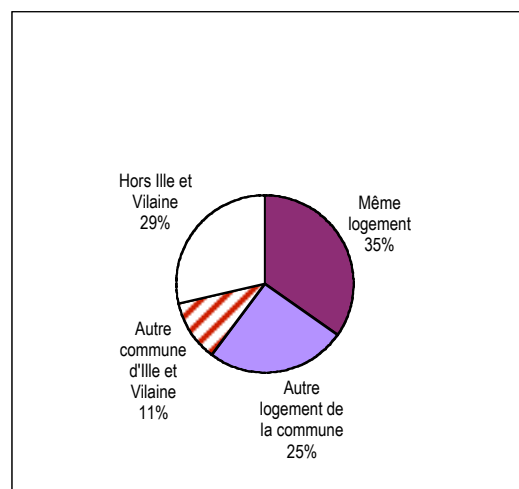

Source INSEE

Afin que le total soit égal à la population totale sans doubles comptes, les enfants nés depuis le 1er janvier 1990 ont été comptabilisés à la résidence de la personne de référence du ménage à cette date.

Pour en savoir plus ...

Agence d'Urbanisme et de Développement Intercommunal de l'Agglomération Rennaise

39 rue Capitaine Maignan - CS 46911
35069 RENNES Cedex Tél. 02 99 01 86 40

Institut National de la Statistique et des Etudes Economiques Bretagne

36 place du Colombier - CS 94439
35044 RENNES Cedex Tél. 02 99 29 33 66