

Noyal-sur-Vilaine

Notre commune sous la loupe



AGENCE D'URBANISME ET DE DÉVELOPPEMENT
INTERCOMMUNAL DE L'AGGLOMÉRATION RENNAISE

39 rue Capitaine Maignan - CS 46911 - 35069 RENNES Cedex
Téléphone : 02 99 01 86 40 - Télécopie : 02 99 01 86 69

AUDIAR



INSEE

BRETAGNE

INSTITUT NATIONAL
DE LA STATISTIQUE
ET DES ÉTUDES
ÉCONOMIQUES

RP 99 - LES RÉSULTATS

1 - Population et ménages

Evolution démographique depuis 1962

Population sans doubles comptes (SdC)

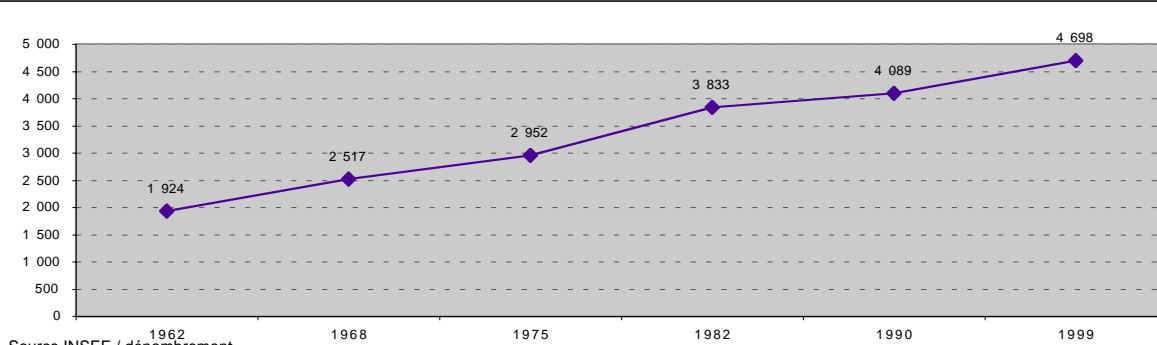

Source INSEE / dénombrement

Population sans doubles comptes :
population totale légale moins personnes habitant des établissements et ayant une résidence personnelle

Taux de variation annuel expliqué par le ...

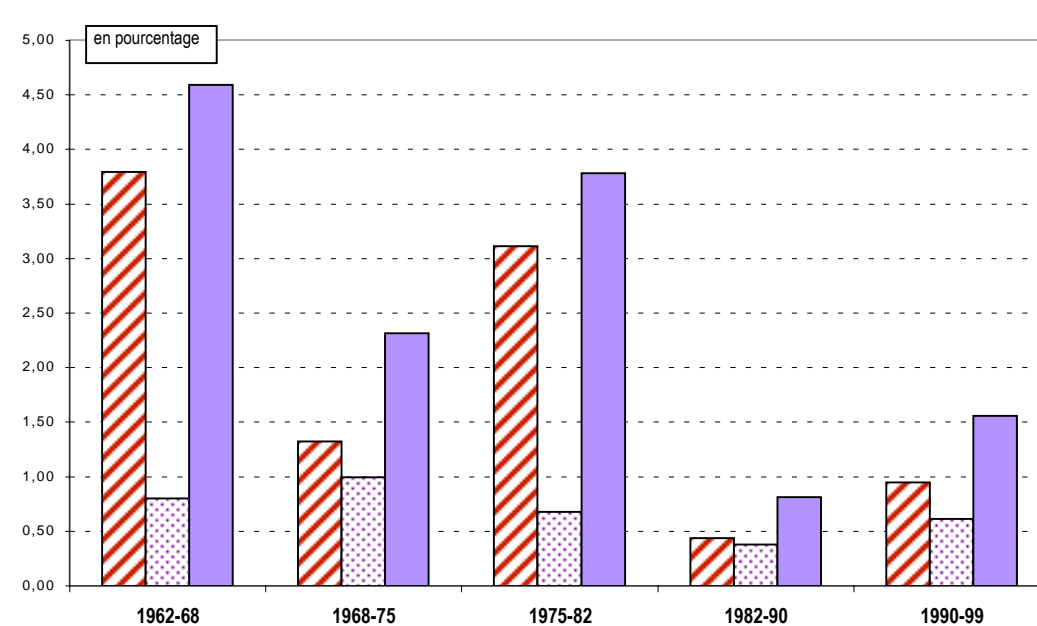

Source INSEE

Solde migratoire

1990/99

351

Source INSEE

Solde migratoire :
différence entre le nombre d'entrées et de sorties dans la zone. Faute pour l'instant de connaissance précise du nombre de sorties, l'INSEE calcule ce solde par différence entre la variation totale de population et le solde naturel.

Solde naturel :
différence entre le nombre de naissances et le nombre de décès

Solde naturel

1990/99

258

Source INSEE

RP 99 - LES RÉSULTATS

Nombre de ménages

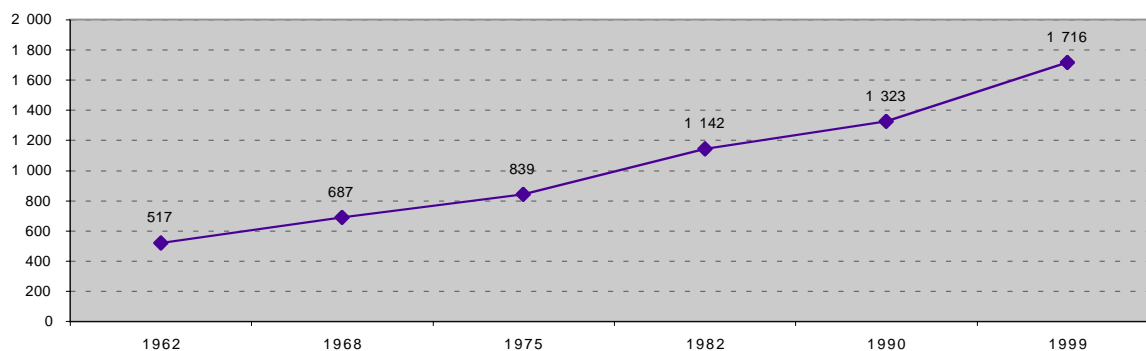

Taille moyenne des ménages

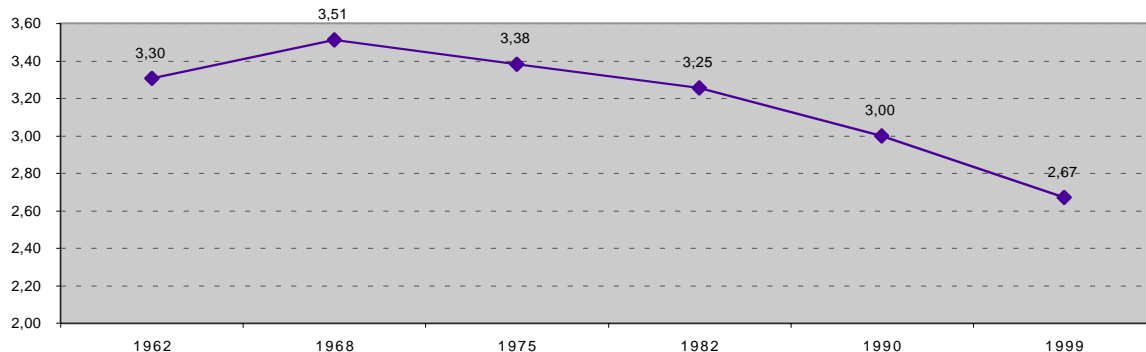

Taux de natalité pour 1000 habitants

1962/68	1968/75	1975/82	1982/90	1990/99
21,0	19,8	16,7	13,8	14,3

Source INSEE

Taux de natalité : rapport du nombre de naissances vivantes au cours de la période à la population totale au milieu de la période

Taux de mortalité pour 1000 habitants

1962/68	1968/75	1975/82	1982/90	1990/99
13,0	9,8	10,0	10,1	7,7

Source INSEE

Taux de mortalité : rapport du nombre de décès au cours de la période à la population totale au milieu de la période

RP 99 - LES RÉSULTATS

Sexe	Hommes	Femmes	Total
1990	2 008	2 083	4 091
1999	2 296	2 400	4 696

Population totale = Population sans doubles comptes redressée (population statistique)

Source INSEE

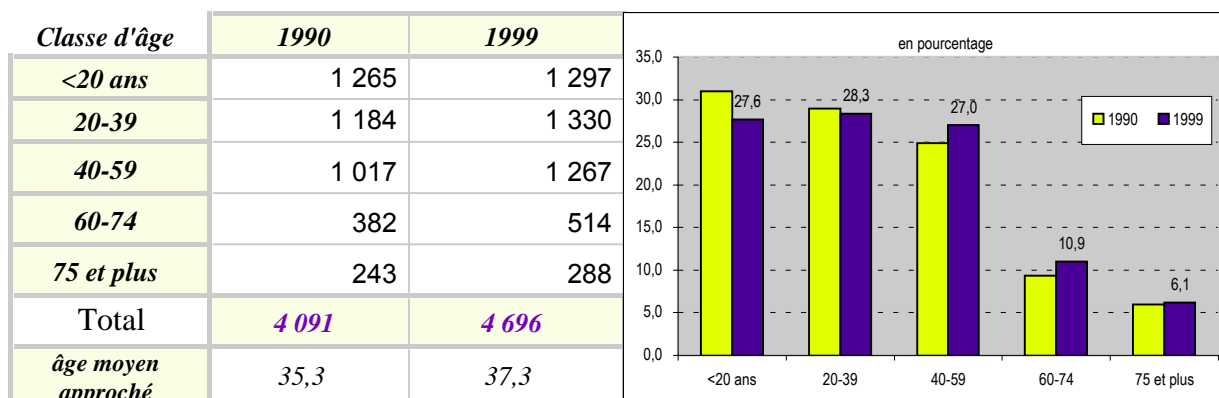

Source INSEE

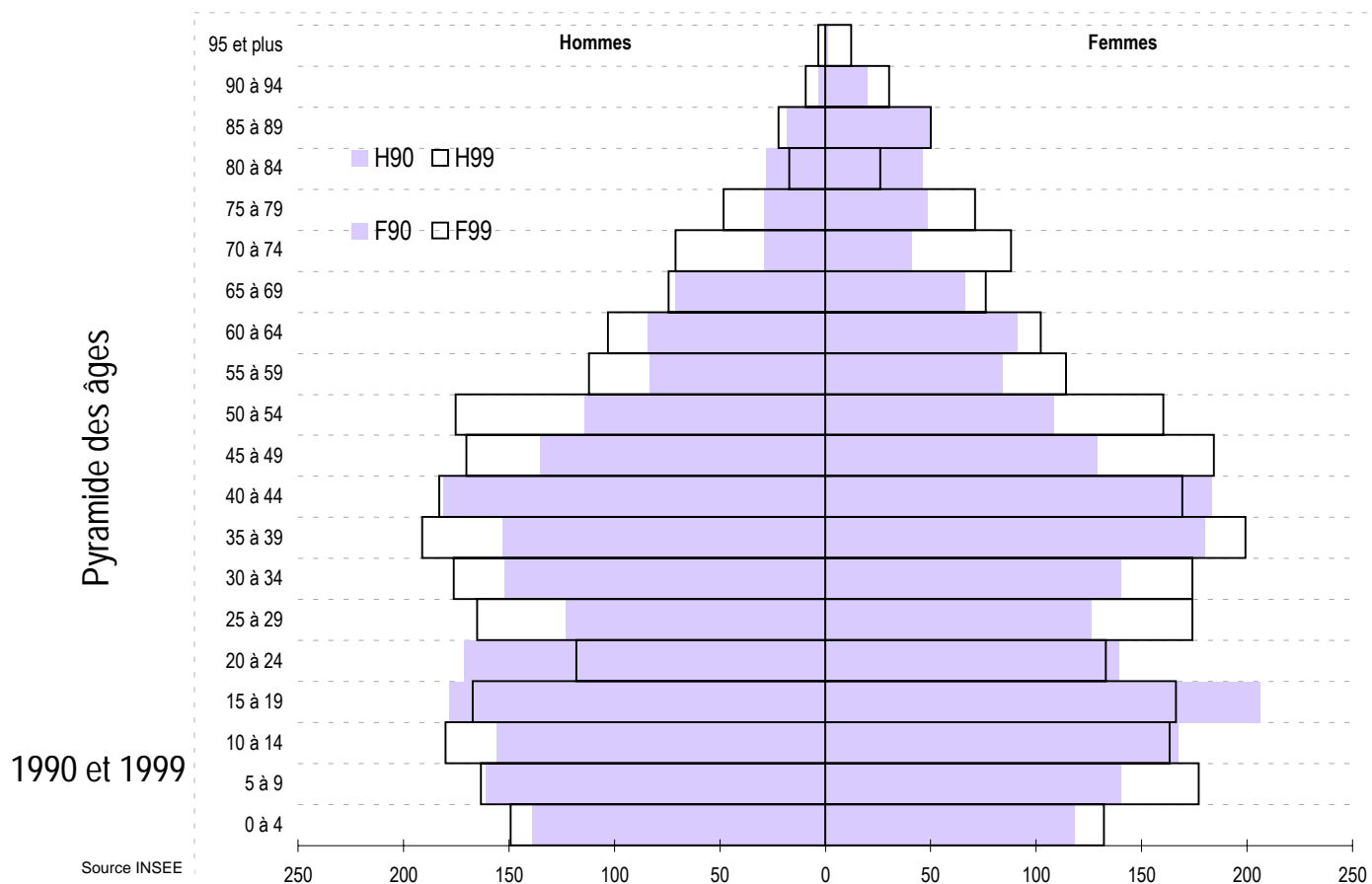

RP 99 - LES RÉSULTATS

Les ménages

nombre de ménages d'après l'âge de la personne de référence

Classe d'âge	Ménages	
	1990	1999
<20 ans	1	9
20-24	33	33
25-29	98	142
30-49	643	756
50-59	218	315
60-74	227	307
75 et plus	103	150
Total	1 323	1 712

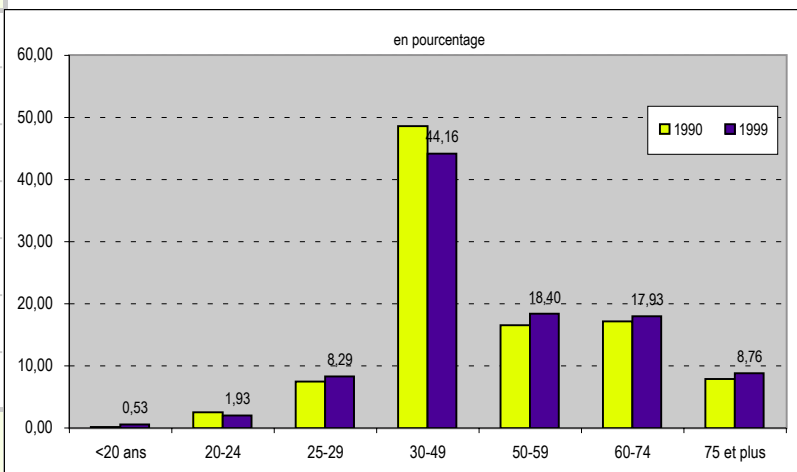

Source INSEE

nombre de ménages d'après le nombre de personnes

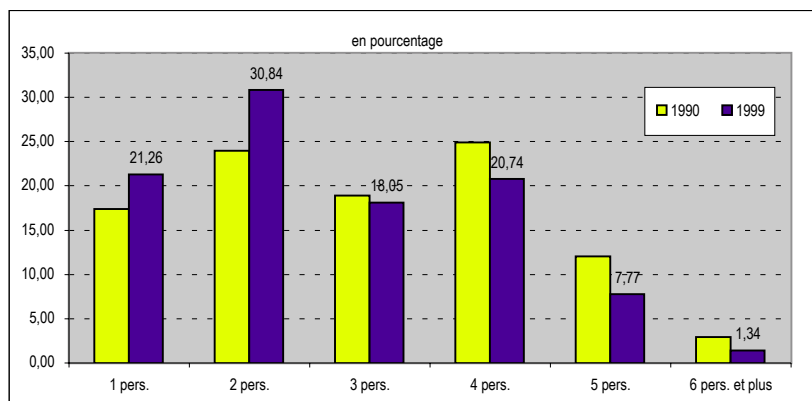

	Ménages composés de ... personnes	
	1990	1999
1 pers.	230	364
2 pers.	317	528
3 pers.	250	309
4 pers.	329	355
5 pers.	159	133
6 pers. et plus	38	23
Taille moyenne	3,00	2,67

Source INSEE

RP 99 - LES RÉSULTATS

2 - Population active 1999

Population active au lieu de résidence

	Population active			Population totale		
	Hommes	Femmes	Total	Hommes	Femmes	Total
< 20 ans	18	8	26	659	638	1 297
20 - 24	76	65	141	118	133	251
25 - 29	156	161	317	165	174	339
30 - 49	714	654	1 368	720	726	1 446
50 - 59	252	194	446	287	274	561
60 - 64	9	10	19	103	102	205
65 et plus	3	3	6	244	353	597
Total	1 228	1 095	2 323	2 296	2 400	4 696

Source INSEE

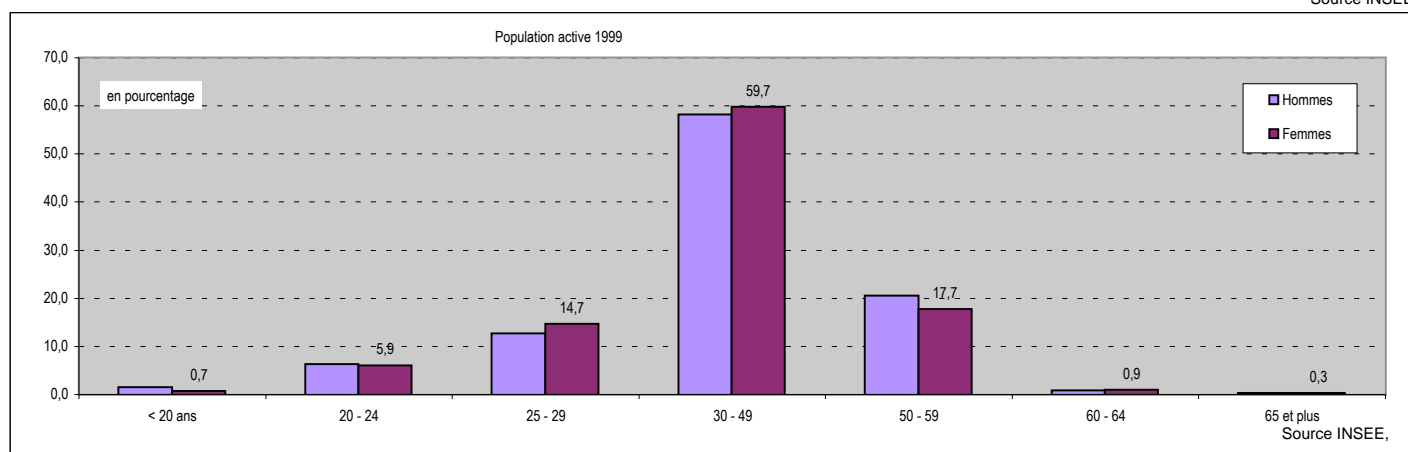

Population active : population active ayant un emploi, chômeurs et depuis 1990, militaires du contingent dans la population âgée de 15 ans ou plus

Part des actifs dans la population totale: 49,5%

Taux d'activité global: 62,2%
 Taux d'activité féminin : 56,8%
 Taux d'activité masculin : 68,1%

 Taux de chômage : 5,9%

Taux d'activité globale : Pourcentage de personnes actives dans la population âgée de 15 ans ou plus
Taux d'activité féminin : Pourcentage de femmes actives dans la population féminine âgée de 15 ans ou plus
Taux d'activité masculin : Pourcentage d'hommes actifs dans la population masculine âgée de 15 ans ou plus

Chômeurs : personnes qui se sont déclarées chômeurs ou "sans emploi" ; sont également comptés les mères de familles, "femmes au foyer" et retraités qui ont déclaré explicitement rechercher un travail

Taux de chômage : population au chômage dans la population active

RP 99 - LES RÉSULTATS

	Population active occupée			Population active au chômage		
	<i>Hommes</i>	<i>Femmes</i>	<i>Total</i>	<i>Hommes</i>	<i>Femmes</i>	<i>Total</i>
< 20 ans	14	7	21	4	1	5
20 - 24	56	49	105	12	16	28
25 - 29	141	142	283	13	19	32
30 - 49	696	622	1 318	18	32	50
50 - 59	245	178	423	7	16	23
60 - 64	9	10	19	0	0	0
65 et plus	3	3	6	0	0	0
Total	1 164	1 011	2 175	54	84	138

Source INSEE

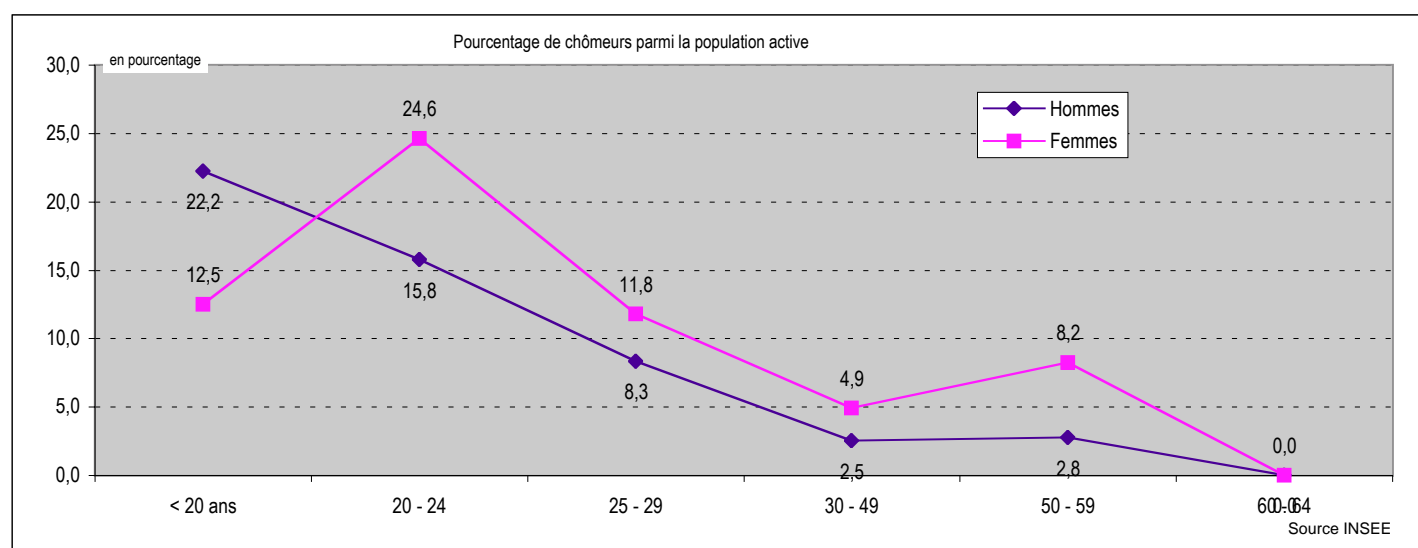

Où vont travailler les habitants de la commune ?

	<i>dans la commune de résidence</i>	<i>dans une autre commune de la zone d'emploi de Rennes</i>	<i>en Ille et Vilaine hors zone d'emploi de Rennes</i>	<i>hors département d'Ille et Vilaine</i>
Nombre d'actifs travaillant ...	724	1 250	150	51
Pourcentage d'actifs travaillant ...	33,3%	57,5%	6,9%	2,3%

RP 99 - LES RÉSULTATS

Type d'activité

Inactifs

	1990	1999
<i>Elèves ou Etudiants</i>	478	426
<i>Retraités</i>	568	736
<i>Autres inactifs</i>	1 082	1 211

Elèves ou étudiants de plus de 15 ans

Autres inactifs : enfants de 0 à 14 ans, "femmes au foyer" et autres personnes sans activité professionnelle en cours ou souhaitée

Actifs

<i>Actifs occupés</i>	1 838	2 175
<i>Chômeurs et militaires du contingent</i>	125	148

Total

	4 091	4 696
--	-------	-------

Source INSEE

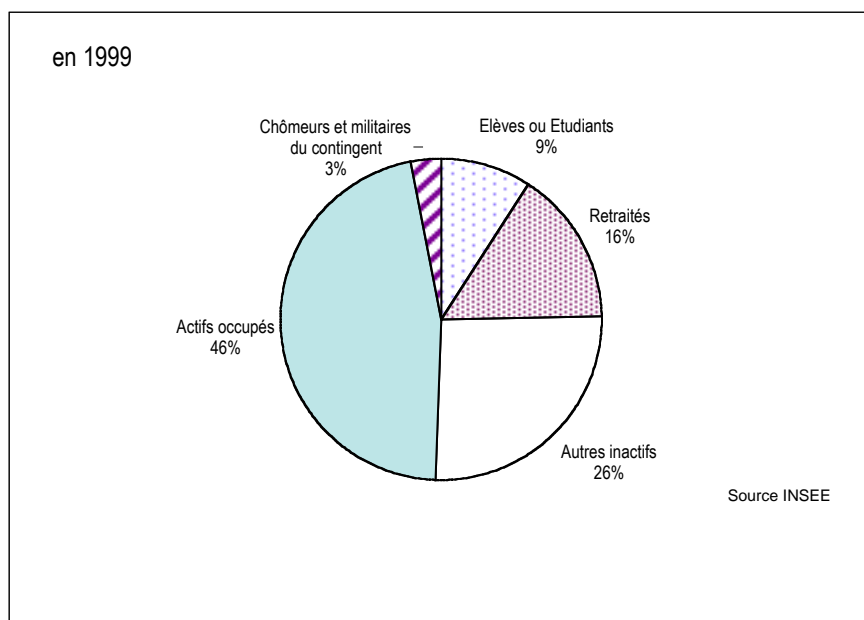

RP 99 - LES RÉSULTATS

Actifs ayant un emploi

	Non salariés	Salariés	Total
1990	298	1 540	1 838
1999	247	1 928	2 175

↓

	1999
<i>Apprenti sous contrat</i>	20
<i>Stagiaires rémunérés</i>	5
<i>Emploi aidé (CES, emploi jeune ...)</i>	31
<i>Contrat CDD</i>	143
<i>Placé par une agence d'intérim</i>	15
<i>Titulaire de la Fonction publique</i>	334
<i>Contrat CDI</i>	1 380

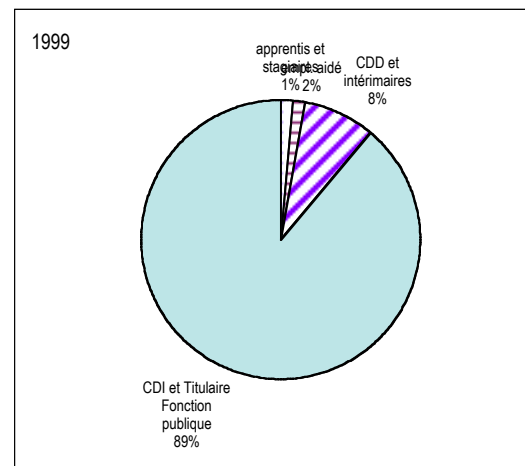

Chômeurs au Rp99

Age	Hommes	Femmes
15 à 24 ans	16	17
25 à 49 ans	31	51
50 ans et plus	7	16
Total	54	84

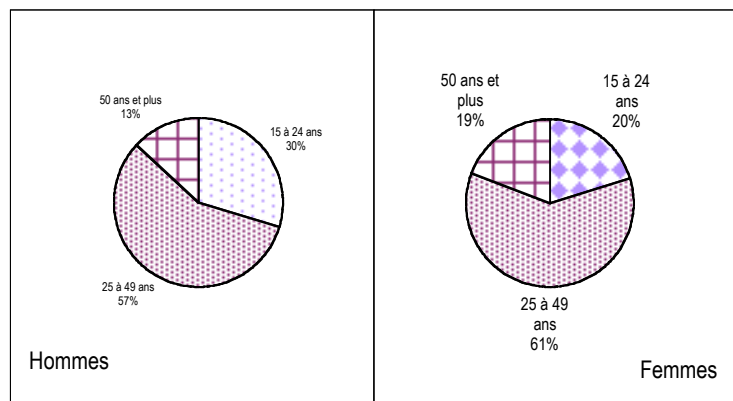

Ancienneté de la recherche

	Hommes	Femmes
moins d'1 an	31	38
plus d'1 an	23	45
non précisée	0	1

RP 99 - LES RÉSULTATS

3 - Habitat

Aux différents recensements : le parc de logements

	Résidences principales	Résidences secondaires	Logements vacants	Total Logement
1962	517	9	9	535
1968	690	18	28	736
1975	841	33	31	905
1982	1 144	46	40	1 230
1990	1 323	33	44	1 400
1999	1 712	45	61	1 818

Source : INSEE

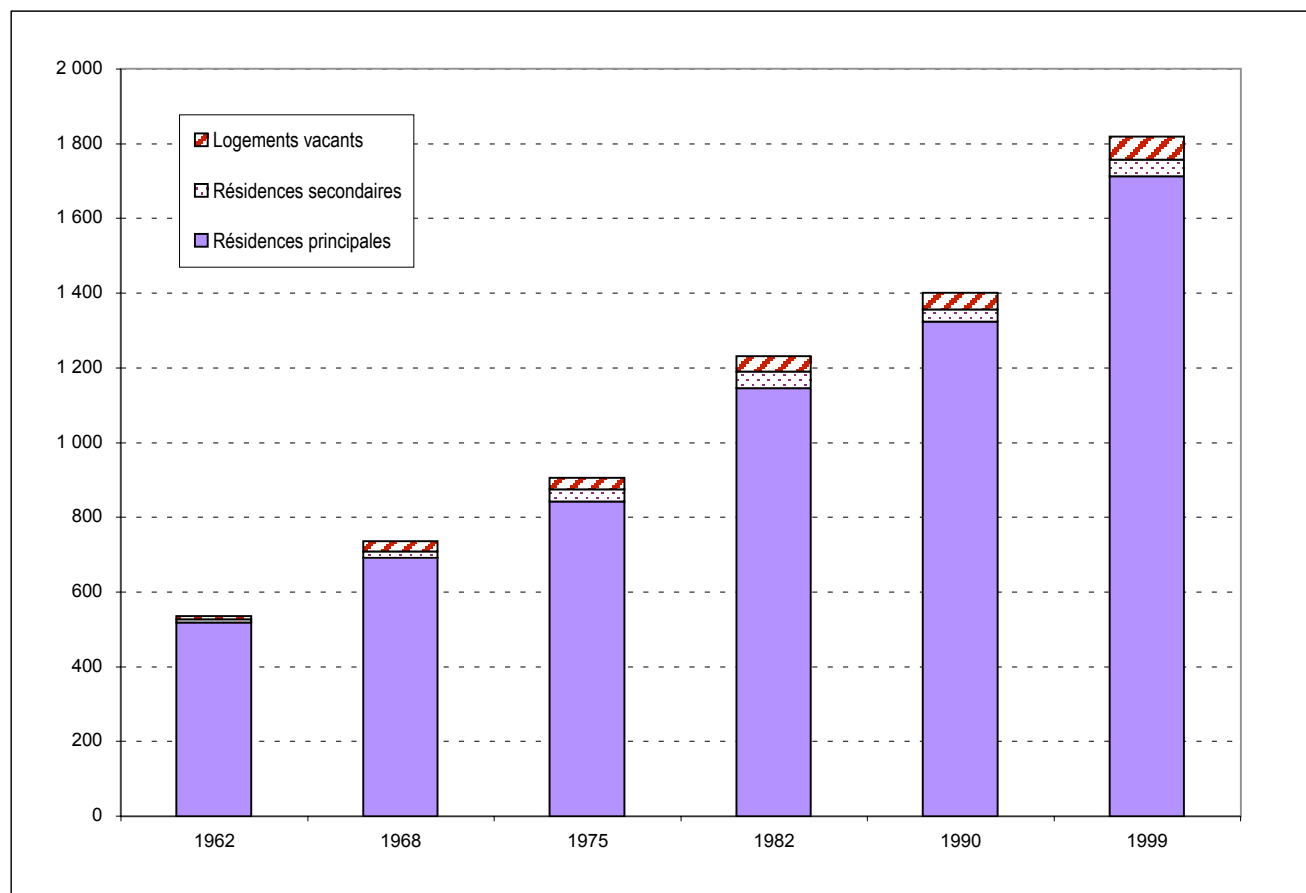

Source INSEE

RP 99 - LES RÉSULTATS

Les résidences principales au recensement de 1999

Âge du parc

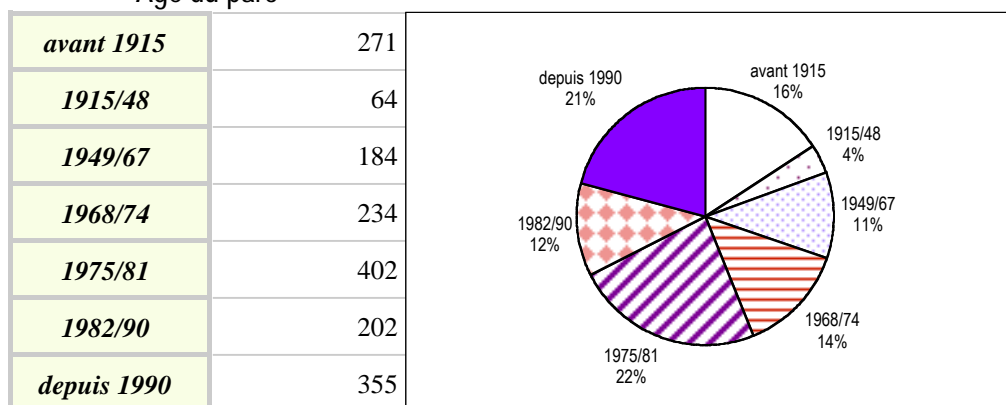

Source INSEE

Total Résidences Principales 1 712

Taille des logements

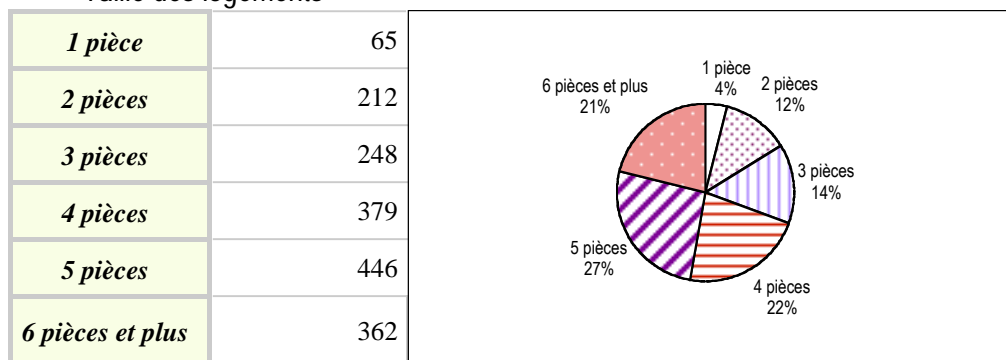

Source INSEE

Propriétaire : y compris accédant à la propriété
Locataire : locataire de logement vide, locataire de logement meublé, chambre d'hôtel occupée comme résidence principale
Autres : logement gratuit

Type de logement

<i>Individuel</i>	1 342
<i>Collectif</i>	340
<i>Autres</i>	30

Source INSEE

Autres (type de logement) : logement-foyer pour personne(s) âgée(s), ferme, chambre d'hôtel occupée comme résidence principale, construction provisoire ou habitation de fortune, pièce indépendante, logement dans un immeuble autre que d'habitation

Statut d'occupation

<i>Propriétaires</i>	1 089
<i>Loc. privés</i>	389
<i>Loc. HLM</i>	193
<i>Autres</i>	41

Source INSEE

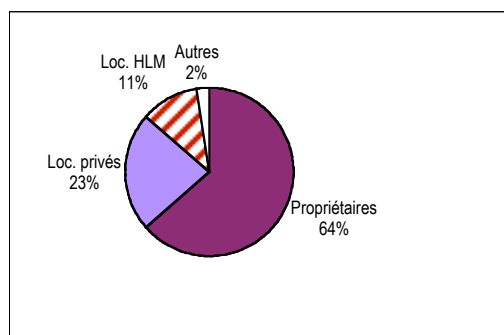
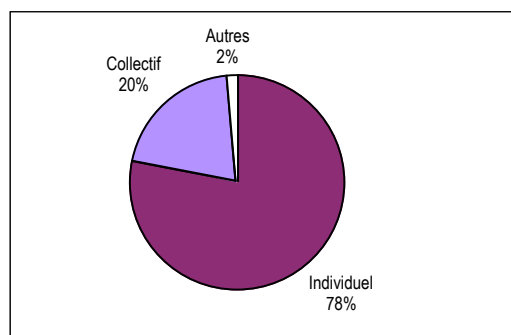

RP 99 - LES RÉSULTATS

La résidence antérieure de la population

Résidence au 1er janvier 1990	Population
Même logement	2 343
Autre logement de la commune	543
Autre commune d'Ille et Vilaine	1 276
Hors Ille et Vilaine	534
<i>dont en Bretagne</i>	137
<i>en France</i>	351
<i>aux DOM-TOM</i>	10
<i>à l'étranger</i>	36
Total	4 696

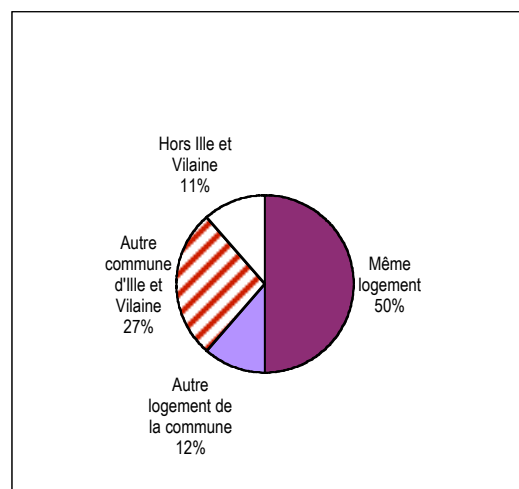

Source INSEE

Afin que le total soit égal à la population totale sans doubles comptes, les enfants nés depuis le 1er janvier 1990 ont été comptabilisés à la résidence de la personne de référence du ménage à cette date.

Pour en savoir plus ...

Agence d'Urbanisme et de Développement Intercommunal de l'Agglomération Rennaise

39 rue Capitaine Maignan - CS 46911
35069 RENNES Cedex Tél. 02 99 01 86 40

Institut National de la Statistique et des Etudes Economiques Bretagne

36 place du Colombier - CS 94439
35044 RENNES Cedex Tél. 02 99 29 33 66