

Noyal-Chatillon-sur-Seiche

Notre commune sous la loupe



AGENCE D'URBANISME ET DE DÉVELOPPEMENT
INTERCOMMUNAL DE L'AGGLOMÉRATION RENNAISE

39 rue Capitaine Maignan - CS 46911 - 35069 RENNES Cedex
Téléphone : 02 99 01 86 40 Télécopie : 02 99 01 86 69

AUDIAR



INSEE

BRETAGNE

INSTITUT NATIONAL
DE LA STATISTIQUE
ET DES ÉTUDES
ÉCONOMIQUES

RP 99 - LES RÉSULTATS

1 - Population et ménages

Evolution démographique depuis 1962

Population sans doubles comptes (SdC)

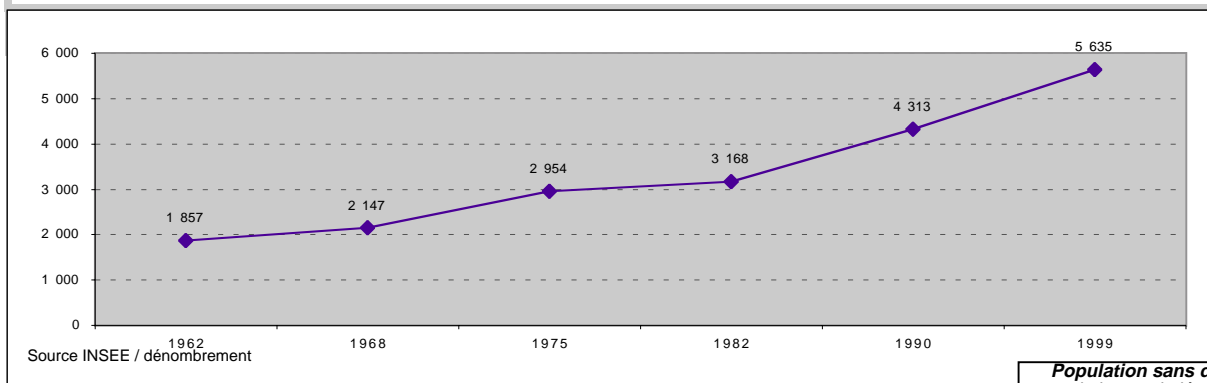

Population sans doubles comptes :
population totale légale moins personnes habitant des établissements et ayant une résidence personnelle

Taux de variation annuel expliqué par le ...

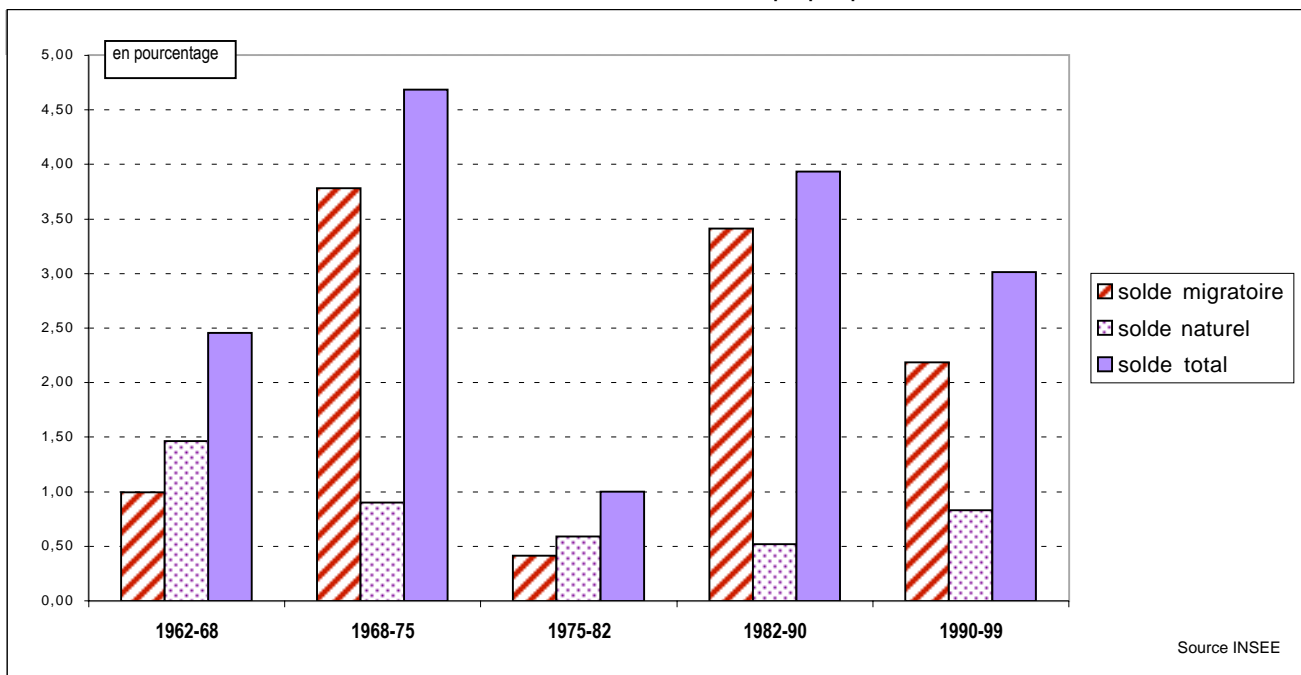

Solde migratoire

1990/99

959

Source INSEE

Solde migratoire :
différence entre le nombre d'entrées et de sorties dans la zone. Faut pour l'instant de connaissance précise du nombre de sorties, l'INSEE calcule ce solde par différence entre la variation totale de population et le solde naturel.

Solde naturel :
différence entre le nombre de naissances et le nombre de décès

Solde naturel

1990/99

363

Source INSEE

RP 99 - LES RÉSULTATS

Nombre de ménages

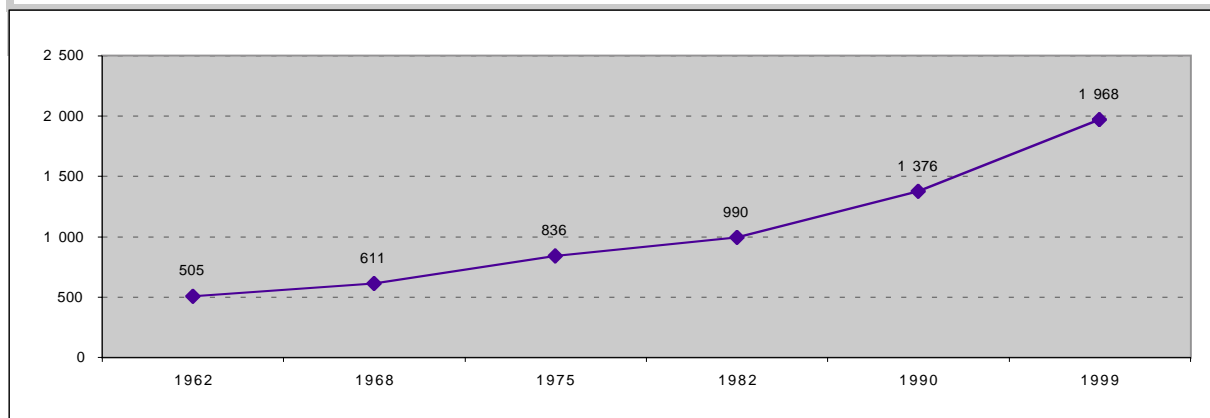

Taille moyenne des ménages

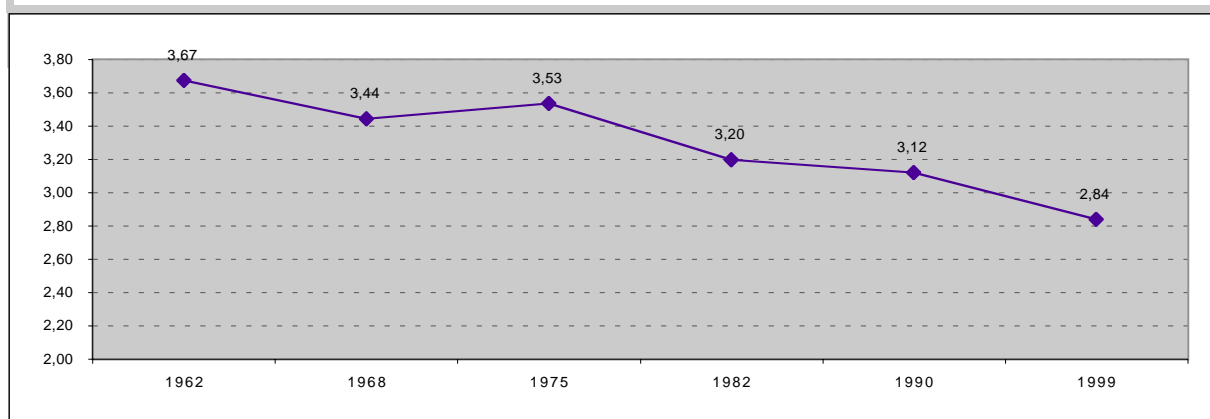

Taux de natalité pour 1000 habitants

1962/68	1968/75	1975/82	1982/90	1990/99
21,7	16,1	11,8	10,4	12,4

Source INSEE

Taux de natalité : rapport du nombre de naissances vivantes au cours de la période à la population totale au milieu de la période

Taux de mortalité pour 1000 habitants

1962/68	1968/75	1975/82	1982/90	1990/99
7,0	7,1	5,9	5,3	4,2

Source INSEE

Taux de mortalité : rapport du nombre de décès au cours de la période à la population totale au milieu de la période

RP 99 - LES RÉSULTATS

Sexe	Hommes	Femmes	Total
1990	2 150	2 151	4 301
1999	2 851	2 784	5 635

Population totale = Population sans doubles comptes redressée (population statistique)

Source INSEE

Classe d'âge	1990	1999
<20 ans	1 392	1 709
20-39	1 281	1 529
40-59	1 148	1 634
60-74	345	576
75 et plus	135	187
Total	4 301	5 635
âge moyen approché	33,4	35,4

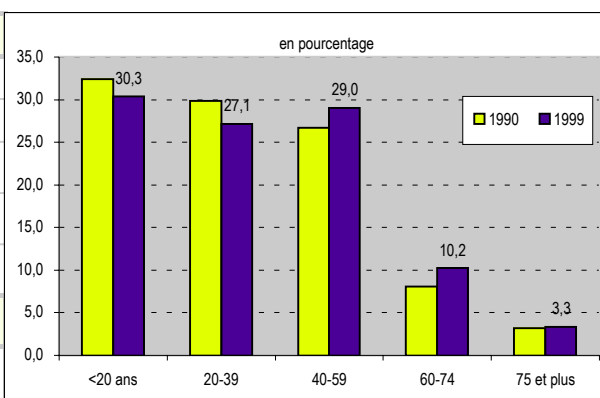

Source INSEE

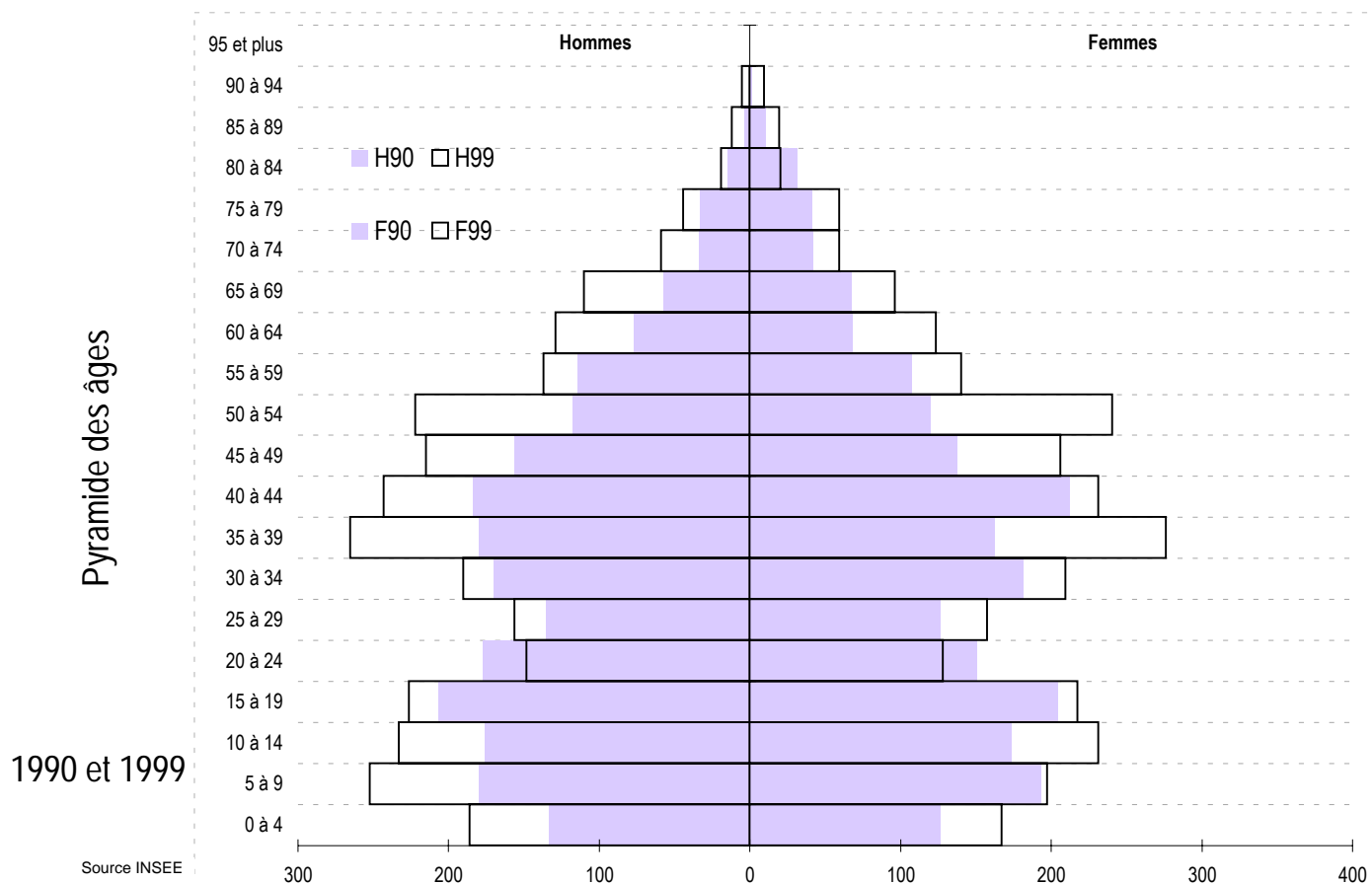

RP 99 - LES RÉSULTATS

Les ménages

nombre de ménages d'après l'âge de la personne de référence

Classe d'âge	Ménages	
	1990	1999
<20 ans	0	1
20-24	21	21
25-29	94	115
30-49	689	940
50-59	254	393
60-74	214	363
75 et plus	101	134
Total	1 373	1 967

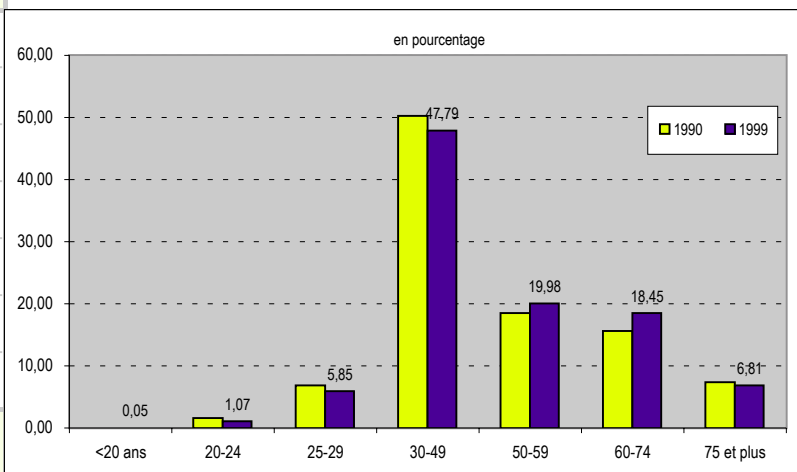

Source INSEE

nombre de ménages d'après le nombre de personnes

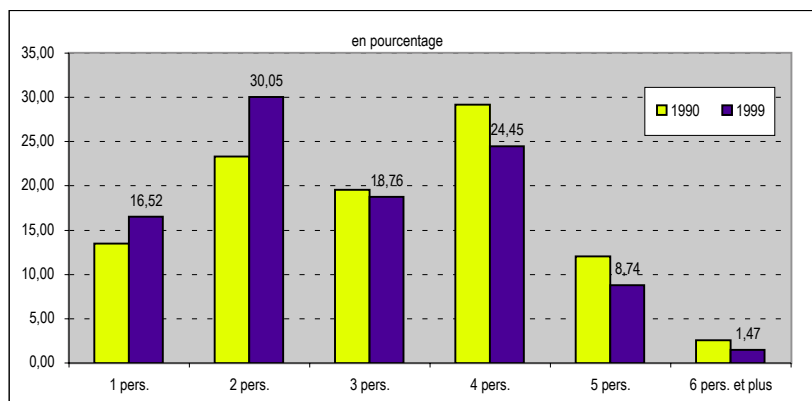

	Ménages composés de ... personnes	
	1990	1999
1 pers.	185	325
2 pers.	320	591
3 pers.	268	369
4 pers.	400	481
5 pers.	165	172
6 pers. et plus	35	29
Taille moyenne	3,12	2,84

Source INSEE

RP 99 - LES RÉSULTATS

2 - Population active 1999

Population active au lieu de résidence

	Population active			Population totale		
	Hommes	Femmes	Total	Hommes	Femmes	Total
< 20 ans	18	8	26	897	812	1 709
20 - 24	75	48	123	148	128	276
25 - 29	150	138	288	156	157	313
30 - 49	895	829	1 724	913	922	1 835
50 - 59	308	279	587	359	380	739
60 - 64	19	13	32	129	123	252
65 et plus	3	5	8	249	262	511
Total	1 468	1 320	2 788	2 851	2 784	5 635

Source INSEE

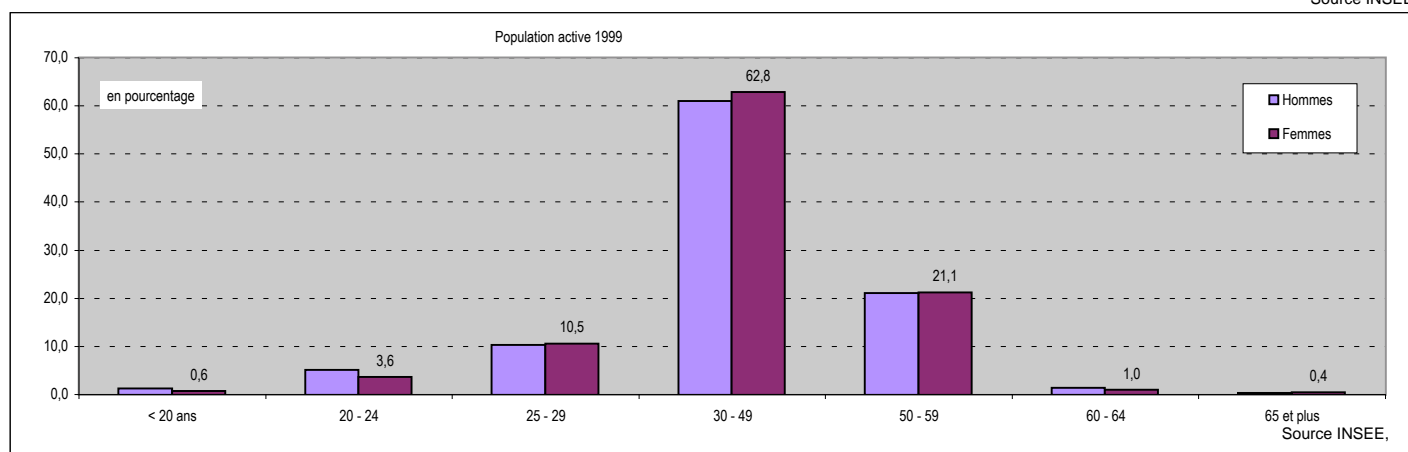

Population active : population active ayant un emploi, chômeurs et depuis 1990, militaires du contingent dans la population âgée de 15 ans ou plus

Part des actifs dans la population totale: 49,5%

Taux d'activité global: 63,8%
 Taux d'activité féminin : 60,3%
 Taux d'activité masculin : 67,3%

 Taux de chômage : 5,3%

Taux d'activité globale : Pourcentage de personnes actives dans la population âgée de 15 ans ou plus

Taux d'activité féminin : Pourcentage de femmes actives dans la population féminine âgée de 15 ans ou plus

Taux d'activité masculin : Pourcentage d'hommes actifs dans la population masculine âgée de 15 ans ou plus

Chômeurs : personnes qui se sont déclarées chômeurs ou "sans emploi" ; sont également comptés les mères de familles, "femmes au foyer" et retraités qui ont déclaré explicitement rechercher un travail

Taux de chômage : population au chômage dans la population active

RP 99 - LES RÉSULTATS

	Population active occupée			Population active au chômage		
	<i>Hommes</i>	<i>Femmes</i>	<i>Total</i>	<i>Hommes</i>	<i>Femmes</i>	<i>Total</i>
< 20 ans	17	5	22	1	3	4
20 - 24	58	38	96	7	10	17
25 - 29	134	113	247	13	25	38
30 - 49	866	790	1 656	29	39	68
50 - 59	299	267	566	9	12	21
60 - 64	19	13	32	0	0	0
65 et plus	3	5	8	0	0	0
Total	1 396	1 231	2 627	59	89	148

Source INSEE

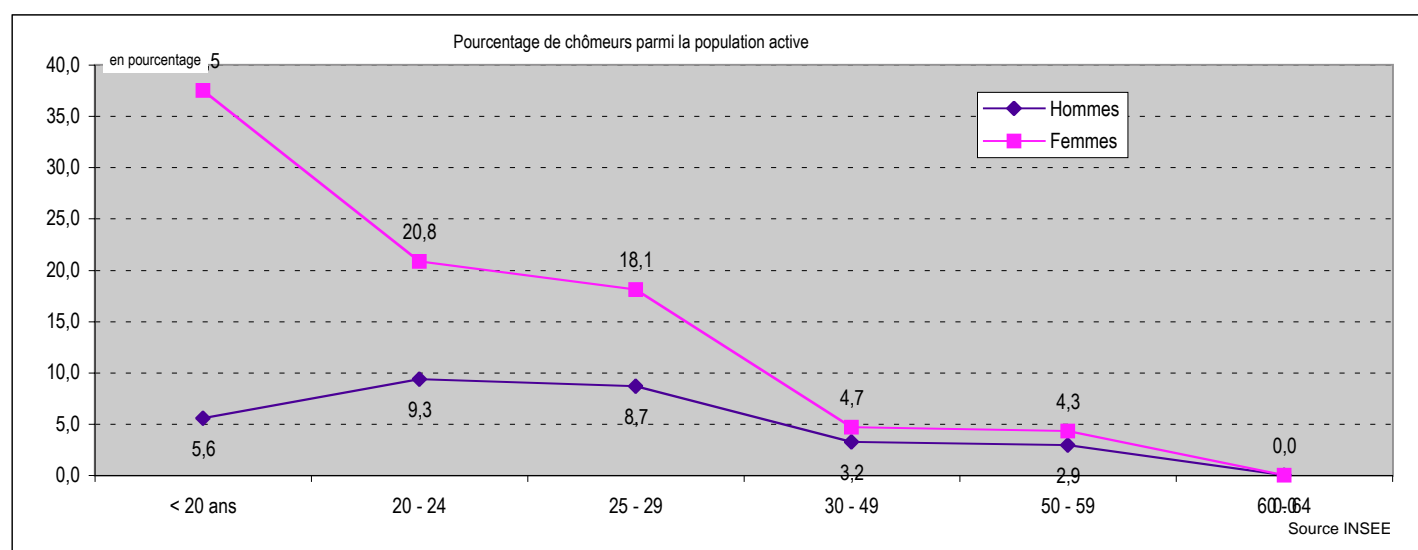

Où vont travailler les habitants de la commune ?

	<i>dans la commune de résidence</i>	<i>dans une autre commune de la zone d'emploi de Rennes</i>	<i>en Ille et Vilaine hors zone d'emploi de Rennes</i>	<i>hors département d'Ille et Vilaine</i>
Nombre d'actifs travaillant ...	401	2 104	53	69
Pourcentage d'actifs travaillant ...	15,3%	80,1%	2,0%	2,6%

RP 99 - LES RÉSULTATS

Type d'activité

Inactifs

	1990	1999
<i>Elèves ou Etudiants</i>	535	574
<i>Retraités</i>	466	736
<i>Autres inactifs</i>	1 220	1 537

Elèves ou étudiants de plus de 15 ans

Autres inactifs : enfants de 0 à 14 ans, "femmes au foyer" et autres personnes sans activité professionnelle en cours ou souhaitée

Actifs

<i>Actifs occupés</i>	1 943	2 627
<i>Chômeurs et militaires du contingent</i>	137	161

Total

	4 301	5 635
--	-------	-------

Source INSEE

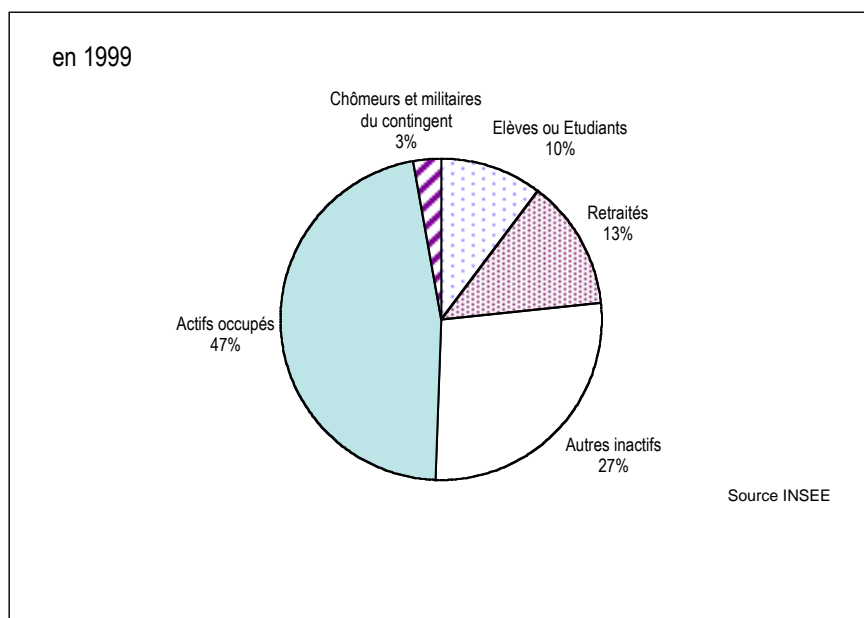

RP 99 - LES RÉSULTATS

Actifs ayant un emploi

	Non salariés	Salariés	Total
1990	278	1 665	1 943
1999	280	2 347	2 627

↓

	1999
Apprenti sous contrat	26
Stagiaires rémunérés	10
Emploi aidé (CES, emploi jeune ...)	25
Contrat CDD	157
Placé par une agence d'intérim	39
Titulaire de la Fonction publique	548
Contrat CDI	1 542

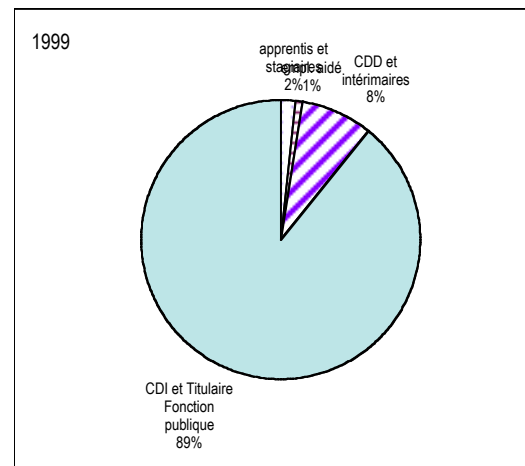

Chômeurs au Rp99

Age	Hommes	Femmes
15 à 24 ans	8	13
25 à 49 ans	42	64
50 ans et plus	9	12
Total	59	89

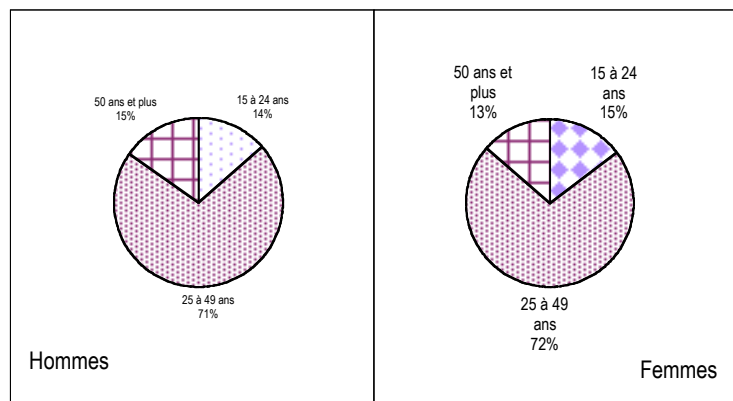

Ancienneté de la recherche

	Hommes	Femmes
moins d'1 an	30	38
plus d'1 an	26	48
non précisée	3	3

RP 99 - LES RÉSULTATS

3 - Habitat

Aux différents recensements : le parc de logements

	Résidences principales	Résidences secondaires	Logements vacants	Total Logement
1962	505	8	14	527
1968	611	9	27	647
1975	836	14	53	903
1982	990	25	34	1 049
1990	1 373	26	49	1 448
1999	1 967	17	54	2 038

Source : INSEE

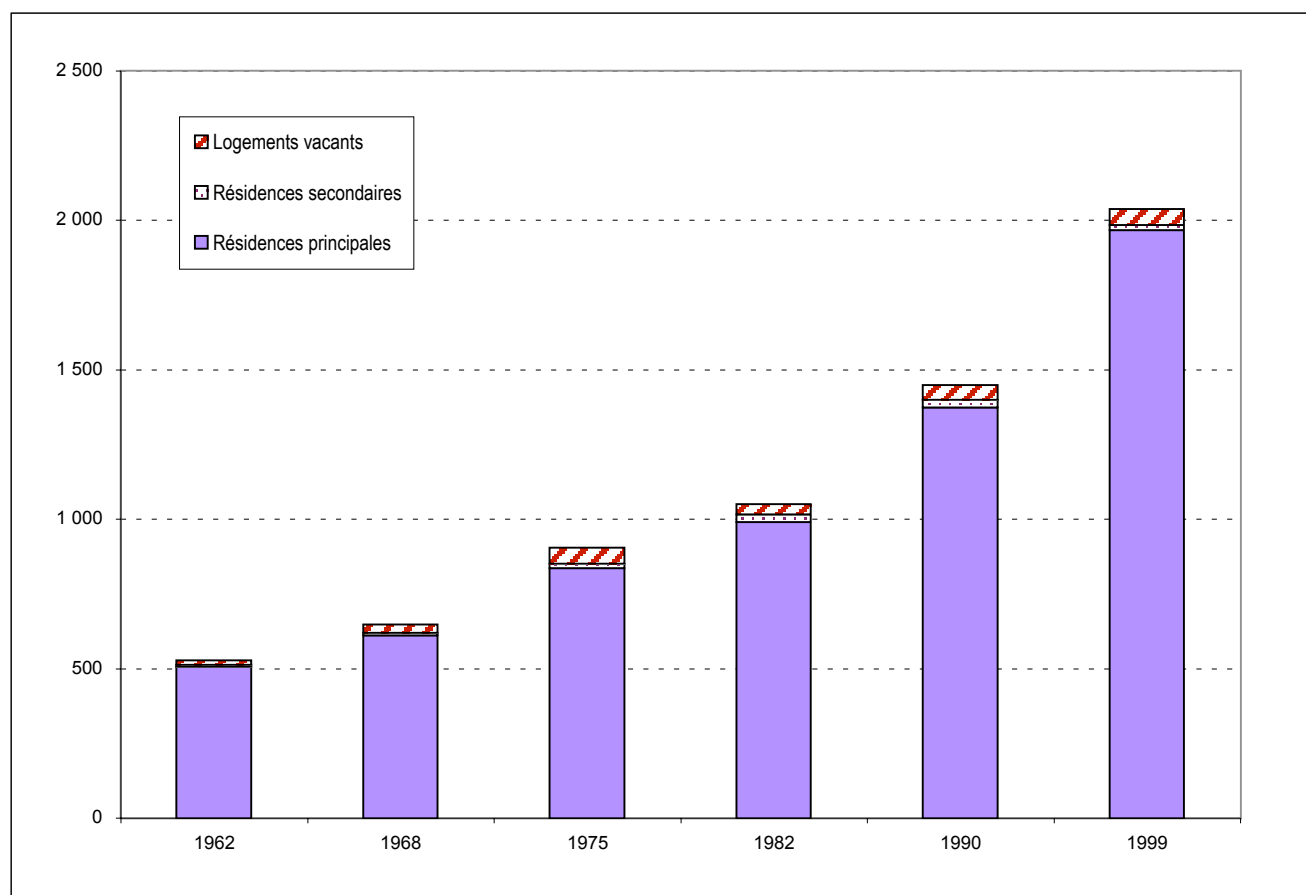

Source INSEE

RP 99 - LES RÉSULTATS

Les résidences principales au recensement de 1999

Âge du parc

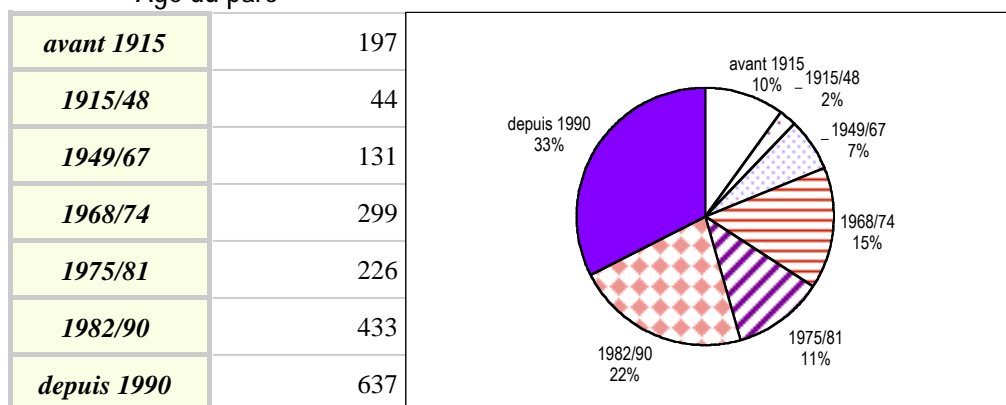

Source INSEE

Total Résidences Principales **1 967**

Taille des logements

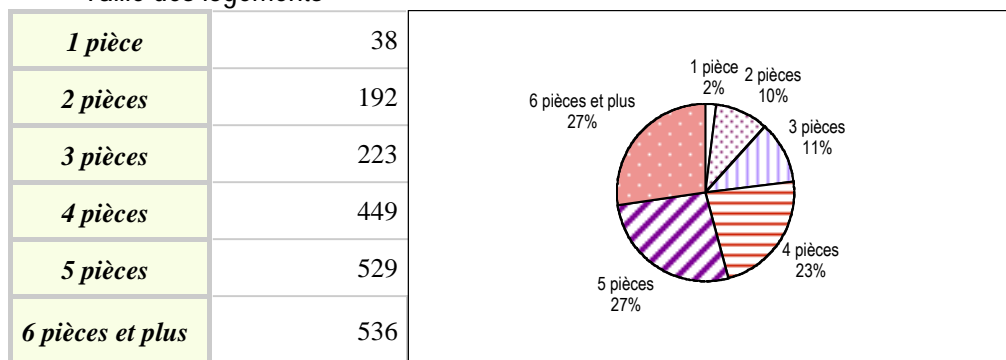

Source INSEE

Propriétaire : y compris accédant à la propriété
 Locataire : locataire de logement vide, locataire de logement meublé, chambre d'hôtel occupée comme résidence principale
 Autres : logement gratuit

Type de logement

Individuel	1 733
Collectif	219
Autres	15

Source INSEE

Autres (type de logement) : logement-foyer pour personne(s) âgée(s), ferme, chambre d'hôtel occupée comme résidence principale, construction provisoire ou habitation de fortune, pièce indépendante, logement dans un immeuble autre que d'habitation

Statut d'occupation

Propriétaires	1 458
Loc. privés	240
Loc. HLM	237
Autres	32

Source INSEE

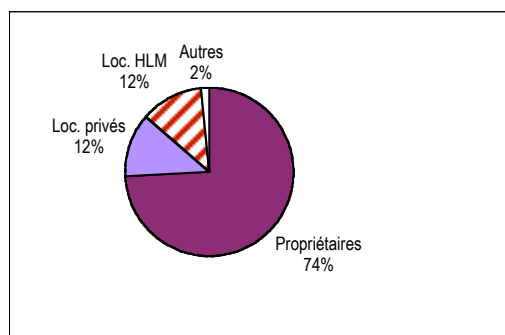
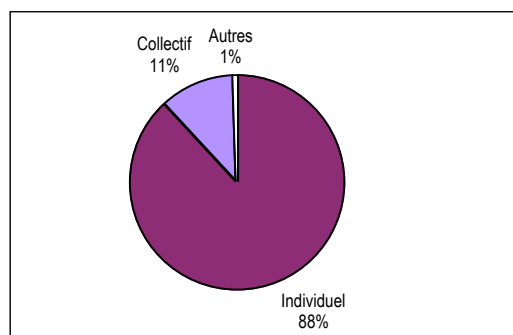

RP 99 - LES RÉSULTATS

La résidence antérieure de la population

Résidence au 1er janvier 1990	Population
Même logement	2 629
Autre logement de la commune	539
Autre commune d'Ille et Vilaine	1 771
Hors Ille et Vilaine	696
<i>dont en Bretagne</i>	161
<i>en France</i>	494
<i>aux DOM-TOM</i>	6
<i>à l'étranger</i>	35
Total	5 635

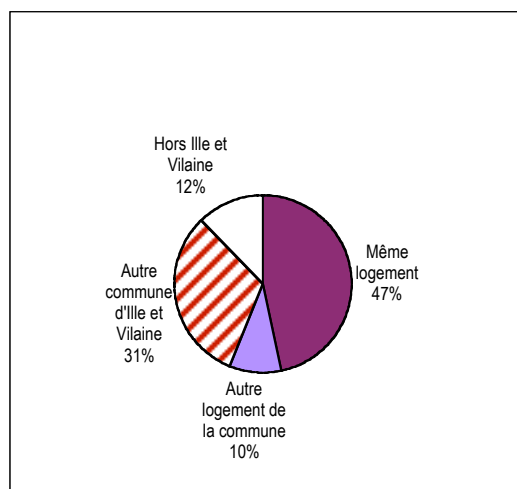

Source INSEE

Afin que le total soit égal à la population totale sans doubles comptes, les enfants nés depuis le 1er janvier 1990 ont été comptabilisés à la résidence de la personne de référence du ménage à cette date.

Pour en savoir plus ...

Agence d'Urbanisme et de Développement Intercommunal de l'Agglomération Rennaise

39 rue Capitaine Maignan - CS 46911
35069 RENNES Cedex Tél. 02 99 01 86 40

Institut National de la Statistique et des Etudes Economiques Bretagne

36 place du Colombier - CS 94439
35044 RENNES Cedex Tél. 02 99 29 33 66