

Mordelles

Notre commune sous la loupe



AGENCE D'URBANISME ET DE DÉVELOPPEMENT
INTERCOMMUNAL DE L'AGGLOMÉRATION RENNAISE

39 rue Capitaine Maignan - CS 46911 - 35069 RENNES Cedex
Téléphone : 02 99 01 86 40 Télécopie : 02 99 01 86 69

AUDIAR



INSEE

BRETAGNE

INSTITUT NATIONAL
DE LA STATISTIQUE
ET DES ÉTUDES
ÉCONOMIQUES

RP 99 - LES RÉSULTATS

1 - Population et ménages

Evolution démographique depuis 1962

Population sans doubles comptes (SdC)

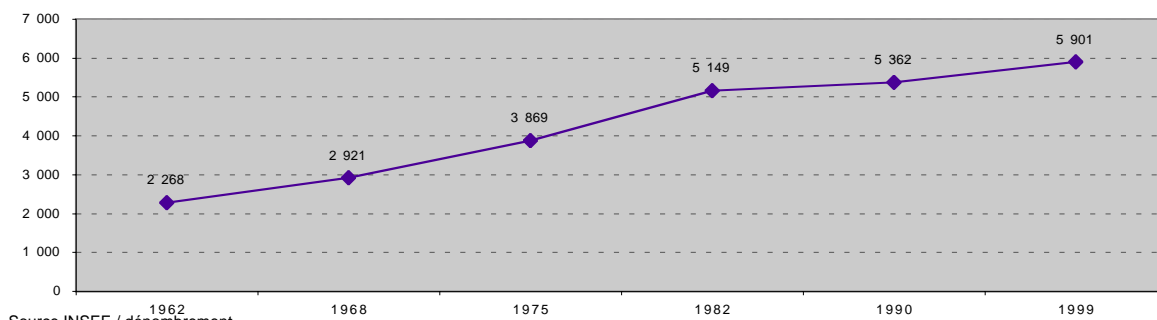

Source INSEE / dénombrement

Population sans doubles comptes :
population totale légale moins personnes habitant des établissements et ayant une résidence personnelle

Taux de variation annuel expliqué par le ...

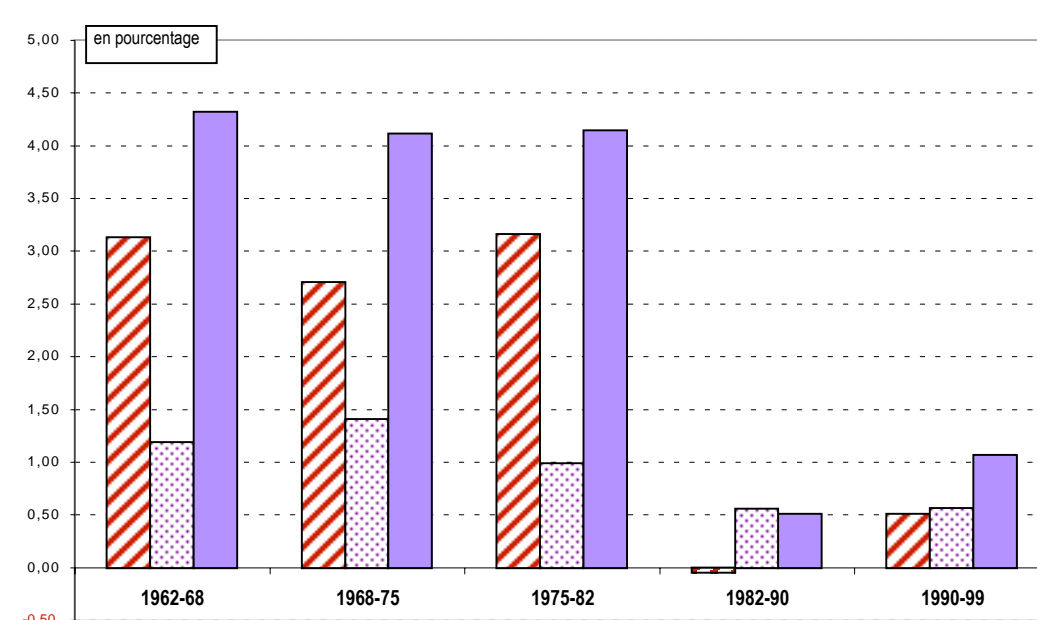

solde migratoire
 solde naturel
 solde total

Source INSEE

Solde migratoire

1990/99

271

Source INSEE

Solde migratoire :
différence entre le nombre d'entrées et de sorties dans la zone. Faute pour l'instant de connaissance précise du nombre de sorties, l'INSEE calcule ce solde par différence entre la variation totale de population et le solde naturel.

Solde naturel :
différence entre le nombre de naissances et le nombre de décès

Solde naturel

1990/99

268

Source INSEE

RP 99 - LES RÉSULTATS

Nombre de ménages

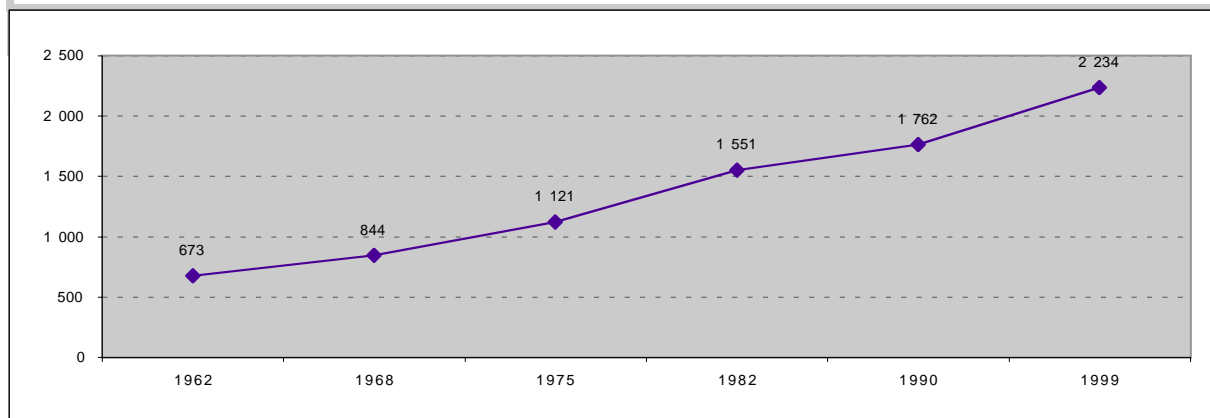

Taille moyenne des ménages

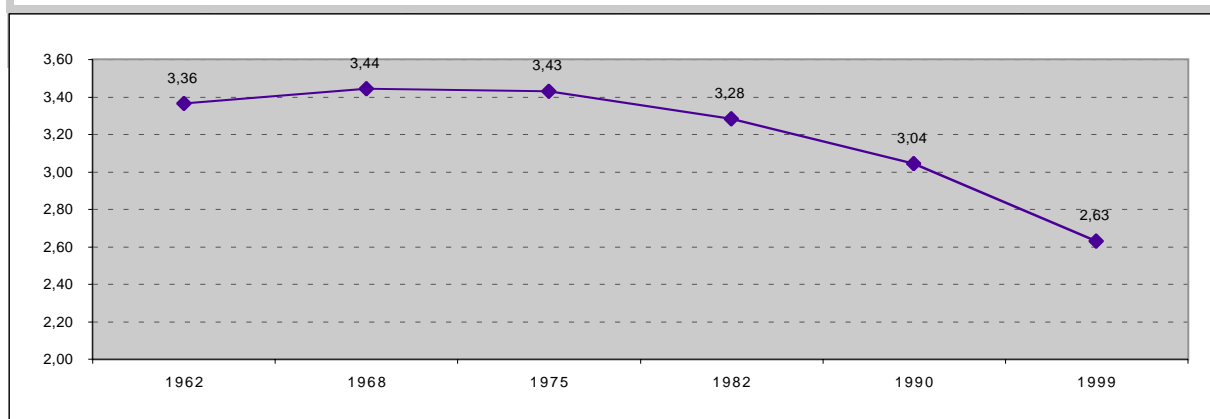

Taux de natalité pour 1000 habitants

1962/68	1968/75	1975/82	1982/90	1990/99
21,7	21,5	17,1	11,3	10,7

Source INSEE

Taux de natalité : rapport du nombre de naissances vivantes au cours de la période à la population totale au milieu de la période

Taux de mortalité pour 1000 habitants

1962/68	1968/75	1975/82	1982/90	1990/99
9,8	7,5	7,2	5,7	5,4

Source INSEE

Taux de mortalité : rapport du nombre de décès au cours de la période à la population totale au milieu de la période

RP 99 - LES RÉSULTATS

Sexe	Hommes	Femmes	Total
1990	2 708	2 657	5 365
1999	2 958	2 944	5 902

Population totale = Population sans doubles comptes redressée (population statistique)

Source INSEE

Classe d'âge	1990	1999
<20 ans	1 703	1 534
20-39	1 456	1 608
40-59	1 478	1 695
60-74	483	724
75 et plus	245	341
Total	5 365	5 902
âge moyen approché	34,9	38,1

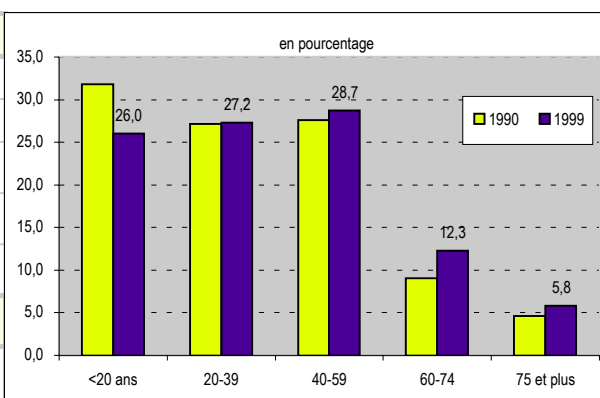

Source INSEE

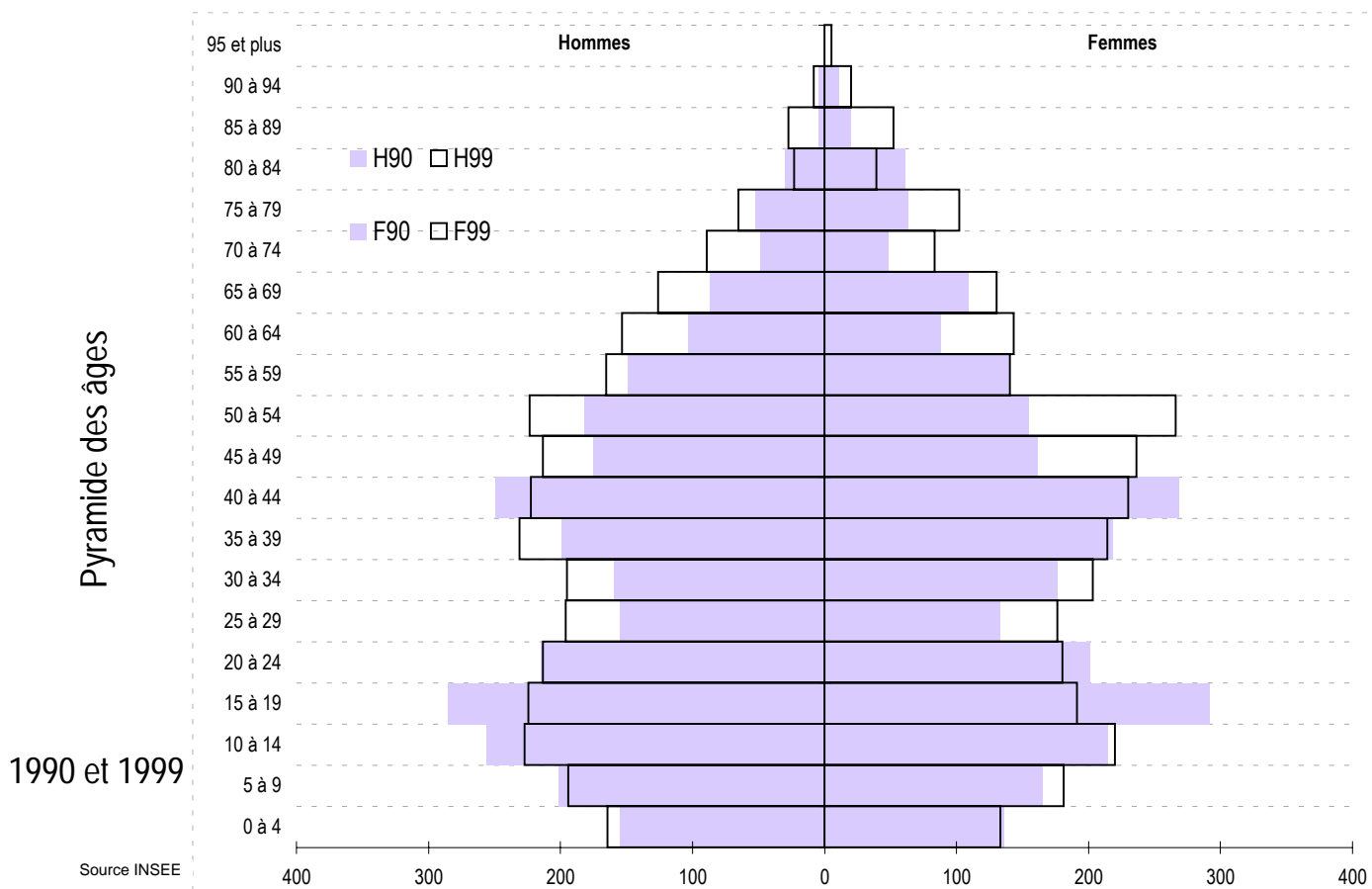

RP 99 - LES RÉSULTATS

Les ménages

nombre de ménages d'après l'âge de la personne de référence

Classe d'âge	Ménages	
	1990	1999
<20 ans	4	2
20-24	35	47
25-29	102	139
30-49	792	904
50-59	347	427
60-74	297	450
75 et plus	184	265
Total	1 761	2 234

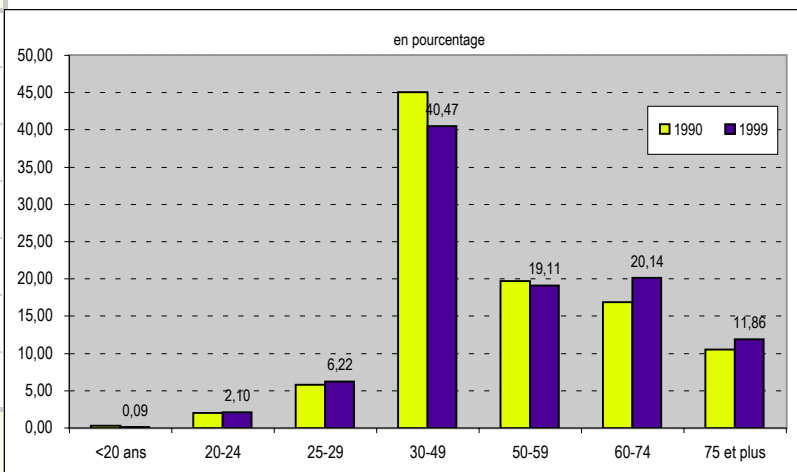

Source INSEE

nombre de ménages d'après le nombre de personnes

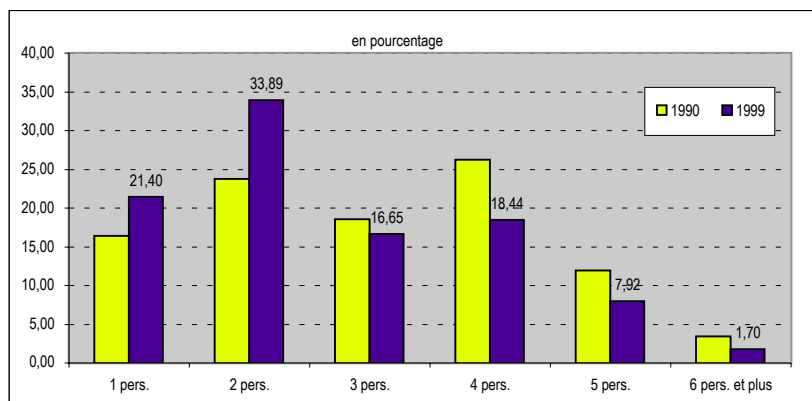

	Ménages composés de ... personnes	
	1990	1999
1 pers.	288	478
2 pers.	418	757
3 pers.	326	372
4 pers.	461	412
5 pers.	209	177
6 pers. et plus	59	38
Taille moyenne	3,04	2,63

Source INSEE

RP 99 - LES RÉSULTATS

2 - Population active 1999

Population active au lieu de résidence

	Population active			Population totale		
	Hommes	Femmes	Total	Hommes	Femmes	Total
< 20 ans	12	8	20	809	725	1 534
20 - 24	124	90	214	213	180	393
25 - 29	185	152	337	196	176	372
30 - 49	844	786	1 630	861	883	1 744
50 - 59	333	295	628	388	406	794
60 - 64	21	13	34	153	143	296
65 et plus	3	1	4	338	431	769
Total	1 522	1 345	2 867	2 958	2 944	5 902

Source INSEE

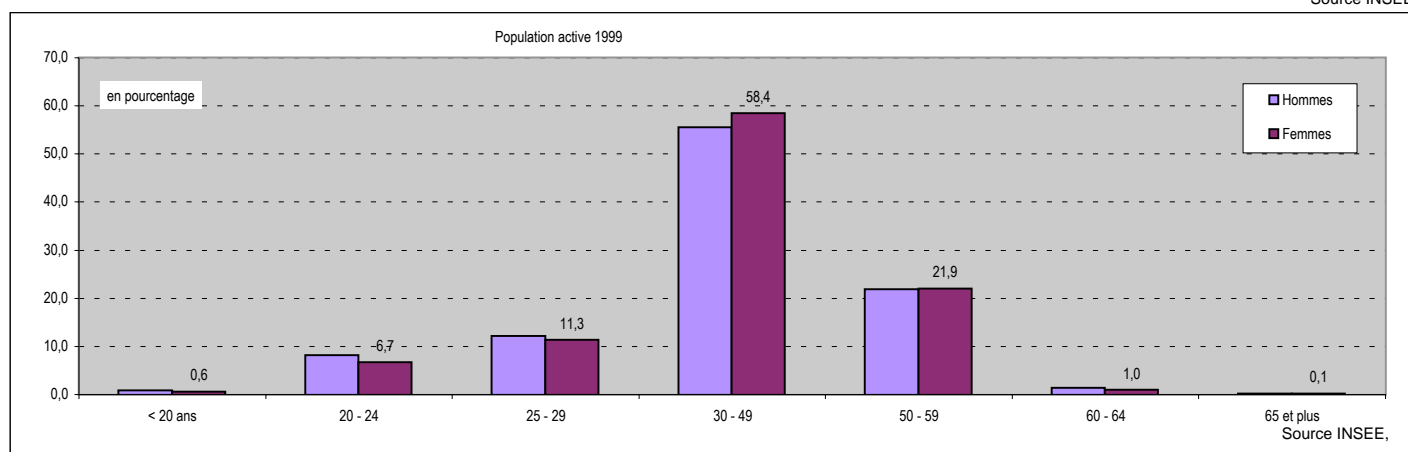

Population active : population active ayant un emploi, chômeurs et depuis 1990, militaires du contingent dans la population âgée de 15 ans ou plus

Part des actifs dans la population totale: 48,6%

Taux d'activité global: 59,9%
 Taux d'activité féminin : 55,8%
 Taux d'activité masculin : 64,1%

 Taux de chômage : 6,6%

Taux d'activité globale : Pourcentage de personnes actives dans la population âgée de 15 ans ou plus
Taux d'activité féminin : Pourcentage de femmes actives dans la population féminine âgée de 15 ans ou plus
Taux d'activité masculin : Pourcentage d'hommes actifs dans la population masculine âgée de 15 ans ou plus

Chômeurs : personnes qui se sont déclarées chômeurs ou "sans emploi" ; sont également comptés les mères de familles, "femmes au foyer" et retraités qui ont déclaré explicitement rechercher un travail

Taux de chômage : population au chômage dans la population active

RP 99 - LES RÉSULTATS

	Population active occupée			Population active au chômage		
	<i>Hommes</i>	<i>Femmes</i>	<i>Total</i>	<i>Hommes</i>	<i>Femmes</i>	<i>Total</i>
< 20 ans	9	6	15	3	2	5
20 - 24	95	71	166	22	19	41
25 - 29	165	127	292	19	25	44
30 - 49	810	746	1 556	34	40	74
50 - 59	323	282	605	10	13	23
60 - 64	19	13	32	2	0	2
65 et plus	3	1	4	0	0	0
Total	1 424	1 246	2 670	90	99	189

Source INSEE

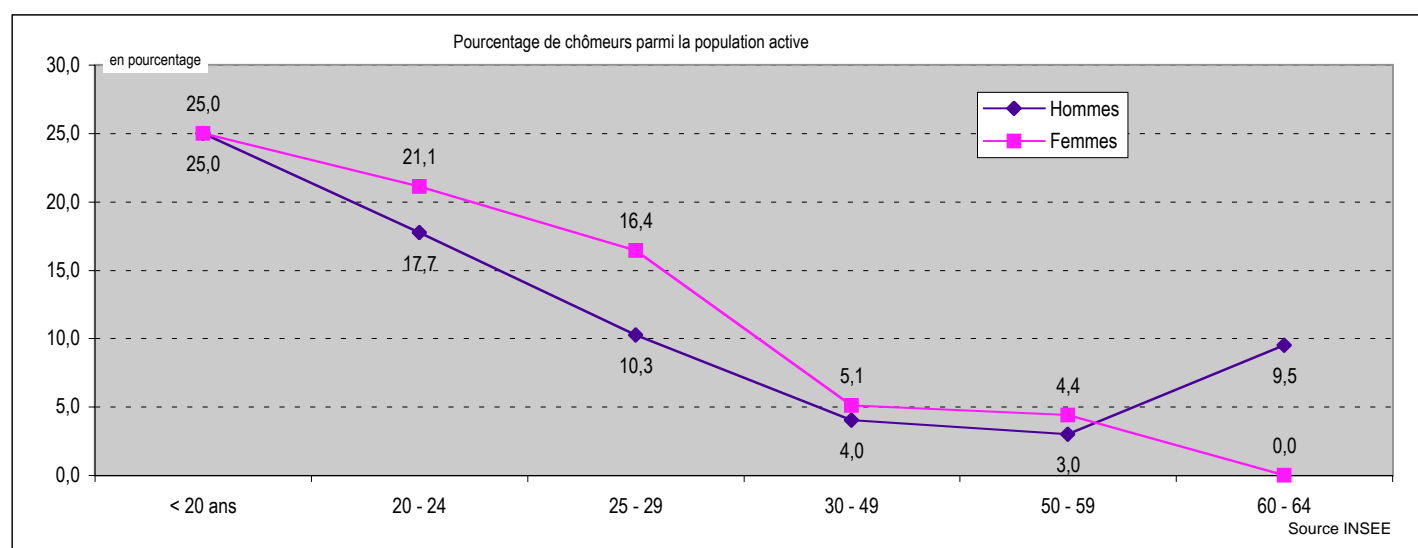

Où vont travailler les habitants de la commune ?

	<i>dans la commune de résidence</i>	<i>dans une autre commune de la zone d'emploi de Rennes</i>	<i>en Ille et Vilaine hors zone d'emploi de Rennes</i>	<i>hors département d'Ille et Vilaine</i>
Nombre d'actifs travaillant ...	633	1 903	40	94
Pourcentage d'actifs travaillant ...	23,7%	71,3%	1,5%	3,5%

RP 99 - LES RÉSULTATS

Type d'activité

Inactifs

	1990	1999
<i>Elèves ou Etudiants</i>	719	577
<i>Retraités</i>	702	983
<i>Autres inactifs</i>	1 442	1 475

Elèves ou étudiants de plus de 15 ans

Autres inactifs : enfants de 0 à 14 ans, "femmes au foyer" et autres personnes sans activité professionnelle en cours ou souhaitée

Actifs

<i>Actifs occupés</i>	2 290	2 670
<i>Chômeurs et militaires du contingent</i>	212	197

Total

	5 365	5 902
--	-------	-------

Source INSEE

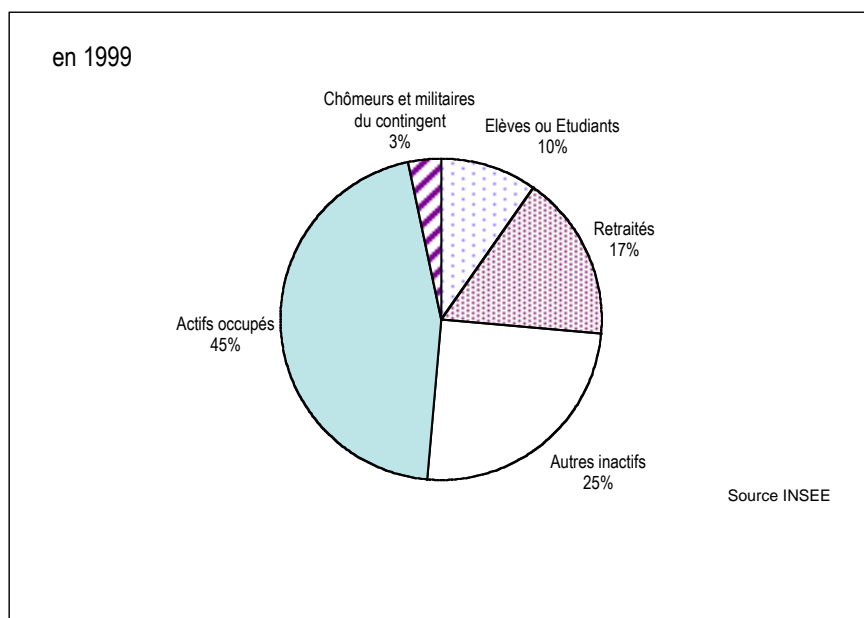

RP 99 - LES RÉSULTATS

Actifs ayant un emploi

	Non salariés	Salariés	Total
1990	335	1 955	2 290
1999	307	2 363	2 670

↓

	1999
Apprenti sous contrat	27
Stagiaires rémunérés	11
Emploi aidé (CES, emploi jeune ...)	36
Contrat CDD	191
Placé par une agence d'intérim	45
Titulaire de la Fonction publique	493
Contrat CDI	1 560

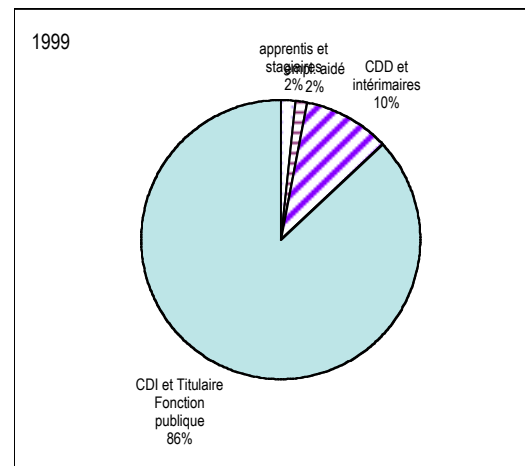

Chômeurs au Rp99

Age	Hommes	Femmes
15 à 24 ans	25	21
25 à 49 ans	53	65
50 ans et plus	12	13
Total	90	99

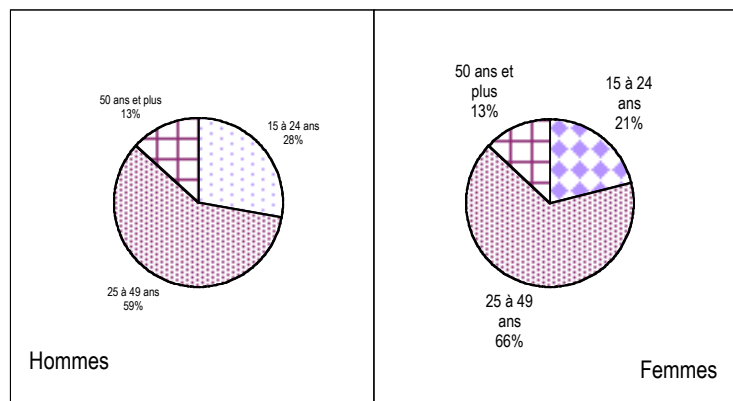

Ancienneté de la recherche

	Hommes	Femmes
moins d'1 an	53	49
plus d'1 an	34	50
non précisée	3	0

RP 99 - LES RÉSULTATS

3 - Habitat

Aux différents recensements : le parc de logements

	Résidences principales	Résidences secondaires	Logements vacants	Total Logement
1962	673	32	41	746
1968	844	45	45	934
1975	1 121	43	67	1 231
1982	1 551	33	55	1 639
1990	1 761	47	63	1 871
1999	2 234	40	76	2 350

Source : INSEE

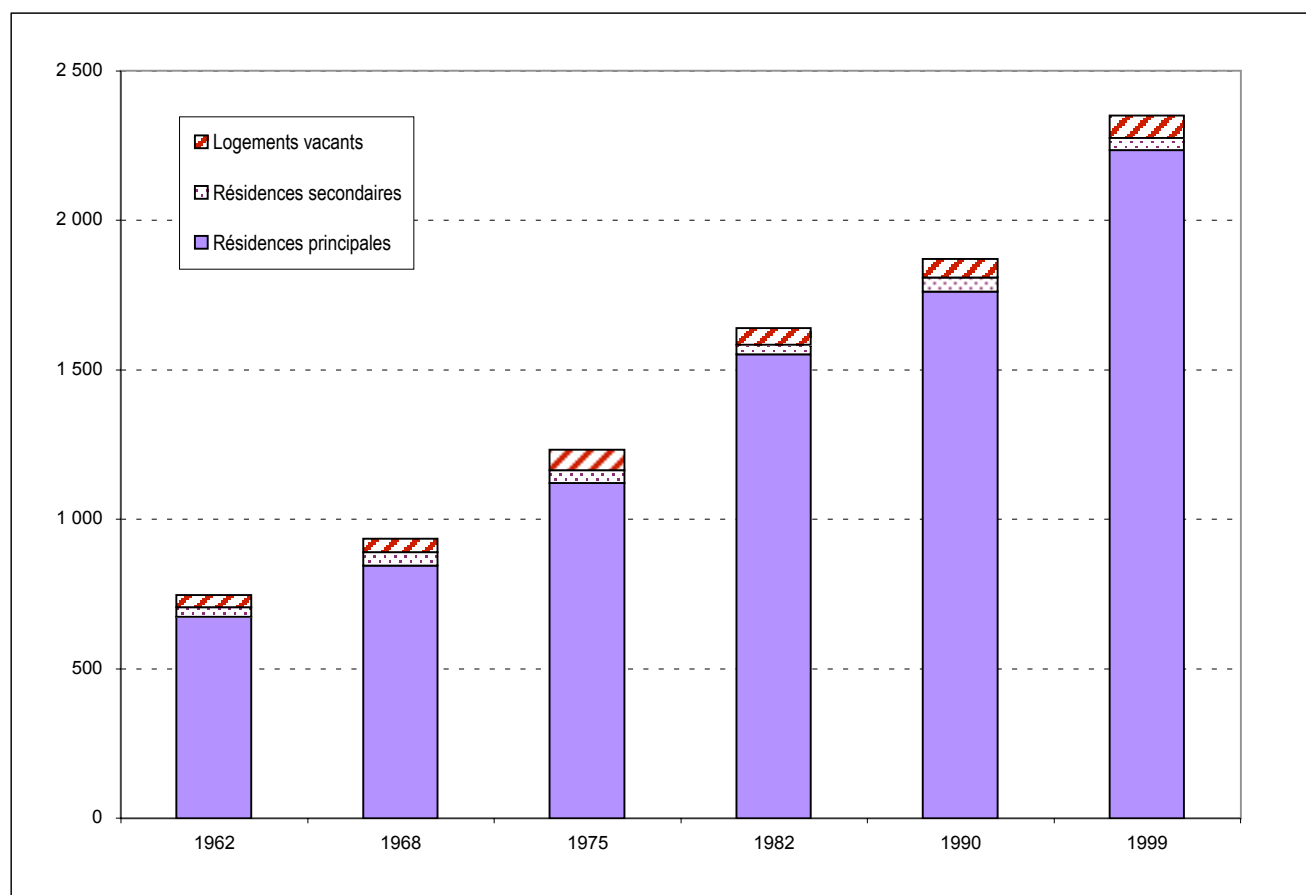

Source INSEE

RP 99 - LES RÉSULTATS

Les résidences principales au recensement de 1999

Âge du parc

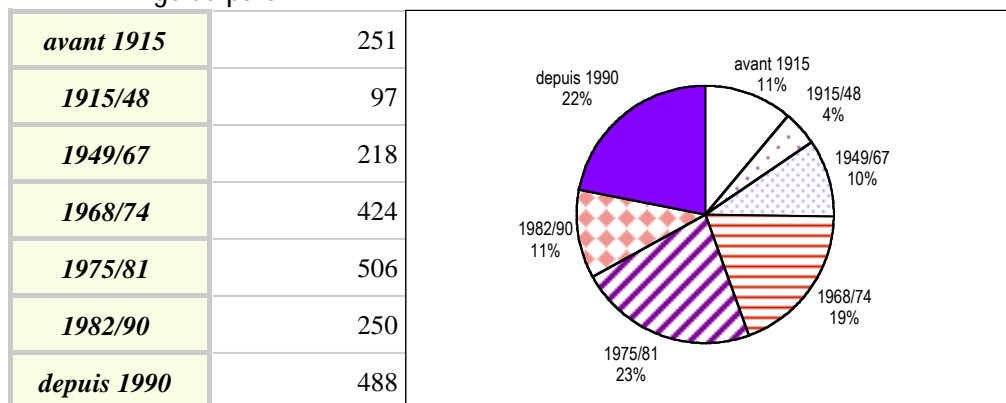

Source INSEE

Total Résidences Principales **2 234**

Taille des logements

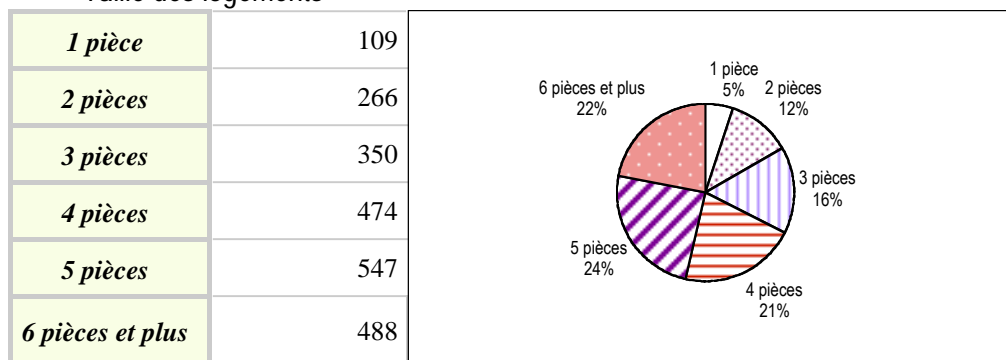

Source INSEE

Propriétaire : y compris accédant à la propriété
Locataire : locataire de logement vide, locataire de logement meublé, chambre d'hôtel occupée comme résidence principale
Autres : logement gratuit

Type de logement

Individuel	1 773
Collectif	374
Autres	87

Source INSEE

Autres (type de logement) : logement-foyer pour personne(s) âgée(s), ferme, chambre d'hôtel occupée comme résidence principale, construction provisoire ou habitation de fortune, pièce indépendante, logement dans un immeuble autre que d'habitation

Statut d'occupation

Propriétaires	1 461
Loc. privés	447
Loc. HLM	281
Autres	45

Source INSEE

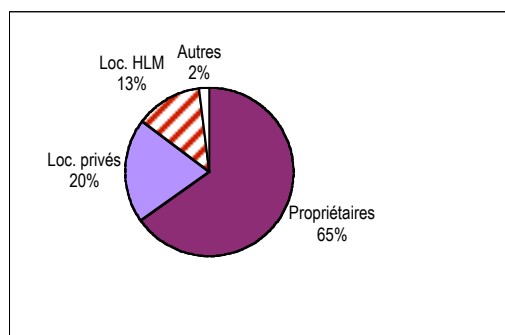
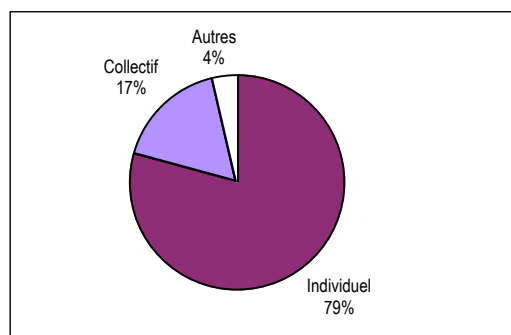

RP 99 - LES RÉSULTATS

La résidence antérieure de la population

Résidence au 1er janvier 1990	Population
<i>Même logement</i>	3 093
<i>Autre logement de la commune</i>	697
<i>Autre commune d'Ille et Vilaine</i>	1 436
<i>Hors Ille et Vilaine</i>	676
<i>dont en Bretagne</i>	173
<i>en France</i>	480
<i>aux DOM-TOM</i>	6
<i>à l'étranger</i>	17
Total	5 902

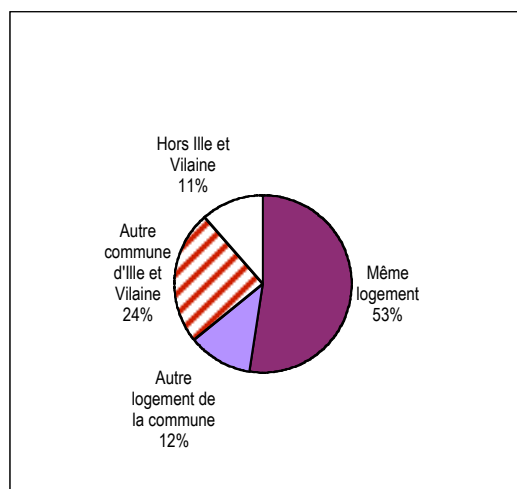

Source INSEE

Afin que le total soit égal à la population totale sans doubles comptes, les enfants nés depuis le 1er janvier 1990 ont été comptabilisés à la résidence de la personne de référence du ménage à cette date.

Pour en savoir plus ...

Agence d'Urbanisme et de Développement Intercommunal de l'Agglomération Rennaise

39 rue Capitaine Maignan - CS 46911
35069 RENNES Cedex Tél. 02 99 01 86 40

Institut National de la Statistique et des Etudes Economiques Bretagne

36 place du Colombier - CS 94439
35044 RENNES Cedex Tél. 02 99 29 33 66