

Gévezé

Notre commune sous la loupe



AGENCE D'URBANISME ET DE DÉVELOPPEMENT
INTERCOMMUNAL DE L'AGGLOMÉRATION RENNAISE

39 rue Capitaine Maignan - CS 46911 - 35069 RENNES Cedex
Téléphone : 02 99 01 86 40 Télécopie : 02 99 01 86 69

AUDIAR



INSEE

BRETAGNE

INSTITUT NATIONAL
DE LA STATISTIQUE

ET DES ÉTUDES

ÉCONOMIQUES

RP 99 - LES RÉSULTATS

1 - Population et ménages

Evolution démographique depuis 1962

Population sans doubles comptes (SdC)

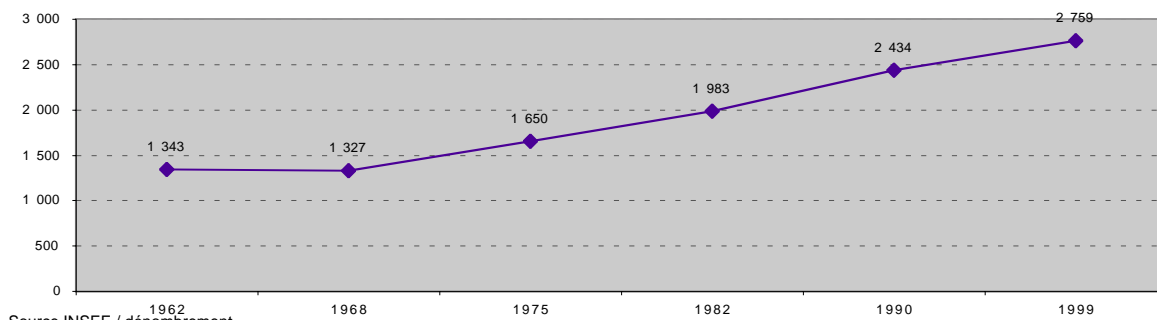

Source INSEE / dénombrement

Population sans doubles comptes :
population totale légale moins personnes habitant des établissements et ayant une résidence personnelle

Taux de variation annuel expliqué par le ...

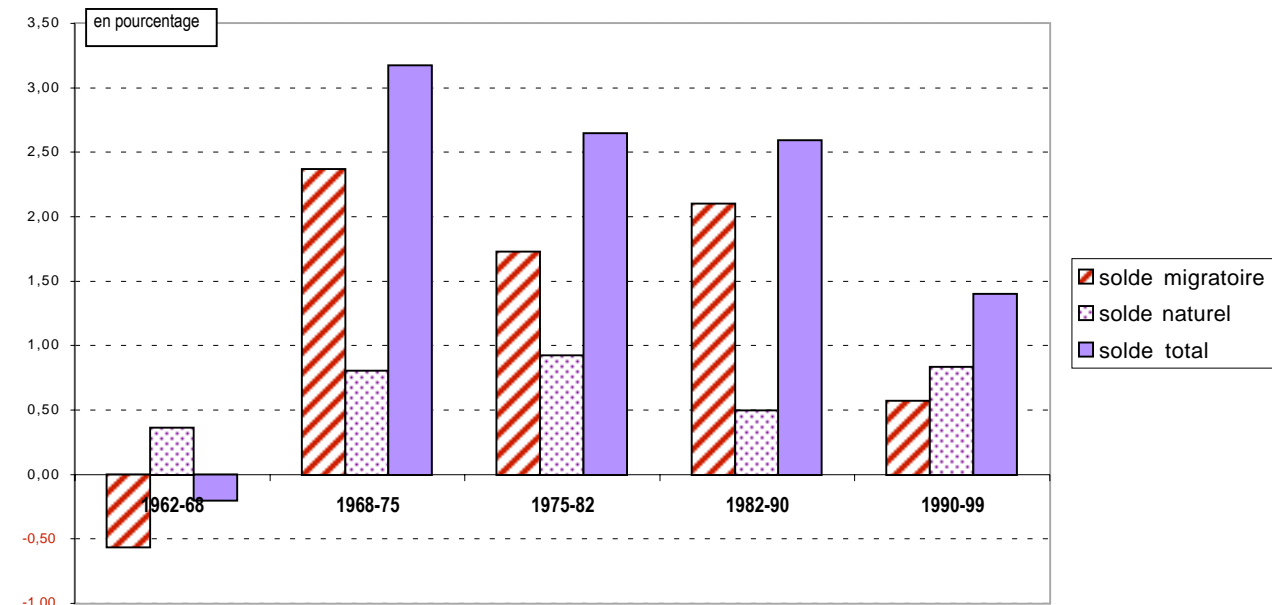

Source INSEE

Solde migratoire

1990/99

142

Source INSEE

Solde migratoire :

différence entre le nombre d'entrées et de sorties dans la zone. Faut pour l'instant de connaissance précise du nombre de sorties, l'INSEE calcule ce solde par différence entre la variation totale de population et le solde naturel.

Solde naturel :

différence entre le nombre de naissances et le nombre de décès

Solde naturel

1990/99

183

Source INSEE

RP 99 - LES RÉSULTATS

Nombre de ménages

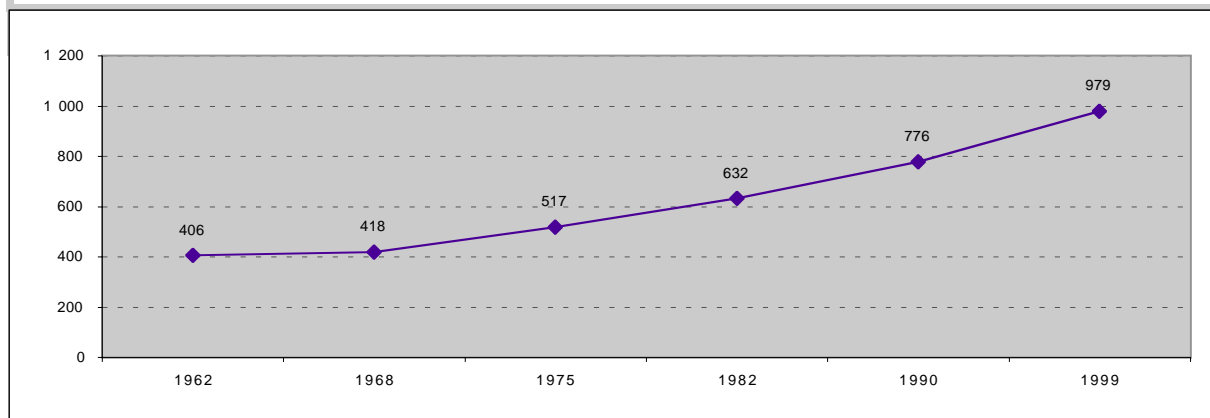

Taille moyenne des ménages

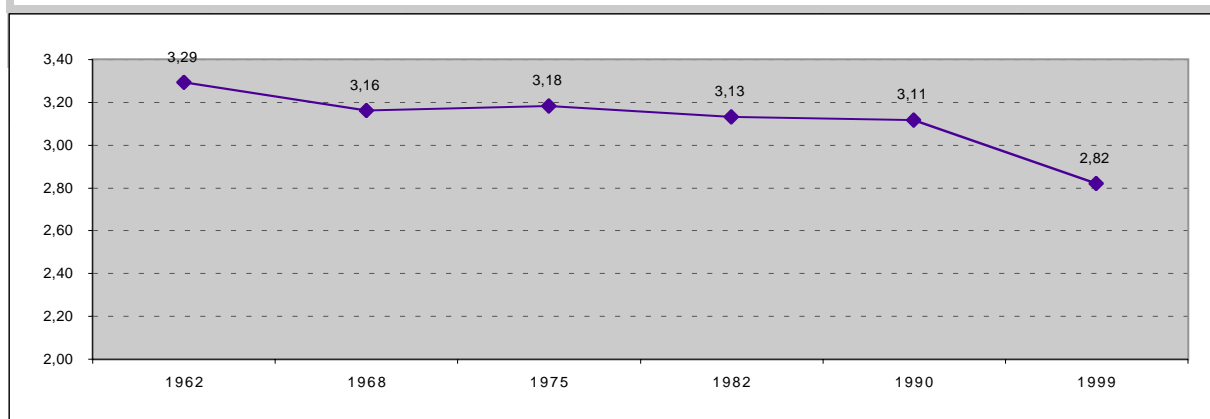

Taux de natalité pour 1000 habitants

1962/68	1968/75	1975/82	1982/90	1990/99
14,9	18,1	17,7	12,4	14,1

Source INSEE

Taux de natalité : rapport du nombre de naissances vivantes au cours de la période à la population totale au milieu de la période

Taux de mortalité pour 1000 habitants

1962/68	1968/75	1975/82	1982/90	1990/99
11,3	10,0	8,4	7,5	6,2

Source INSEE

Taux de mortalité : rapport du nombre de décès au cours de la période à la population totale au milieu de la période

RP 99 - LES RÉSULTATS

Sexe	Hommes	Femmes	Total
1990	1 205	1 225	2 430
1999	1 402	1 362	2 764

Population totale = Population sans doubles comptes redressée (population statistique)

Source INSEE

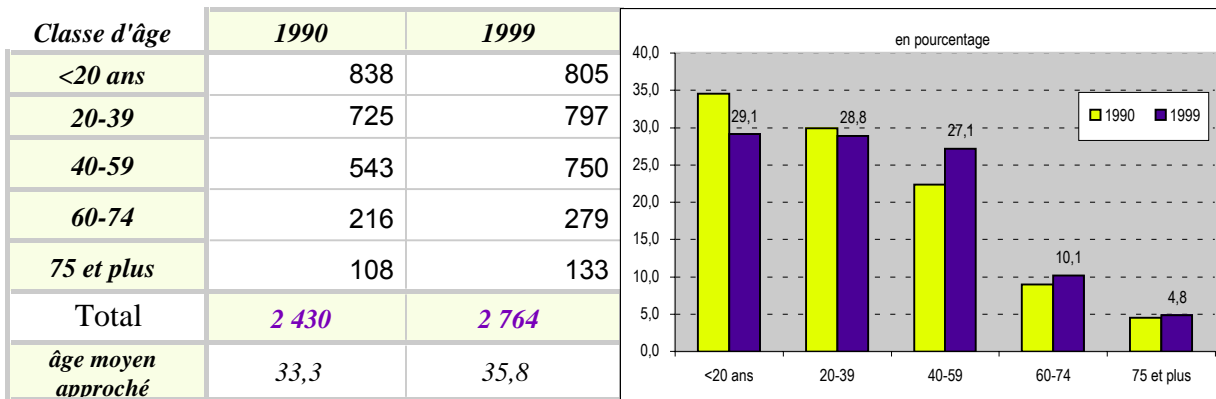

Source INSEE

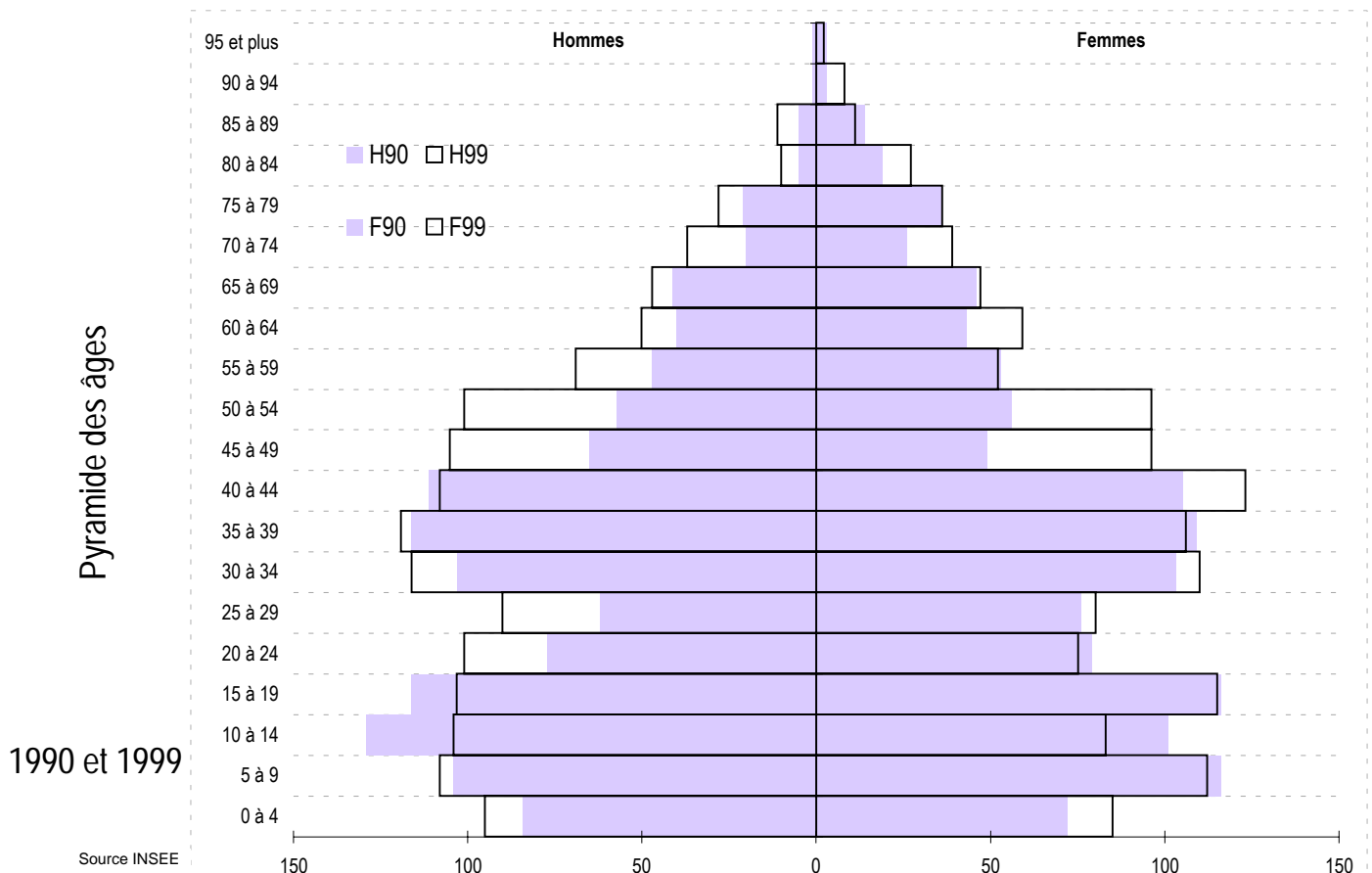

RP 99 - LES RÉSULTATS

Les ménages

nombre de ménages d'après l'âge de la personne de référence

Classe d'âge	Ménages	
	1990	1999
<20 ans	0	0
20-24	12	14
25-29	45	66
30-49	384	444
50-59	115	178
60-74	136	172
75 et plus	82	108
Total	774	982

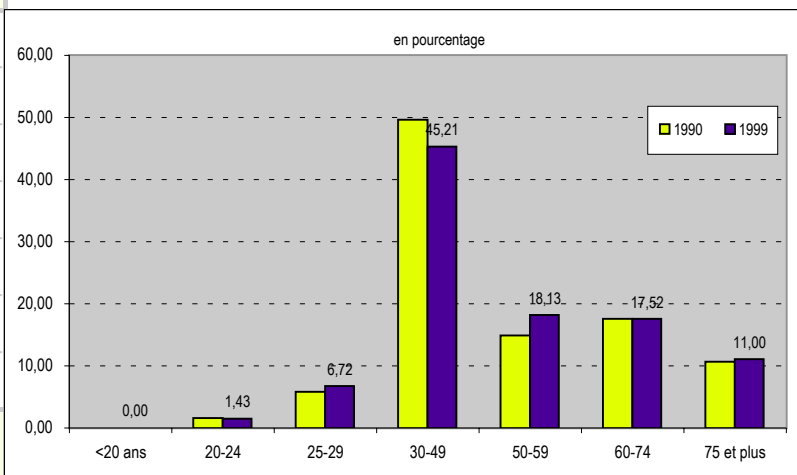

Source INSEE

nombre de ménages d'après le nombre de personnes

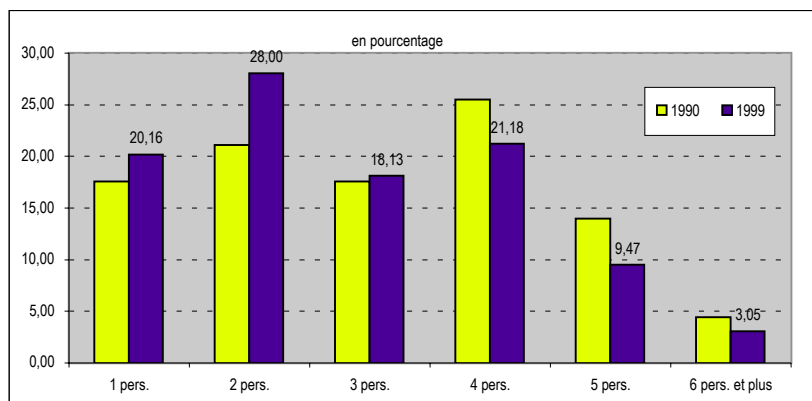

	Ménages composés de ... personnes	
	1990	1999
1 pers.	136	198
2 pers.	163	275
3 pers.	136	178
4 pers.	197	208
5 pers.	108	93
6 pers. et plus	34	30
Taille moyenne	3,11	2,82

Source INSEE

RP 99 - LES RÉSULTATS

2 - Population active 1999

Population active au lieu de résidence

	Population active			Population totale		
	Hommes	Femmes	Total	Hommes	Femmes	Total
< 20 ans	11	6	17	410	395	805
20 - 24	64	37	101	101	75	176
25 - 29	86	72	158	90	80	170
30 - 49	441	406	847	448	435	883
50 - 59	156	100	256	170	148	318
60 - 64	8	7	15	50	59	109
65 et plus	0	0	0	133	170	303
Total	766	628	1 394	1 402	1 362	2 764

Source INSEE

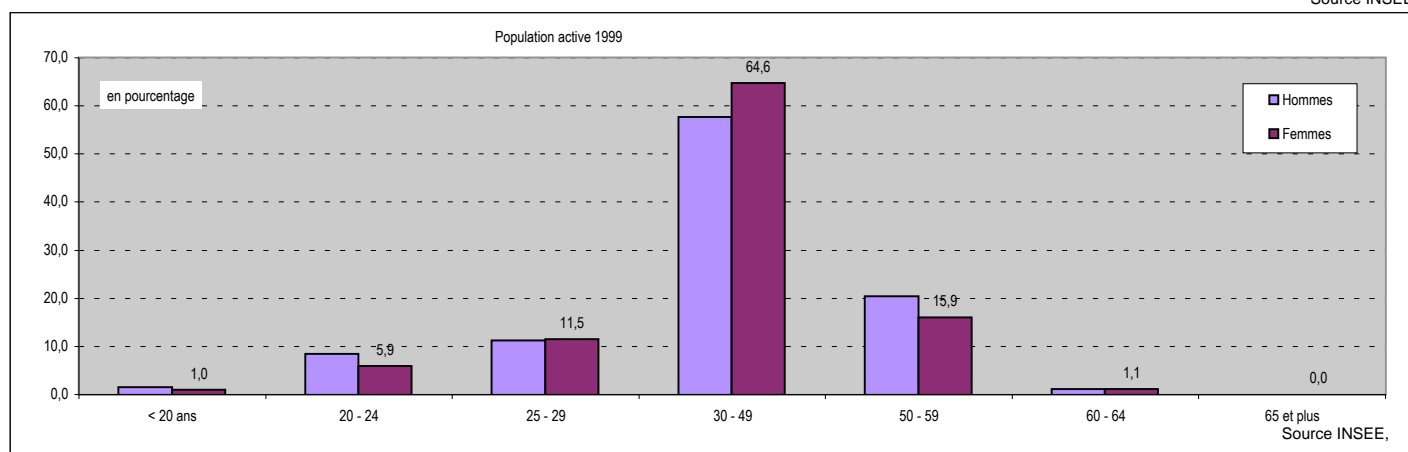

Population active : population active ayant un emploi, chômeurs et depuis 1990, militaires du contingent dans la population âgée de 15 ans ou plus

Part des actifs dans la population totale: 50,4%

Taux d'activité global: 64,0%
 Taux d'activité féminin : 58,0%
 Taux d'activité masculin : 70,0%

 Taux de chômage : 6,4%

Taux d'activité globale : Pourcentage de personnes actives dans la population âgée de 15 ans ou plus
Taux d'activité féminin : Pourcentage de femmes actives dans la population féminine âgée de 15 ans ou plus
Taux d'activité masculin : Pourcentage d'hommes actifs dans la population masculine âgée de 15 ans ou plus

Chômeurs : personnes qui se sont déclarées chômeurs ou "sans emploi" ; sont également comptés les mères de familles, "femmes au foyer" et retraités qui ont déclaré explicitement rechercher un travail

Taux de chômage : population au chômage dans la population active

RP 99 - LES RÉSULTATS

	Population active occupée			Population active au chômage		
	<i>Hommes</i>	<i>Femmes</i>	<i>Total</i>	<i>Hommes</i>	<i>Femmes</i>	<i>Total</i>
< 20 ans	9	6	15	2	0	2
20 - 24	54	28	82	6	9	15
25 - 29	77	65	142	8	7	15
30 - 49	427	381	808	14	25	39
50 - 59	146	92	238	10	8	18
60 - 64	8	7	15	0	0	0
65 et plus	0	0	0	0	0	0
Total	721	579	1 300	40	49	89

Source INSEE

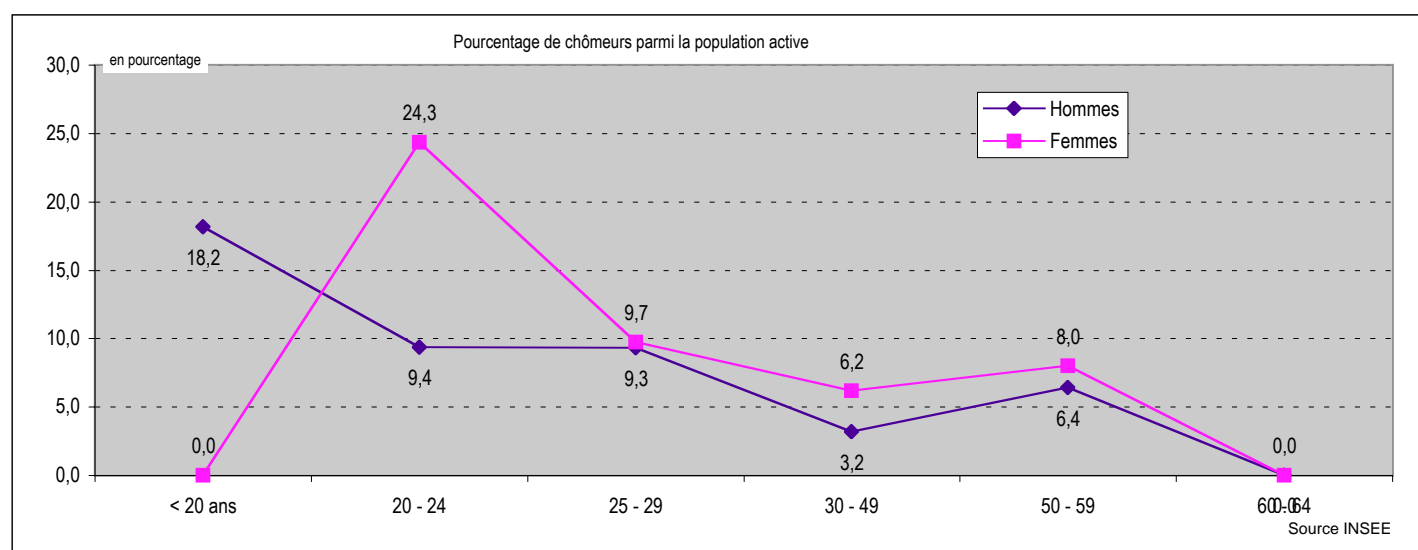

Où vont travailler les habitants de la commune ?

	<i>dans la commune de résidence</i>	<i>dans une autre commune de la zone d'emploi de Rennes</i>	<i>en Ille et Vilaine hors zone d'emploi de Rennes</i>	<i>hors département d'Ille et Vilaine</i>
Nombre d'actifs travaillant ...	261	977	21	41
Pourcentage d'actifs travaillant ...	20,1%	75,2%	1,6%	3,2%

RP 99 - LES RÉSULTATS

Type d'activité

Inactifs

	1990	1999
<i>Elèves ou Etudiants</i>	266	282
<i>Retraités</i>	307	403
<i>Autres inactifs</i>	741	685

Elèves ou étudiants de plus de 15 ans

Autres inactifs : enfants de 0 à 14 ans, "femmes au foyer" et autres personnes sans activité professionnelle en cours ou souhaitée

Actifs

<i>Actifs occupés</i>	1 047	1 300
<i>Chômeurs et militaires du contingent</i>	69	94

Total

2 430	2 764
-------	-------

Source INSEE

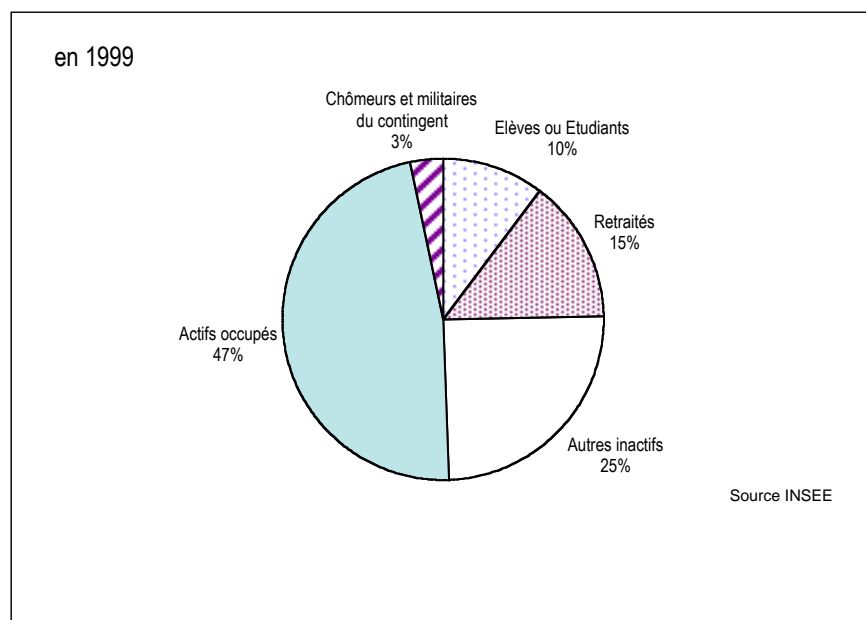

RP 99 - LES RÉSULTATS

Actifs ayant un emploi

	Non salariés	Salariés	Total
1990	257	790	1 047
1999	199	1 101	1 300

↓

	1999
Apprenti sous contrat	23
Stagiaires rémunérés	3
Emploi aidé (CES, emploi jeune ...)	22
Contrat CDD	78
Placé par une agence d'intérim	25
Titulaire de la Fonction publique	221
Contrat CDI	729

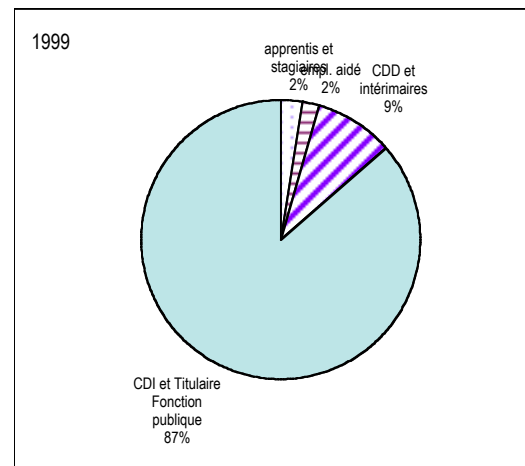

Chômeurs au Rp99

Age	Hommes	Femmes
15 à 24 ans	8	9
25 à 49 ans	22	32
50 ans et plus	10	8
Total	40	49

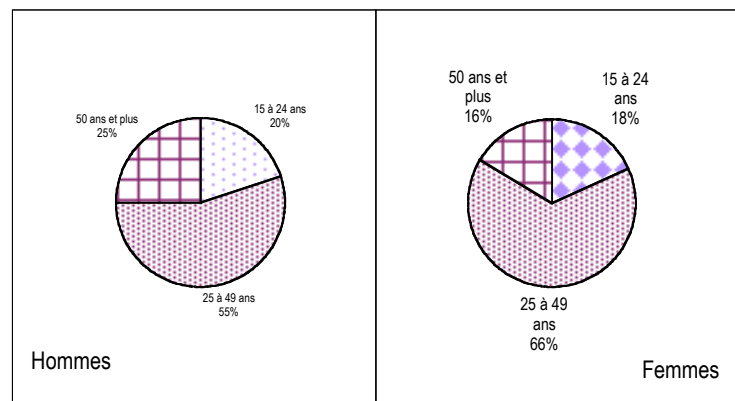

Ancienneté de la recherche

	Hommes	Femmes
moins d'1 an	23	24
plus d'1 an	17	25
non précisée	0	0

RP 99 - LES RÉSULTATS

3 - Habitat

Aux différents recensements : le parc de logements

	Résidences principales	Résidences secondaires	Logements vacants	Total Logement
1962	406	11	30	447
1968	418	13	33	464
1975	517	29	47	593
1982	632	30	42	704
1990	774	33	28	835
1999	982	19	42	1 043

Source : INSEE

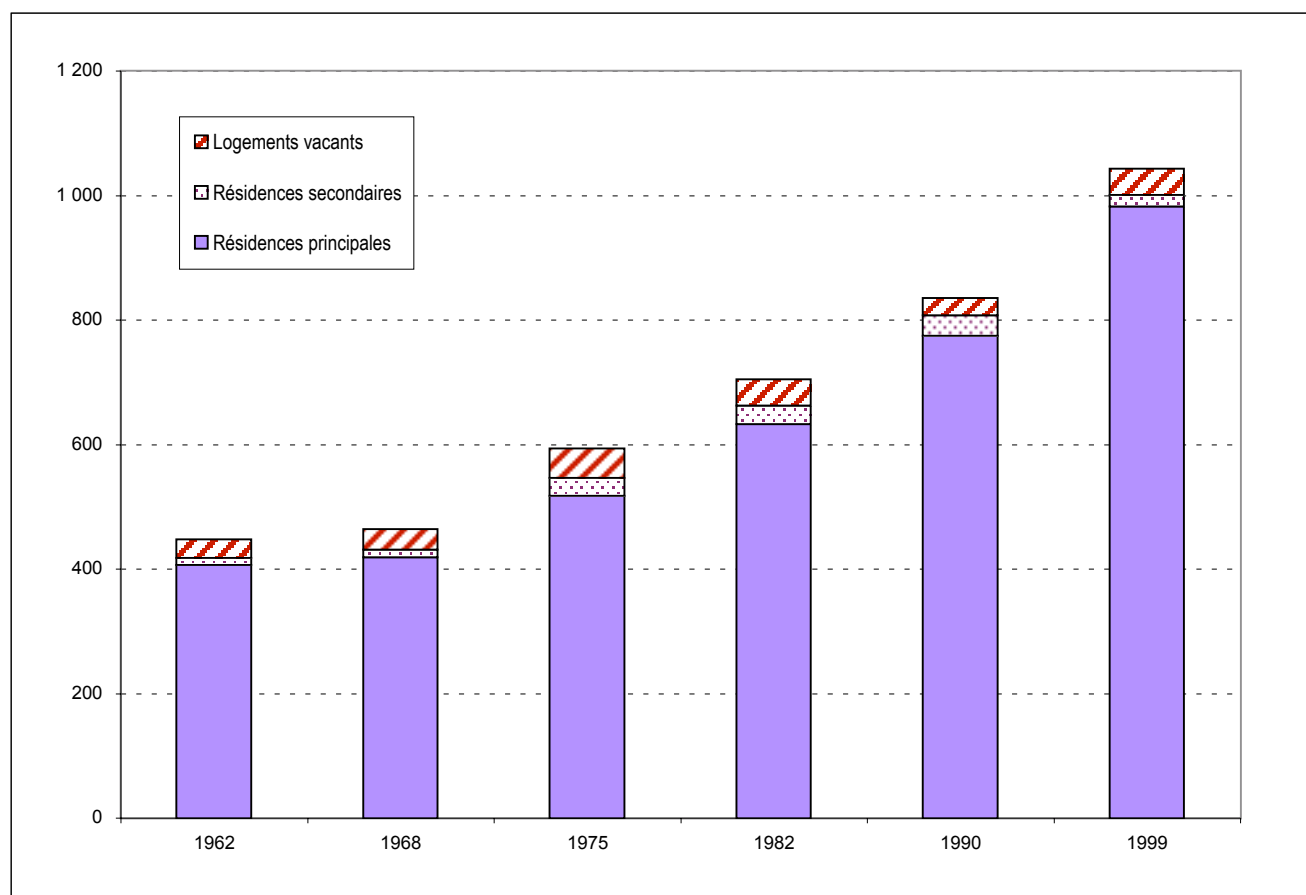

Source INSEE

RP 99 - LES RÉSULTATS

Les résidences principales au recensement de 1999

Âge du parc

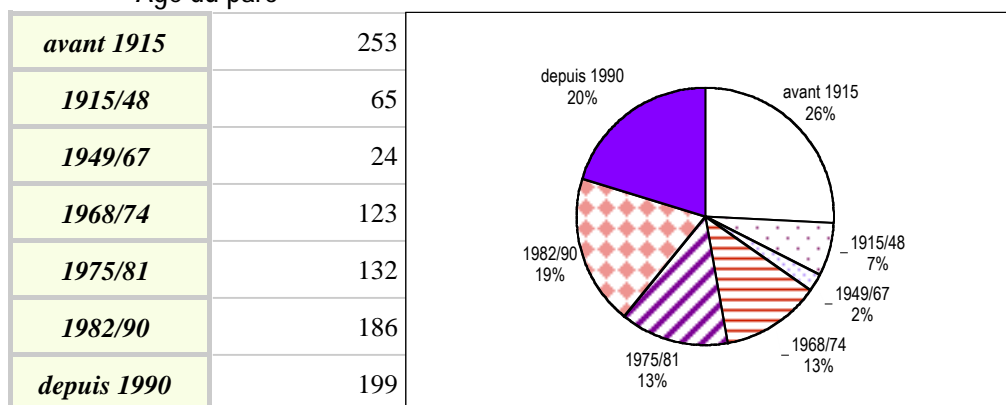

Source INSEE

Total Résidences Principales **982**

Taille des logements

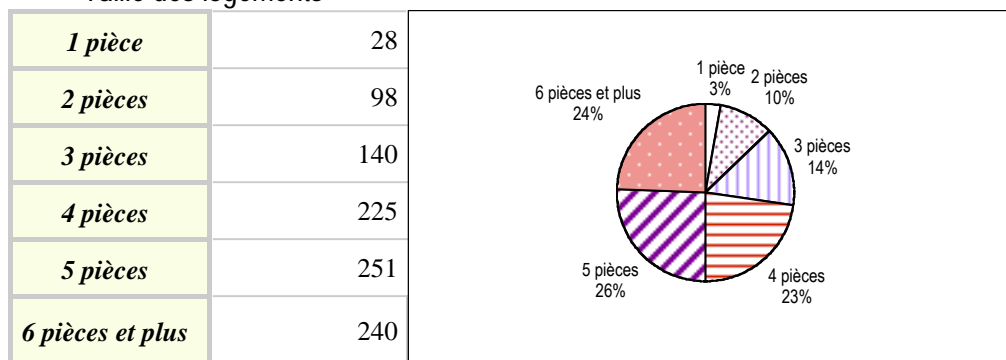

Source INSEE

Propriétaire : y compris accédant à la propriété
 Locataire : locataire de logement vide, locataire de logement meublé, chambre d'hôtel occupée comme résidence principale
 Autres : logement gratuit

Type de logement

<i>Individuel</i>	877
<i>Collectif</i>	79
<i>Autres</i>	26

Source INSEE

Autres (type de logement) : logement-foyer pour personne(s) âgée(s), ferme, chambre d'hôtel occupée comme résidence principale, construction provisoire ou habitation de fortune, pièce indépendante, logement dans un immeuble autre que d'habitation

Statut d'occupation

<i>Propriétaires</i>	695
<i>Loc. privés</i>	223
<i>Loc. HLM</i>	45
<i>Autres</i>	19

Source INSEE

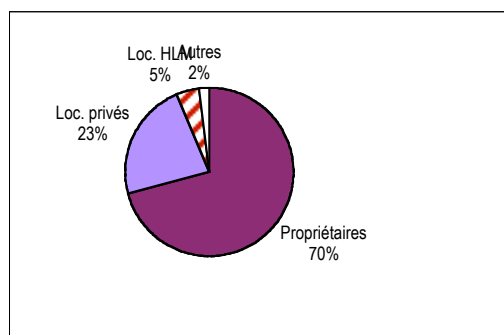
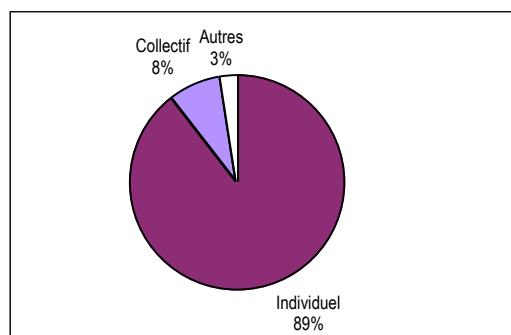

RP 99 - LES RÉSULTATS

La résidence antérieure de la population

Résidence au 1er janvier 1990	Population
Même logement	1 487
Autre logement de la commune	228
Autre commune d'Ille et Vilaine	680
Hors Ille et Vilaine	369
<i>dont en Bretagne</i>	83
<i>en France</i>	269
<i>aux DOM-TOM</i>	8
<i>à l'étranger</i>	9
Total	2 764

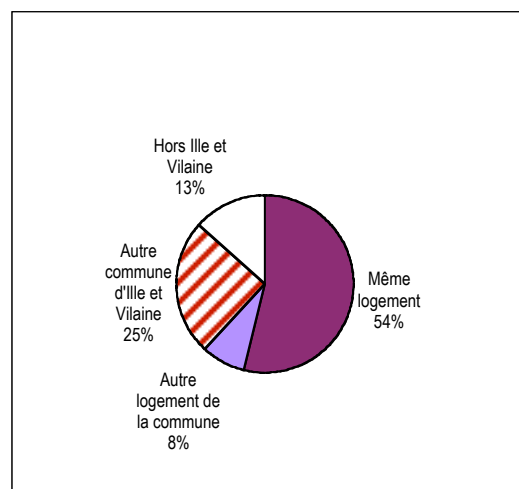

Source INSEE

Afin que le total soit égal à la population totale sans doubles comptes, les enfants nés depuis le 1er janvier 1990 ont été comptabilisés à la résidence de la personne de référence du ménage à cette date.

Pour en savoir plus ...

Agence d'Urbanisme et de Développement Intercommunal de l'Agglomération Rennaise

39 rue Capitaine Maignan - CS 46911
35069 RENNES Cedex Tél. 02 99 01 86 40

Institut National de la Statistique et des Etudes Economiques Bretagne

36 place du Colombier - CS 94439
35044 RENNES Cedex Tél. 02 99 29 33 66