

Chavagne

Notre commune sous la loupe



AGENCE D'URBANISME ET DE DÉVELOPPEMENT
INTERCOMMUNAL DE L'AGGLOMÉRATION RENNAISE

39 rue Capitaine Maignan - CS 46911 - 35069 RENNES Cedex
Téléphone : 02 99 01 86 40 Télécopie : 02 99 01 86 69

AUDIAR



INSEE

BRETAGNE

INSTITUT NATIONAL
DE LA STATISTIQUE

ET DES ÉTUDES

ÉCONOMIQUES

RP 99 - LES RÉSULTATS

1 - Population et ménages

Evolution démographique depuis 1962

Population sans doubles comptes (SdC)

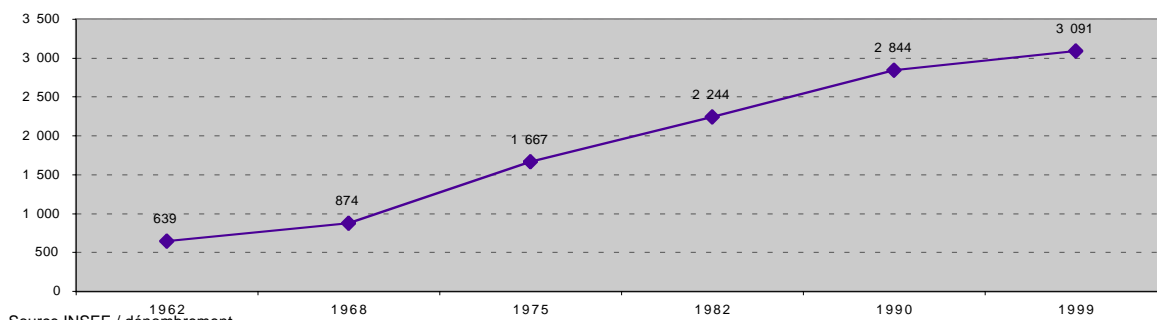

Source INSEE / dénombrement

Population sans doubles comptes :
population totale légale moins personnes habitant des établissements et ayant une résidence personnelle

Taux de variation annuel expliqué par le ...

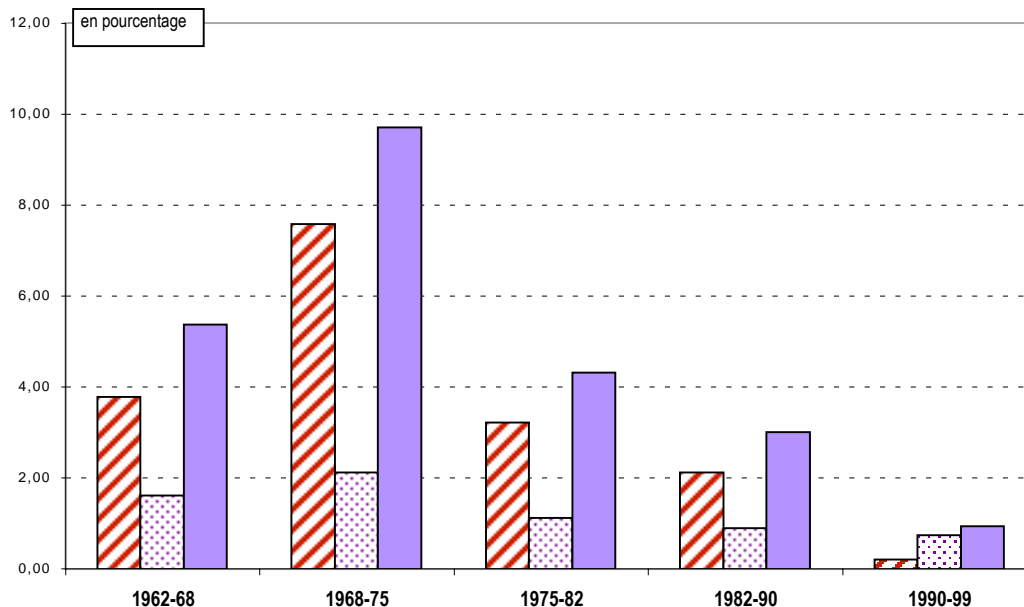

Source INSEE

Solde migratoire

1990/99

62

Source INSEE

Solde migratoire :
différence entre le nombre d'entrées et de sorties dans la zone. Faute pour l'instant de connaissance précise du nombre de sorties, l'INSEE calcule ce solde par différence entre la variation totale de population et le solde naturel.

Solde naturel :
différence entre le nombre de naissances et le nombre de décès

Solde naturel

1990/99

185

Source INSEE

RP 99 - LES RÉSULTATS

Nombre de ménages

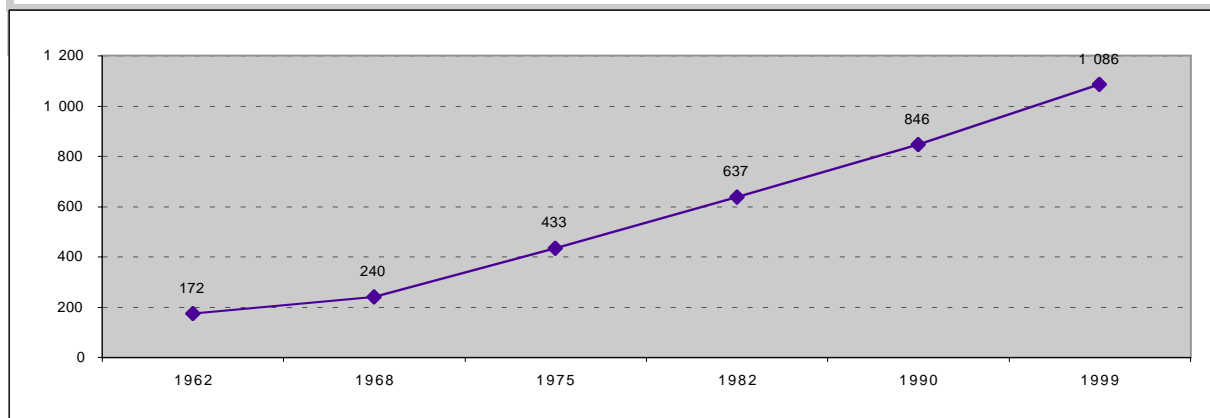

Taille moyenne des ménages

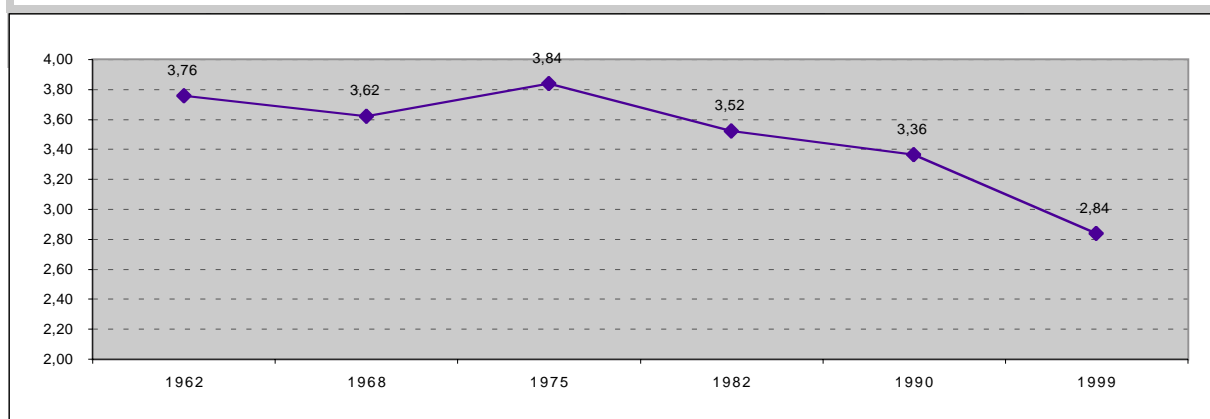

Taux de natalité pour 1000 habitants

1962/68	1968/75	1975/82	1982/90	1990/99
24,0	26,2	15,0	12,9	10,6

Source INSEE

Taux de natalité : rapport du nombre de naissances vivantes au cours de la période à la population totale au milieu de la période

Taux de mortalité pour 1000 habitants

1962/68	1968/75	1975/82	1982/90	1990/99
8,0	5,0	3,9	4,0	3,7

Source INSEE

Taux de mortalité : rapport du nombre de décès au cours de la période à la population totale au milieu de la période

RP 99 - LES RÉSULTATS

Sexe	Hommes	Femmes	Total
1990	1 438	1 405	2 843
1999	1 565	1 526	3 091

Population totale = Population sans doubles comptes redressée (population statistique)

Source INSEE

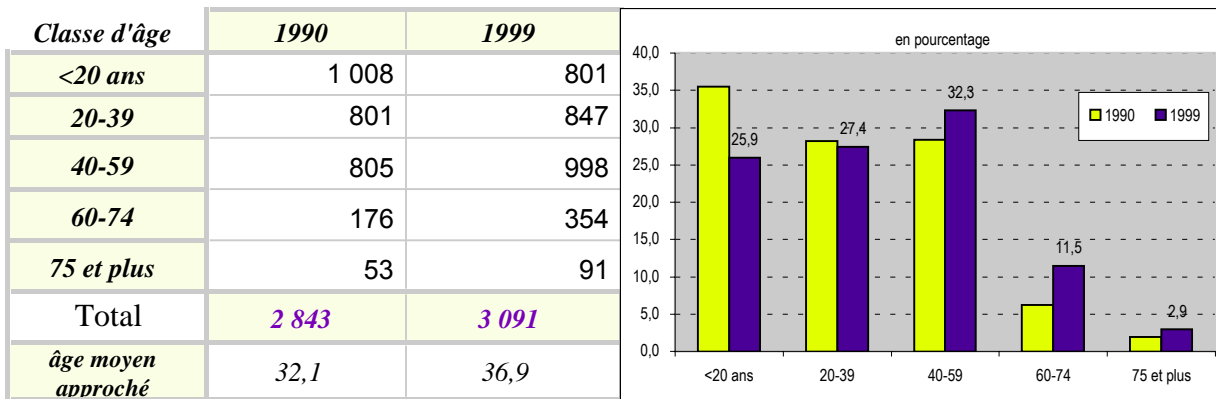

Source INSEE

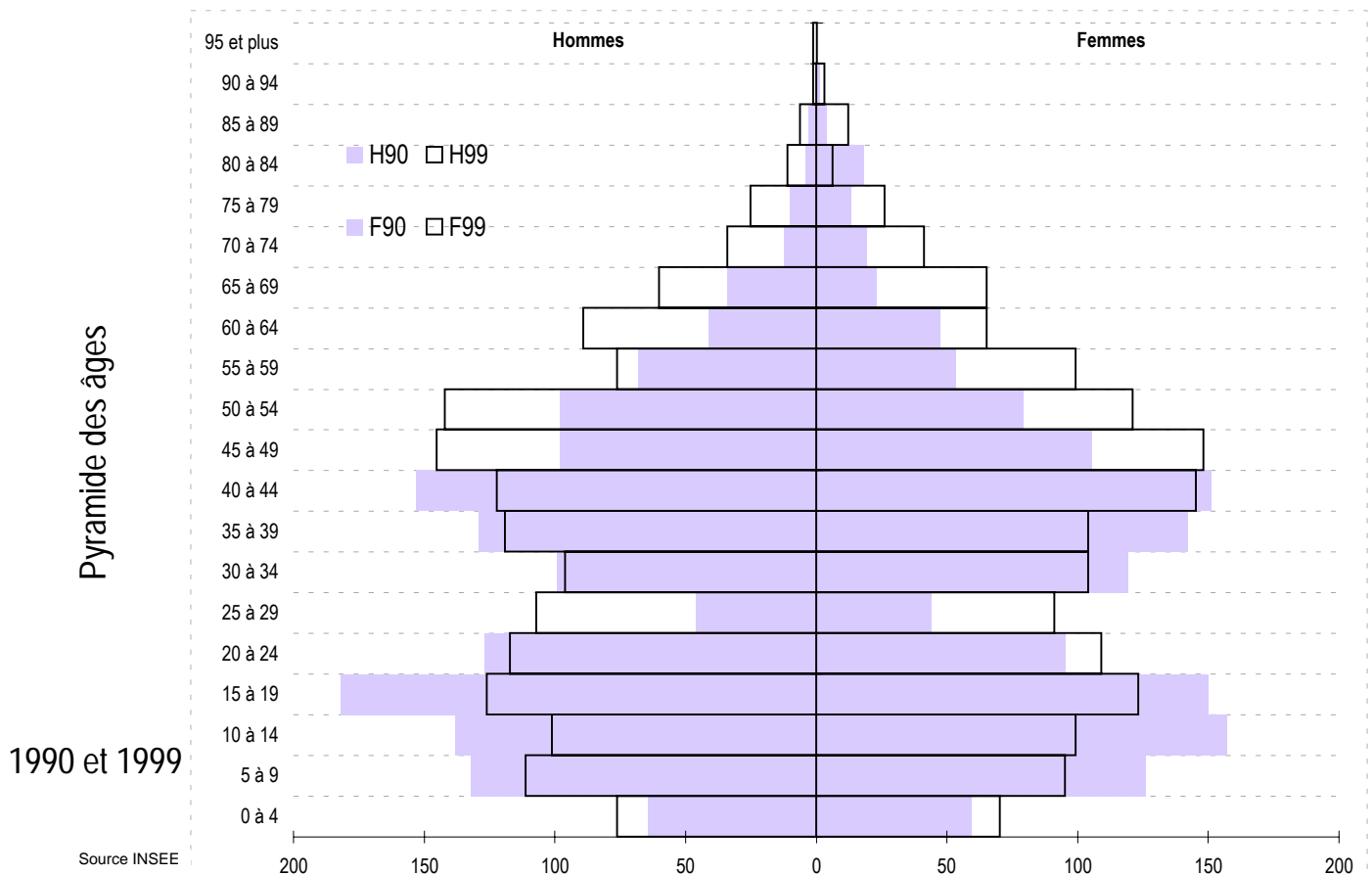

RP 99 - LES RÉSULTATS

Les ménages

nombre de ménages d'après l'âge de la personne de référence

Classe d'âge	Ménages	
	1990	1999
<20 ans	2	0
20-24	14	15
25-29	31	54
30-49	480	501
50-59	170	238
60-74	106	210
75 et plus	43	67
Total	846	1 085

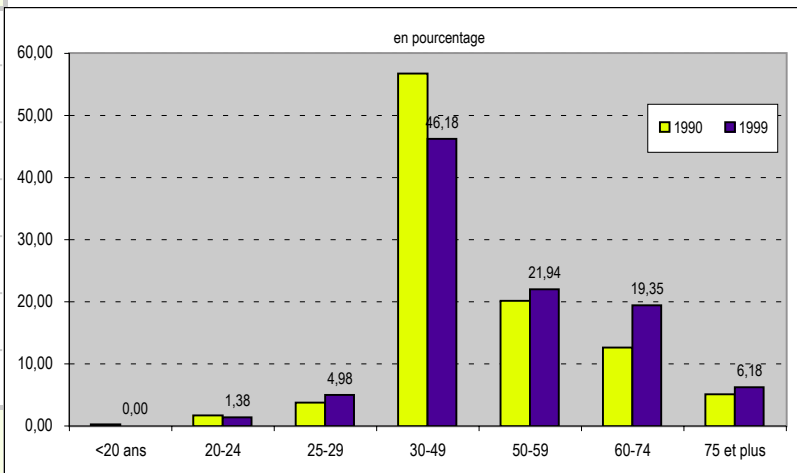

Source INSEE

nombre de ménages d'après le nombre de personnes

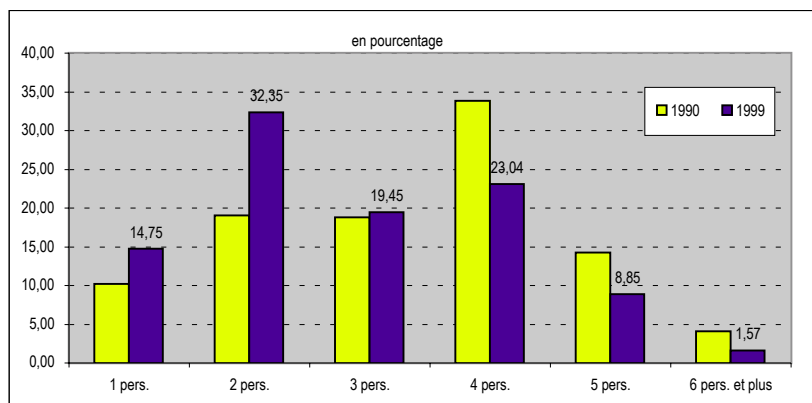

	Ménages composés de ... personnes	
	1990	1999
1 pers.	86	160
2 pers.	161	351
3 pers.	159	211
4 pers.	286	250
5 pers.	120	96
6 pers. et plus	34	17
Taille moyenne	3,36	2,84

Source INSEE

RP 99 - LES RÉSULTATS

2 - Population active 1999

Population active au lieu de résidence

	Population active			Population totale		
	Hommes	Femmes	Total	Hommes	Femmes	Total
< 20 ans	4	3	7	414	387	801
20 - 24	71	36	107	117	109	226
25 - 29	99	75	174	107	91	198
30 - 49	479	450	929	482	501	983
50 - 59	190	151	341	218	220	438
60 - 64	2	5	7	89	65	154
65 et plus	2	3	5	138	153	291
Total	847	723	1 570	1 565	1 526	3 091

Source INSEE

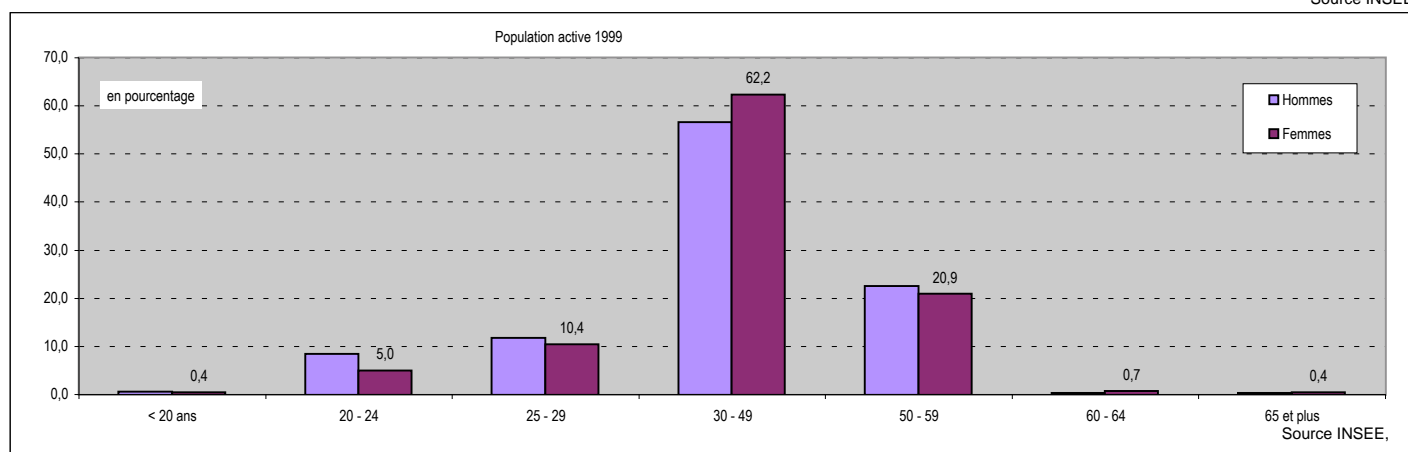

Population active : population active ayant un emploi, chômeurs et depuis 1990, militaires du contingent dans la population âgée de 15 ans ou plus

Part des actifs dans la population totale: 50,8%

Taux d'activité global: 61,8%
 Taux d'activité féminin : 57,3%
 Taux d'activité masculin : 66,3%

 Taux de chômage : 4,7%

Taux d'activité globale : Pourcentage de personnes actives dans la population âgée de 15 ans ou plus
Taux d'activité féminin : Pourcentage de femmes actives dans la population féminine âgée de 15 ans ou plus
Taux d'activité masculin : Pourcentage d'hommes actifs dans la population masculine âgée de 15 ans ou plus

Chômeurs : personnes qui se sont déclarées chômeurs ou "sans emploi" ; sont également comptés les mères de familles, "femmes au foyer" et retraités qui ont déclaré explicitement rechercher un travail

Taux de chômage : population au chômage dans la population active

RP 99 - LES RÉSULTATS

	Population active occupée			Population active au chômage		
	<i>Hommes</i>	<i>Femmes</i>	<i>Total</i>	<i>Hommes</i>	<i>Femmes</i>	<i>Total</i>
< 20 ans	4	3	7	0	0	0
20 - 24	55	29	84	12	7	19
25 - 29	91	64	155	5	11	16
30 - 49	467	436	903	12	14	26
50 - 59	186	142	328	4	9	13
60 - 64	2	5	7	0	0	0
65 et plus	2	3	5	0	0	0
Total	807	682	1 489	33	41	74

Source INSEE

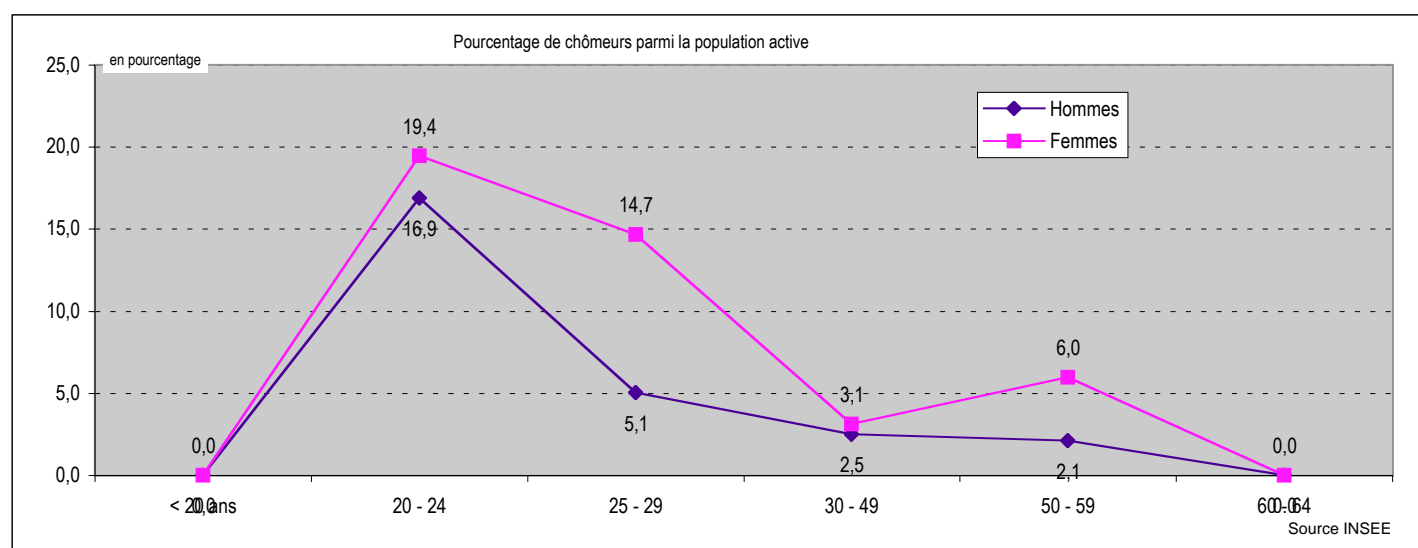

Où vont travailler les habitants de la commune ?

	<i>dans la commune de résidence</i>	<i>dans une autre commune de la zone d'emploi de Rennes</i>	<i>en Ille et Vilaine hors zone d'emploi de Rennes</i>	<i>hors département d'Ille et Vilaine</i>
Nombre d'actifs travaillant ...	219	1 199	29	42
Pourcentage d'actifs travaillant ...	14,7%	80,5%	1,9%	2,8%

RP 99 - LES RÉSULTATS

Type d'activité

Inactifs

	1990	1999
<i>Elèves ou Etudiants</i>	404	369
<i>Retraités</i>	215	461
<i>Autres inactifs</i>	805	691

Elèves ou étudiants de plus de 15 ans

Autres inactifs : enfants de 0 à 14 ans, "femmes au foyer" et autres personnes sans activité professionnelle en cours ou souhaitée

Actifs

<i>Actifs occupés</i>	1 314	1 489
<i>Chômeurs et militaires du contingent</i>	105	81

Total

	2 843	3 091
--	-------	-------

Source INSEE

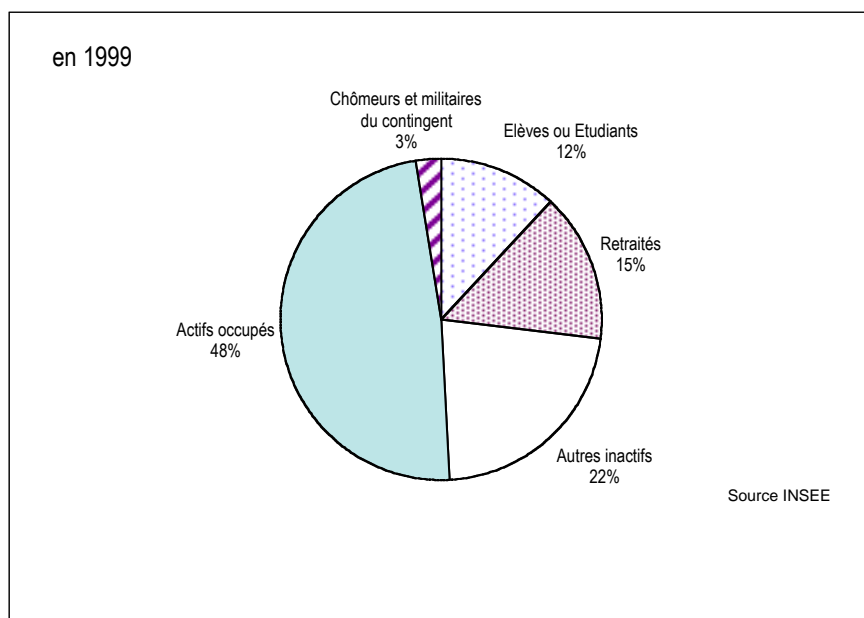

RP 99 - LES RÉSULTATS

Actifs ayant un emploi

	Non salariés	Salariés	Total
1990	143	1 171	1 314
1999	133	1 356	1 489

↓

	1999
Apprenti sous contrat	12
Stagiaires rémunérés	11
Emploi aidé (CES, emploi jeune ...)	17
Contrat CDD	106
Placé par une agence d'intérim	24
Titulaire de la Fonction publique	260
Contrat CDI	926

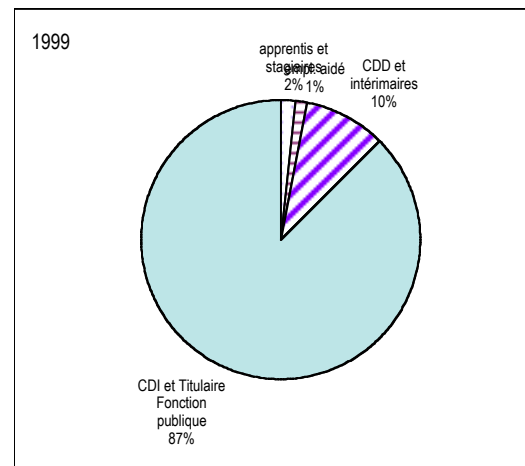

Chômeurs au Rp99

Age	Hommes	Femmes
15 à 24 ans	12	7
25 à 49 ans	17	25
50 ans et plus	4	9
Total	33	41

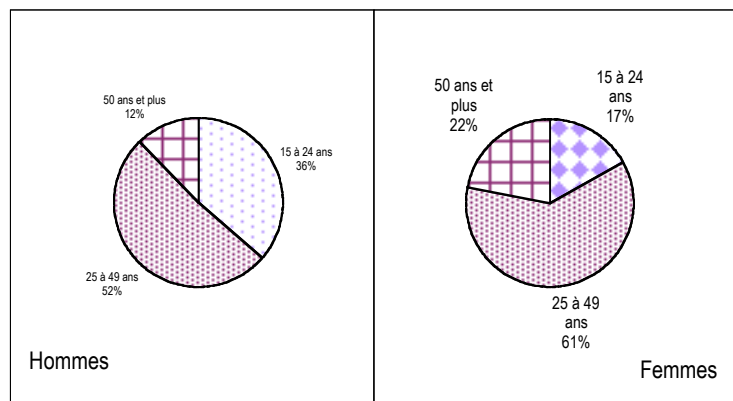

Ancienneté de la recherche

	Hommes	Femmes
moins d'1 an	23	21
plus d'1 an	9	19
non précisée	1	1

RP 99 - LES RÉSULTATS

3 - Habitat

Aux différents recensements : le parc de logements

	Résidences principales	Résidences secondaires	Logements vacants	Total Logement
1962	172	6	4	182
1968	240	8	31	279
1975	433	3	23	459
1982	637	9	31	677
1990	846	13	22	881
1999	1 085	16	32	1 133

Source : INSEE

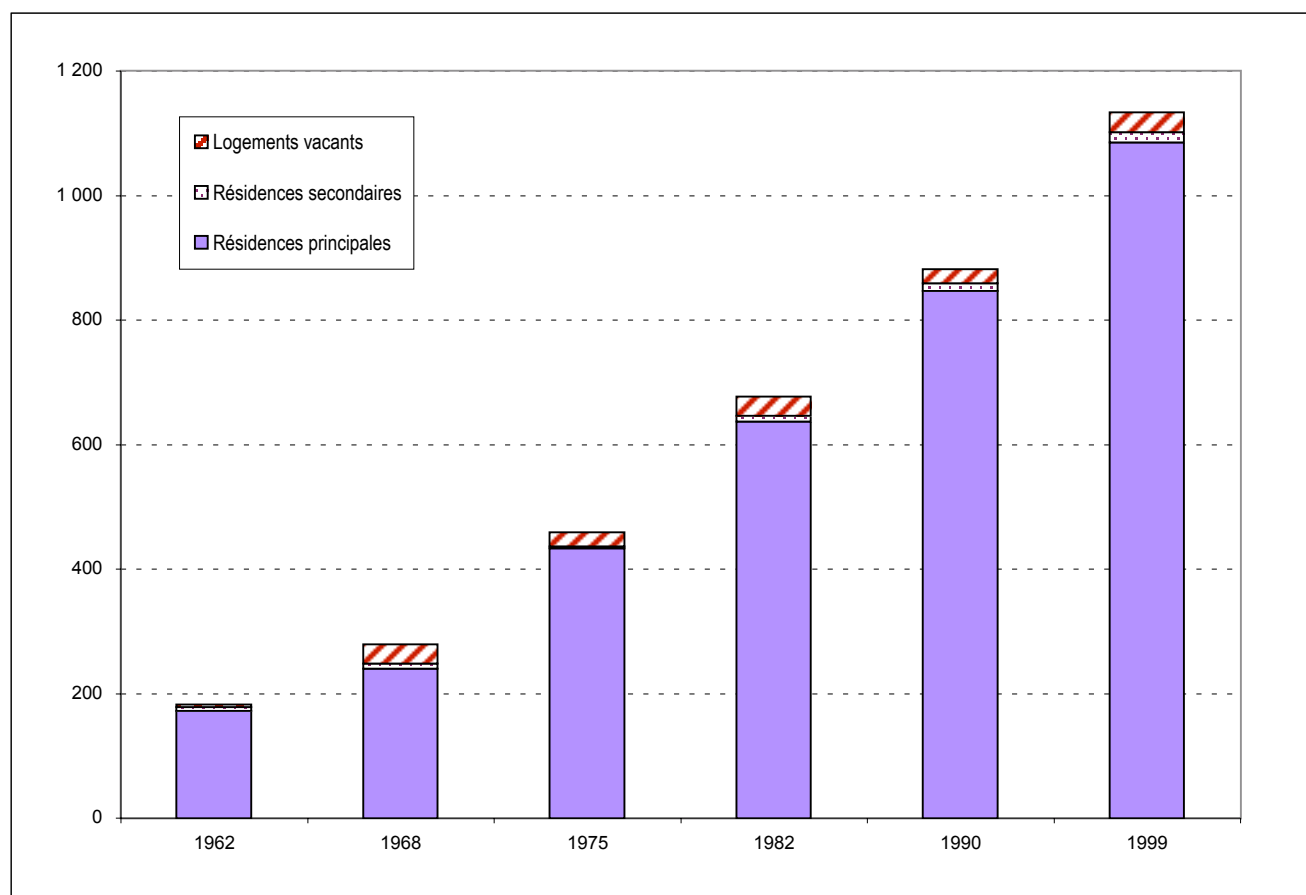

Source INSEE

RP 99 - LES RÉSULTATS

Les résidences principales au recensement de 1999

Âge du parc

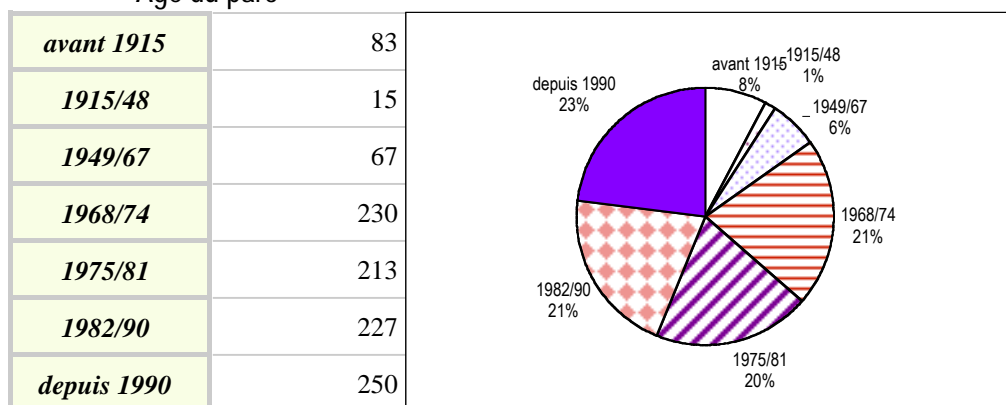

Source INSEE

Total Résidences Principales 1 085

Taille des logements

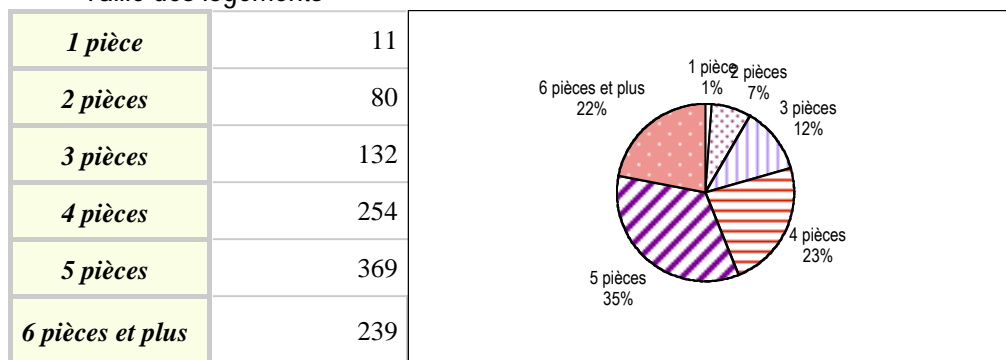

Source INSEE

Propriétaire : y compris accédant à la propriété
 Locataire : locataire de logement vide, locataire de logement meublé, chambre d'hôtel occupée comme résidence principale
 Autres : logement gratuit

Type de logement

<i>Individuel</i>	973
<i>Collectif</i>	89
<i>Autres</i>	23

Source INSEE

Autres (type de logement) : logement-foyer pour personne(s) âgée(s), ferme, chambre d'hôtel occupée comme résidence principale, construction provisoire ou habitation de fortune, pièce indépendante, logement dans un immeuble autre que d'habitation

Statut d'occupation

<i>Propriétaires</i>	829
<i>Loc. privés</i>	137
<i>Loc. HLM</i>	99
<i>Autres</i>	20

Source INSEE

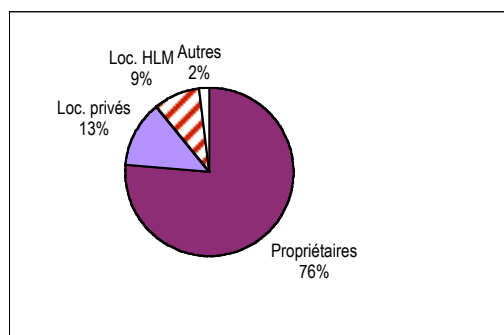
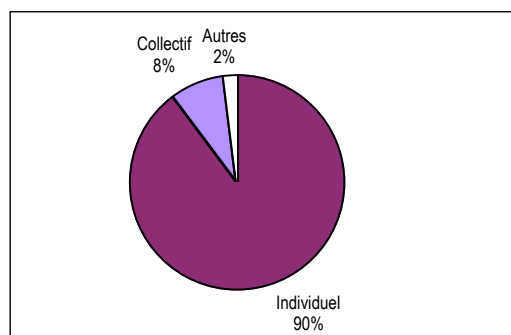

RP 99 - LES RÉSULTATS

La résidence antérieure de la population

Résidence au 1er janvier 1990	Population
Même logement	1 762
Autre logement de la commune	232
Autre commune d'Ille et Vilaine	751
Hors Ille et Vilaine	346
<i>dont en Bretagne</i>	93
<i>en France</i>	236
<i>aux DOM-TOM</i>	7
<i>à l'étranger</i>	10
Total	3 091

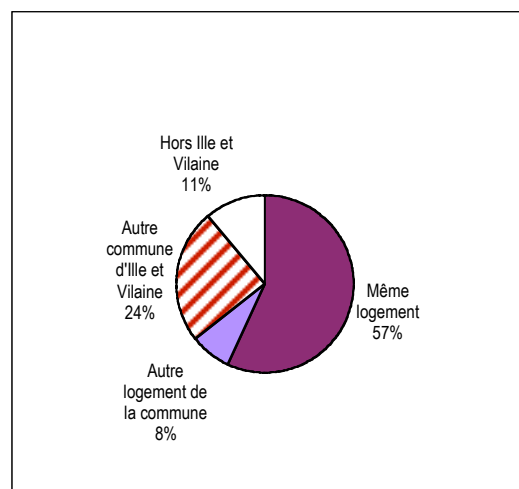

Source INSEE

Afin que le total soit égal à la population totale sans doubles comptes, les enfants nés depuis le 1er janvier 1990 ont été comptabilisés à la résidence de la personne de référence du ménage à cette date.

Pour en savoir plus ...

Agence d'Urbanisme et de Développement Intercommunal de l'Agglomération Rennaise

39 rue Capitaine Maignan - CS 46911
35069 RENNES Cedex Tél. 02 99 01 86 40

Institut National de la Statistique et des Etudes Economiques Bretagne

36 place du Colombier - CS 94439
35044 RENNES Cedex Tél. 02 99 29 33 66