

Chartres-de-Bretagne

Notre commune sous la loupe



AGENCE D'URBANISME ET DE DÉVELOPPEMENT
INTERCOMMUNAL DE L'AGGLOMÉRATION RENNAISE

39 rue Capitaine Maignan - CS 46911 - 35069 RENNES Cedex
Téléphone : 02 99 01 86 40 Télécopie : 02 99 01 86 69

AUDIAR



INSEE

BRETAGNE

INSTITUT NATIONAL
DE LA STATISTIQUE
ET DES ÉTUDES
ÉCONOMIQUES

RP 99 - LES RÉSULTATS

1 - Population et ménages

Evolution démographique depuis 1962

Population sans doubles comptes (SdC)

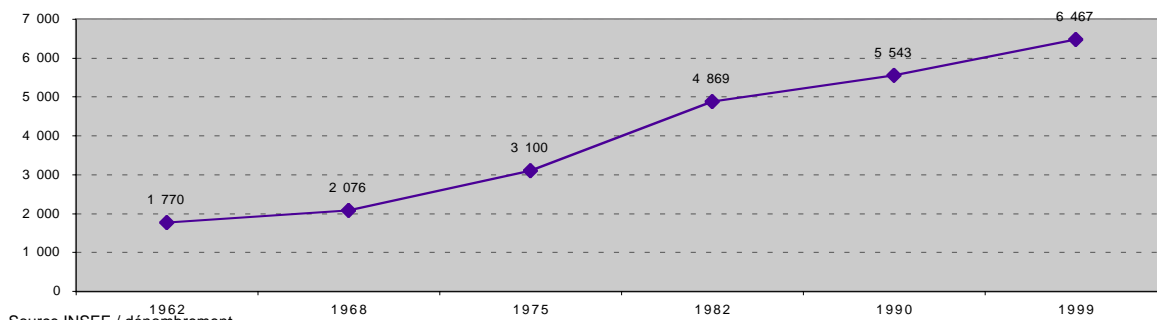

Source INSEE / dénombrement

Population sans doubles comptes :
population totale légale moins personnes habitant des établissements et ayant une résidence personnelle

Taux de variation annuel expliqué par le ...

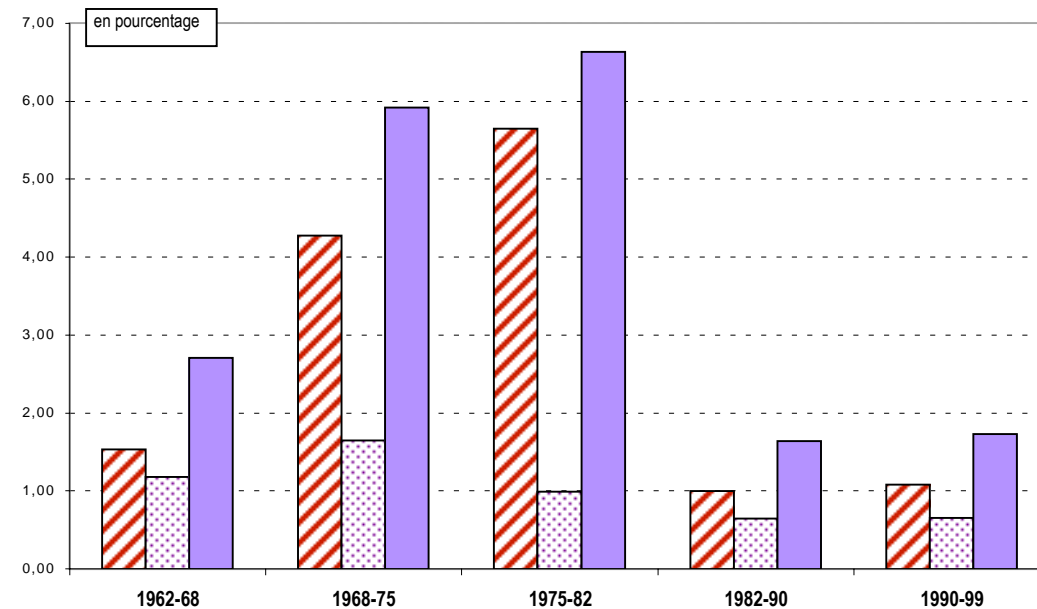

en pourcentage

solde migratoire
 solde naturel
 solde total

Source INSEE

Solde migratoire

1990/99

591

Source INSEE

Solde migratoire :

différence entre le nombre d'entrées et de sorties dans la zone. Faut pour l'instant de connaissance précise du nombre de sorties, l'INSEE calcule ce solde par différence entre la variation totale de population et le solde naturel.

Solde naturel :

différence entre le nombre de naissances et le nombre de décès

Solde naturel

1990/99

333

Source INSEE

RP 99 - LES RÉSULTATS

Nombre de ménages

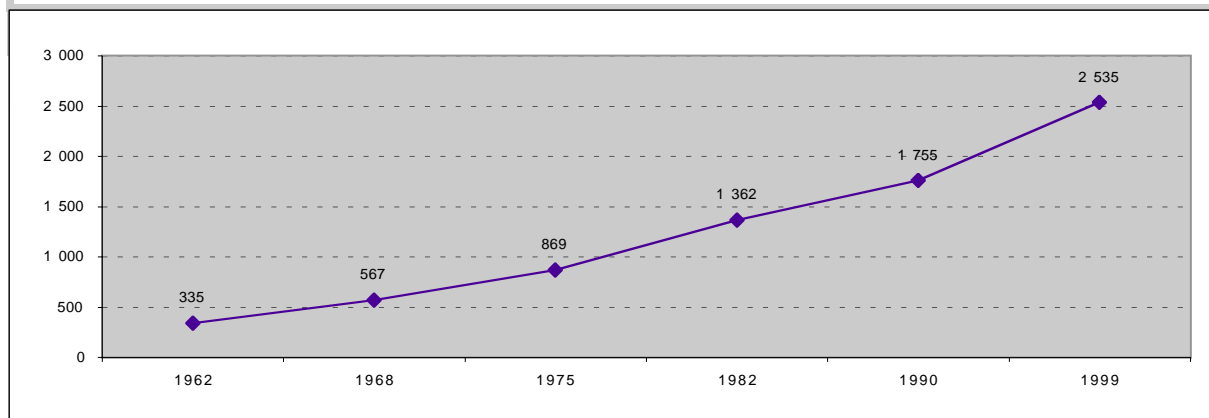

Taille moyenne des ménages

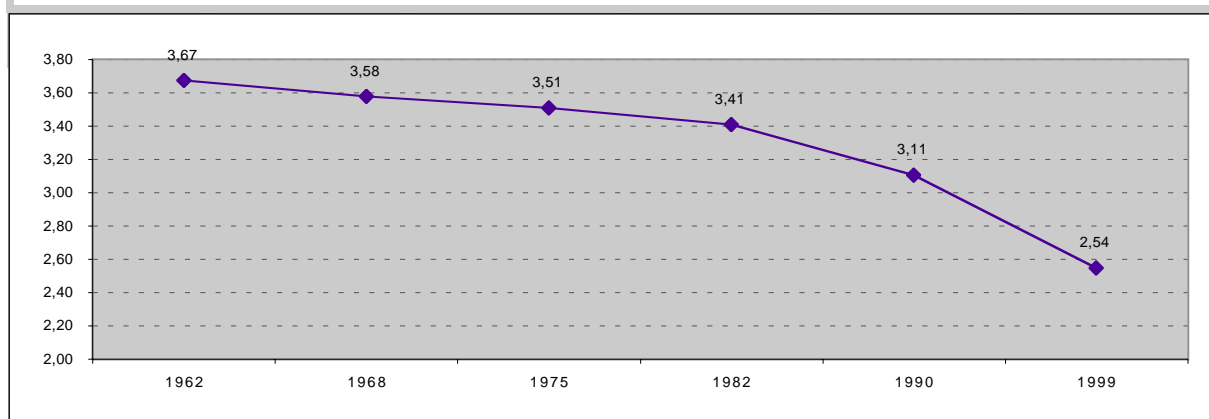

Taux de natalité pour 1000 habitants

1962/68	1968/75	1975/82	1982/90	1990/99
20,1	22,6	13,9	10,7	10,6

Source INSEE

Taux de natalité : rapport du nombre de naissances vivantes au cours de la période à la population totale au milieu de la période

Taux de mortalité pour 1000 habitants

1962/68	1968/75	1975/82	1982/90	1990/99
8,4	6,2	4,1	4,3	4,4

Source INSEE

Taux de mortalité : rapport du nombre de décès au cours de la période à la population totale au milieu de la période

RP 99 - LES RÉSULTATS

Sexe	Hommes	Femmes	Total
1990	2 793	2 744	5 537
1999	3 222	3 245	6 467

Population totale = Population sans doubles comptes redressée (population statistique)

Source INSEE

Classe d'âge	1990	1999
<20 ans	1 808	1 612
20-39	1 535	1 877
40-59	1 708	2 015
60-74	365	741
75 et plus	121	222
Total	5 537	6 467
âge moyen approché	33,3	37,3

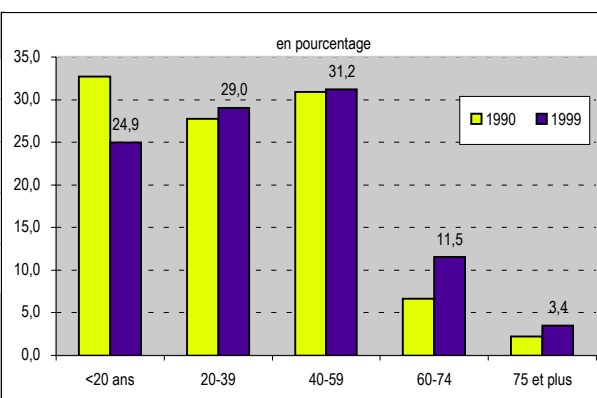

Source INSEE

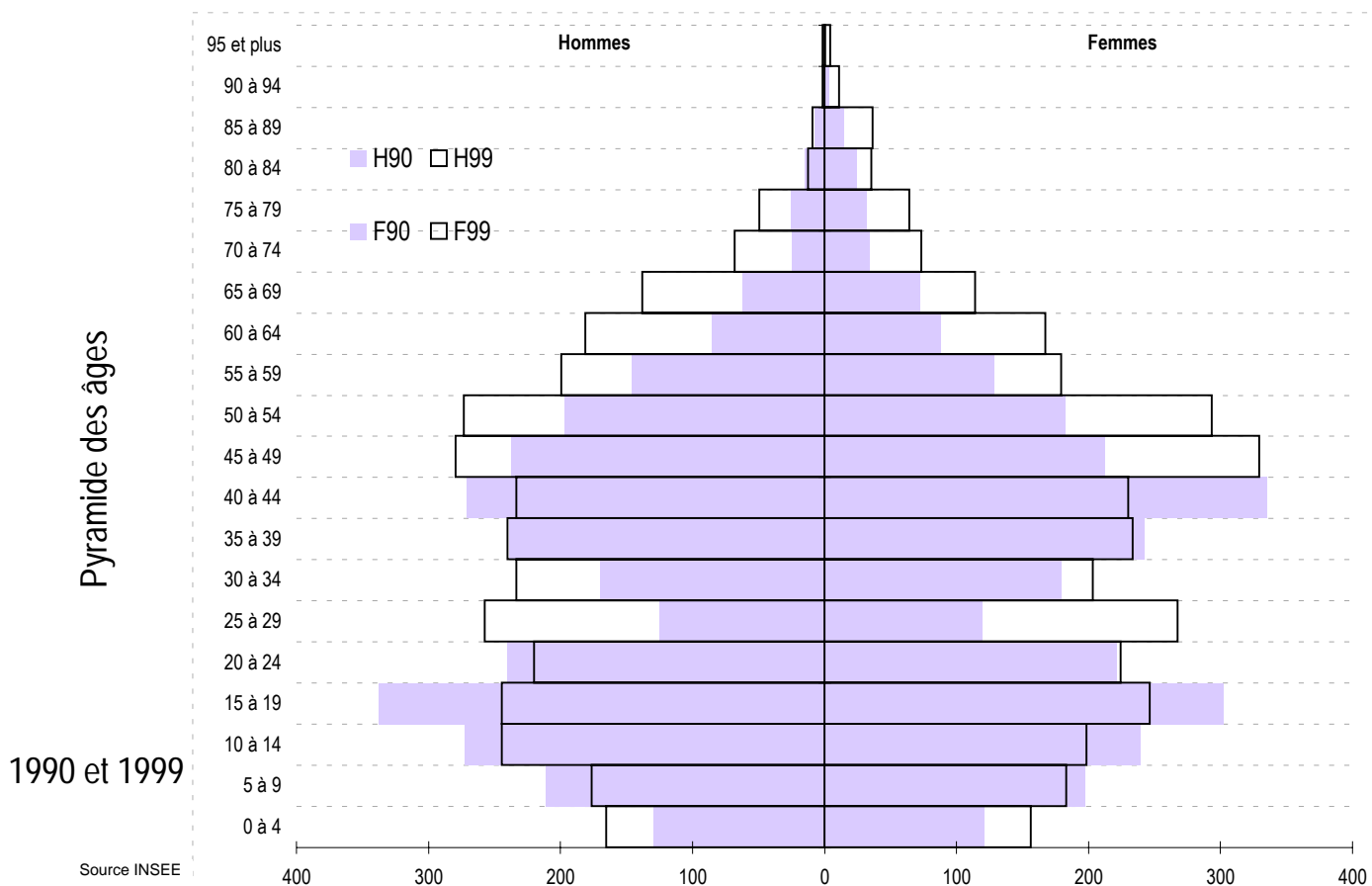

RP 99 - LES RÉSULTATS

Les ménages

nombre de ménages d'après l'âge de la personne de référence

Classe d'âge	Ménages	
	1990	1999
<20 ans	3	1
20-24	39	65
25-29	92	233
30-49	934	1 079
50-59	366	520
60-74	228	449
75 et plus	91	186
Total	1 753	2 533

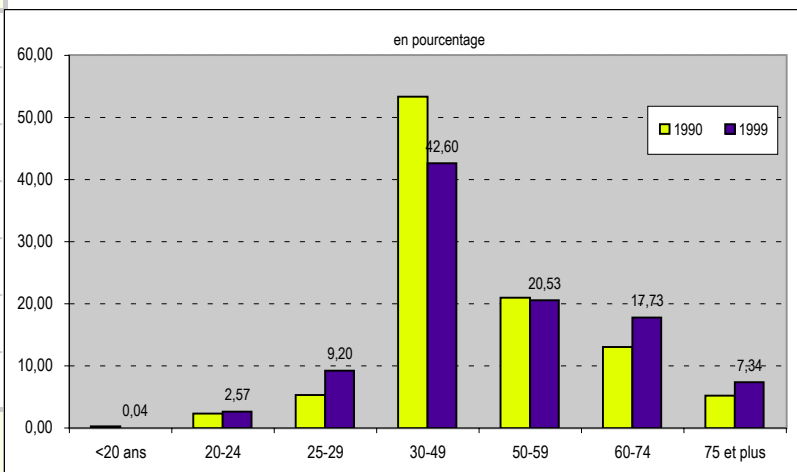

Source INSEE

nombre de ménages d'après le nombre de personnes

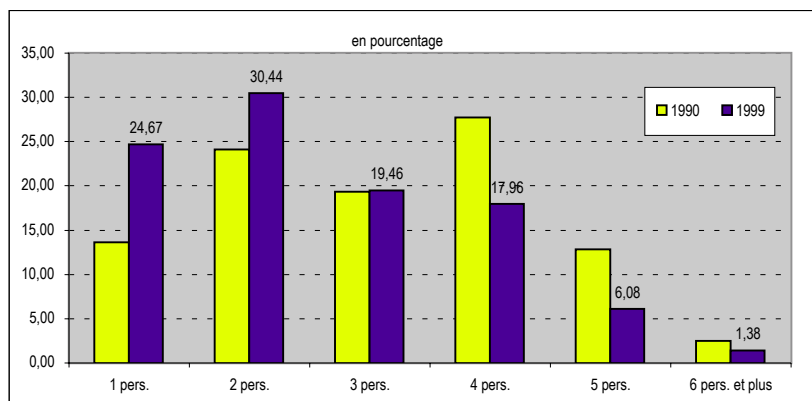

	Ménages composés de ... personnes	
	1990	1999
1 pers.	238	625
2 pers.	422	771
3 pers.	339	493
4 pers.	486	455
5 pers.	225	154
6 pers. et plus	43	35
Taille moyenne	3,11	2,54

Source INSEE

RP 99 - LES RÉSULTATS

2 - Population active 1999

Population active au lieu de résidence

	Population active			Population totale		
	Hommes	Femmes	Total	Hommes	Femmes	Total
< 20 ans	19	8	27	829	783	1 612
20 - 24	115	98	213	220	224	444
25 - 29	235	237	472	257	267	524
30 - 49	967	891	1 858	985	995	1 980
50 - 59	408	359	767	472	472	944
60 - 64	13	18	31	181	167	348
65 et plus	2	3	5	278	337	615
Total	1 759	1 614	3 373	3 222	3 245	6 467

Source INSEE

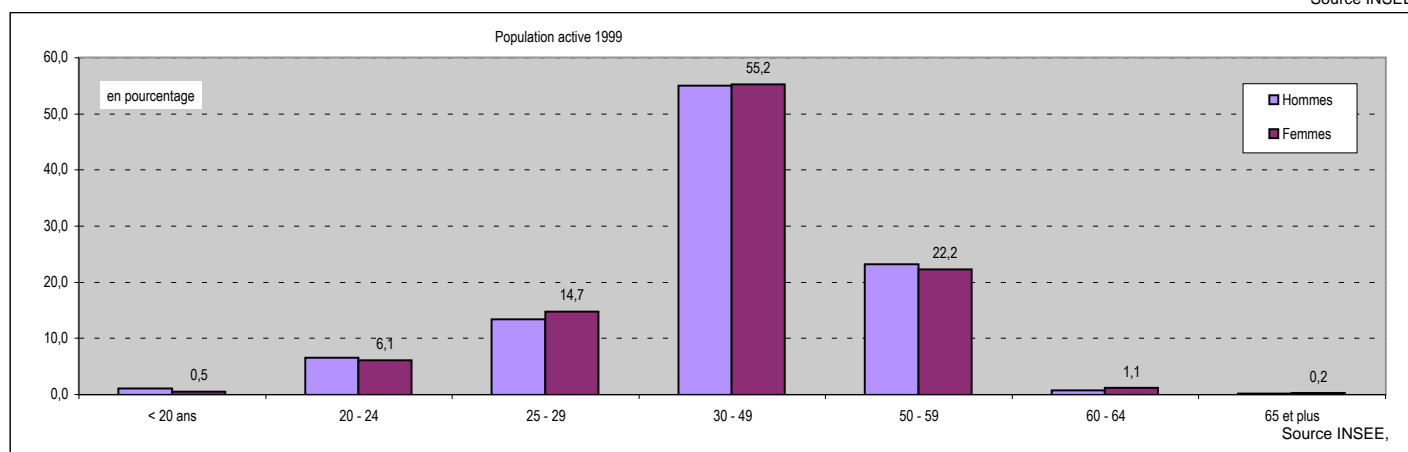

Population active : population active ayant un emploi, chômeurs et depuis 1990, militaires du contingent dans la population âgée de 15 ans ou plus

Part des actifs dans la population totale: 52,2%

Taux d'activité global: 63,1%
 Taux d'activité féminin : 59,6%
 Taux d'activité masculin : 66,7%

 Taux de chômage : 6,8%

Taux d'activité globale : Pourcentage de personnes actives dans la population âgée de 15 ans ou plus
Taux d'activité féminin : Pourcentage de femmes actives dans la population féminine âgée de 15 ans ou plus
Taux d'activité masculin : Pourcentage d'hommes actifs dans la population masculine âgée de 15 ans ou plus

Chômeurs : personnes qui se sont déclarées chômeurs ou "sans emploi" ; sont également comptés les mères de familles, "femmes au foyer" et retraités qui ont déclaré explicitement rechercher un travail

Taux de chômage : population au chômage dans la population active

RP 99 - LES RÉSULTATS

	Population active occupée			Population active au chômage		
	<i>Hommes</i>	<i>Femmes</i>	<i>Total</i>	<i>Hommes</i>	<i>Femmes</i>	<i>Total</i>
< 20 ans	17	7	24	2	1	3
20 - 24	84	79	163	21	19	40
25 - 29	206	196	402	24	41	65
30 - 49	932	833	1 765	35	58	93
50 - 59	395	343	738	13	16	29
60 - 64	13	17	30	0	1	1
65 et plus	2	3	5	0	0	0
Total	1 649	1 478	3 127	95	136	231

Source INSEE

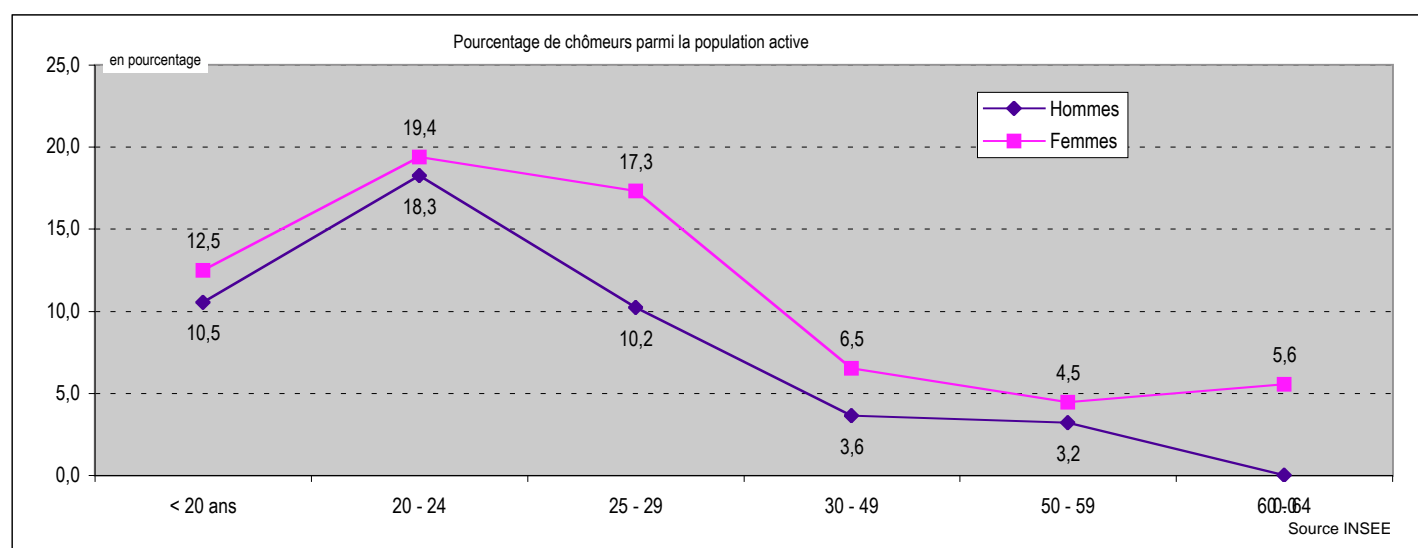

Où vont travailler les habitants de la commune ?

	<i>dans la commune de résidence</i>	<i>dans une autre commune de la zone d'emploi de Rennes</i>	<i>en Ille et Vilaine hors zone d'emploi de Rennes</i>	<i>hors département d'Ille et Vilaine</i>
Nombre d'actifs travaillant ...	710	2 248	66	103
Pourcentage d'actifs travaillant ...	22,7%	71,9%	2,1%	3,3%

RP 99 - LES RÉSULTATS

Type d'activité

Inactifs

	1990	1999
<i>Elèves ou Etudiants</i>	817	709
<i>Retraités</i>	453	901
<i>Autres inactifs</i>	1 485	1 484

Elèves ou étudiants de plus de 15 ans

Autres inactifs : enfants de 0 à 14 ans, "femmes au foyer" et autres personnes sans activité professionnelle en cours ou souhaitée

Actifs

<i>Actifs occupés</i>	2 587	3 127
<i>Chômeurs et militaires du contingent</i>	195	246

Total

	5 537	6 467
--	-------	-------

Source INSEE

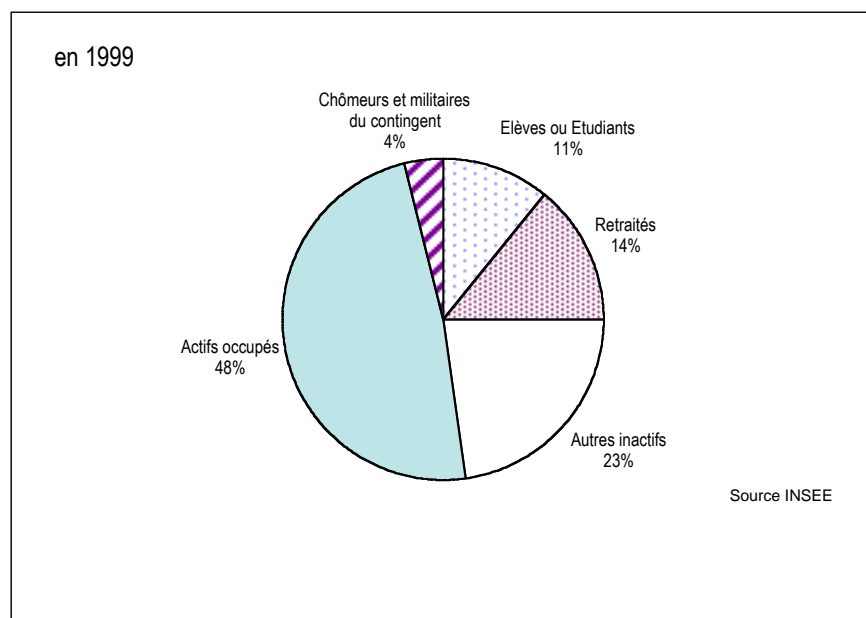

RP 99 - LES RÉSULTATS

Actifs ayant un emploi

	Non salariés	Salariés	Total
1990	193	2 394	2 587
1999	180	2 947	3 127

↓

	1999
<i>Apprenti sous contrat</i>	33
<i>Stagiaires rémunérés</i>	19
<i>Emploi aidé (CES, emploi jeune ...)</i>	32
<i>Contrat CDD</i>	250
<i>Placé par une agence d'intérim</i>	50
<i>Titulaire de la Fonction publique</i>	672
<i>Contrat CDI</i>	1 891

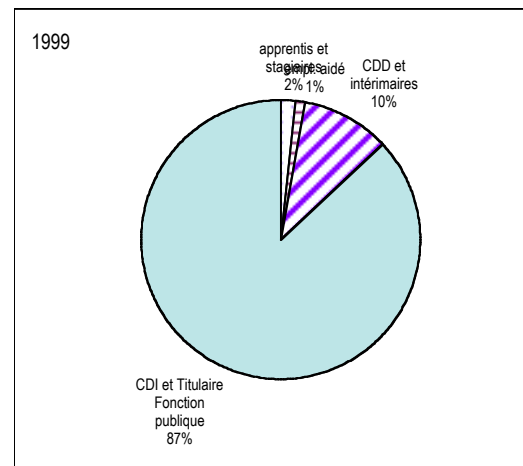

Chômeurs au Rp99

Age	Hommes	Femmes
15 à 24 ans	23	20
25 à 49 ans	59	99
50 ans et plus	13	17
Total	95	136

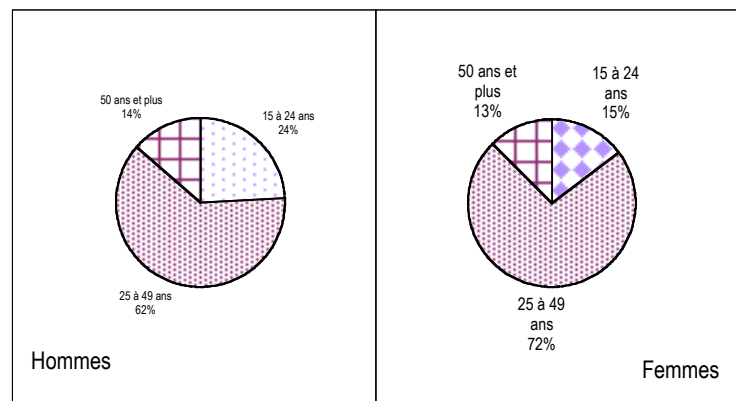

Ancienneté de la recherche

	Hommes	Femmes
moins d'1 an	54	72
plus d'1 an	40	63
non précisée	1	1

RP 99 - LES RÉSULTATS

3 - Habitat

Aux différents recensements : le parc de logements

	Résidences principales	Résidences secondaires	Logements vacants	Total Logement
1962	335	2	15	352
1968	567	6	32	605
1975	869	7	45	921
1982	1 362	15	88	1 465
1990	1 753	18	94	1 865
1999	2 533	47	79	2 659

Source : INSEE

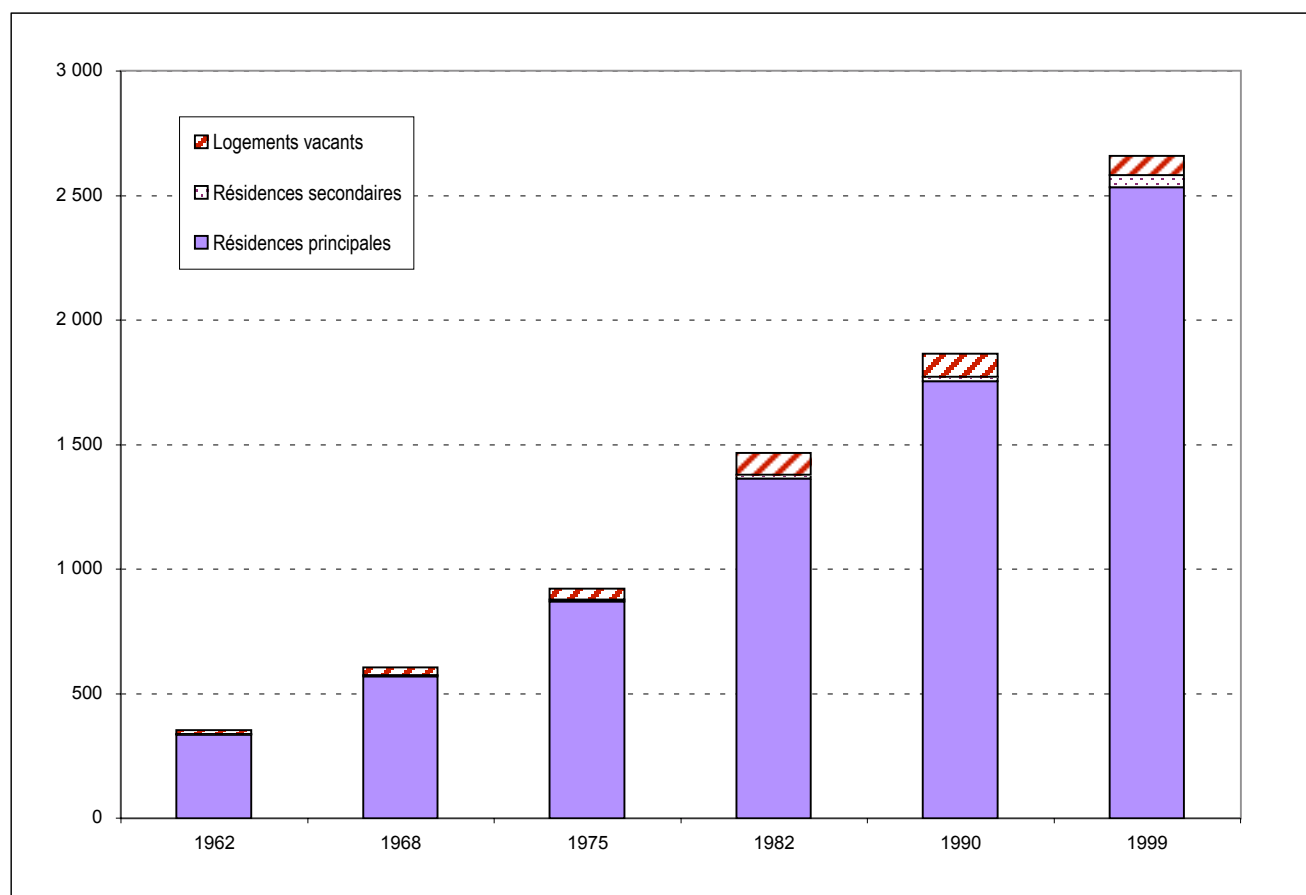

Source INSEE

RP 99 - LES RÉSULTATS

Les résidences principales au recensement de 1999

Âge du parc

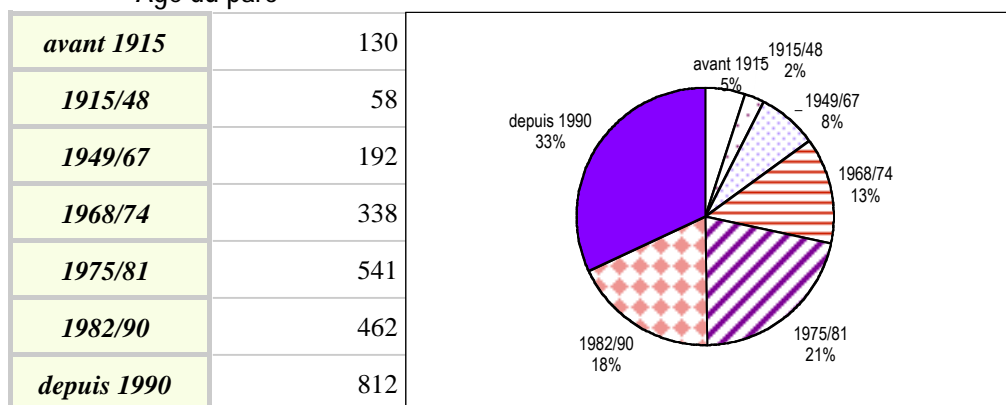

Source INSEE

Total Résidences Principales **2 533**

Taille des logements

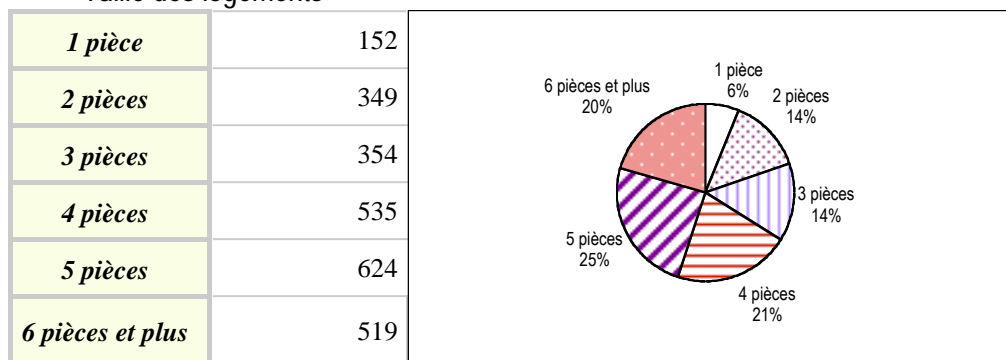

Source INSEE

Propriétaire : y compris accédant à la propriété
Locataire : locataire de logement vide, locataire de logement meublé, chambre d'hôtel occupée comme résidence principale
Autres : logement gratuit

Type de logement

<i>Individuel</i>	1 920
<i>Collectif</i>	538
<i>Autres</i>	75

Source INSEE

Autres (type de logement) : logement-foyer pour personne(s) âgée(s), ferme, chambre d'hôtel occupée comme résidence principale, construction provisoire ou habitation de fortune, pièce indépendante, logement dans un immeuble autre que d'habitation

Statut d'occupation

<i>Propriétaires</i>	1 585
<i>Loc. privés</i>	638
<i>Loc. HLM</i>	251
<i>Autres</i>	59

Source INSEE

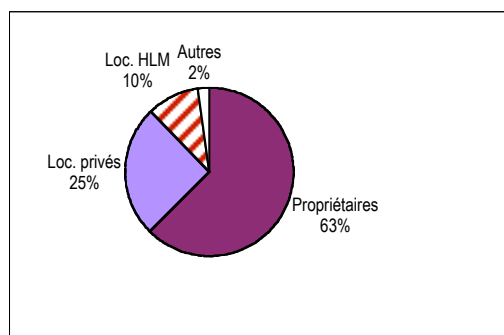
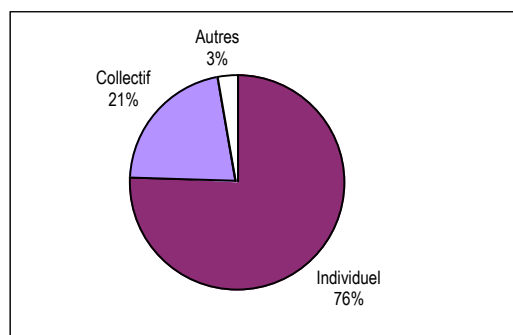

RP 99 - LES RÉSULTATS

La résidence antérieure de la population

Résidence au 1er janvier 1990	Population
<i>Même logement</i>	3 163
<i>Autre logement de la commune</i>	614
<i>Autre commune d'Ille et Vilaine</i>	1 650
<i>Hors Ille et Vilaine</i>	1 040
<i>dont en Bretagne</i>	235
<i>en France</i>	742
<i>aux DOM-TOM</i>	11
<i>à l'étranger</i>	52
Total	6 467

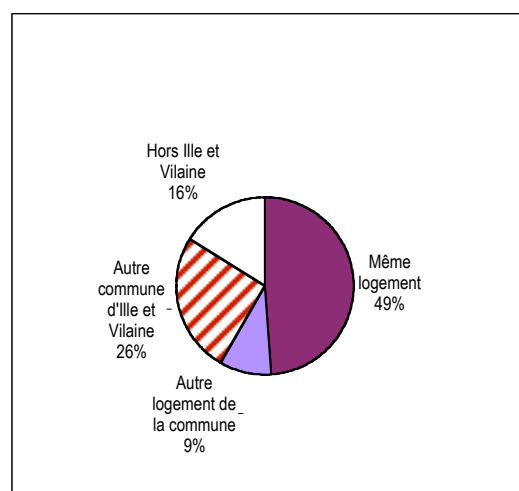

Source INSEE

Afin que le total soit égal à la population totale sans doubles comptes, les enfants nés depuis le 1er janvier 1990 ont été comptabilisés à la résidence de la personne de référence du ménage à cette date.

Pour en savoir plus ...

Agence d'Urbanisme et de Développement Intercommunal de l'Agglomération Rennaise

39 rue Capitaine Maignan - CS 46911
35069 RENNES Cedex Tél. 02 99 01 86 40

Institut National de la Statistique et des Etudes Economiques Bretagne

36 place du Colombier - CS 94439
35044 RENNES Cedex Tél. 02 99 29 33 66