

# *La Chapelle-Thouarault*

## *Notre commune sous la loupe*



AGENCE D'URBANISME ET DE DÉVELOPPEMENT  
INTERCOMMUNAL DE L'AGGLOMÉRATION RENNAISE

39 rue Capitaine Maignan - CS 46911 - 35069 RENNES Cedex  
Téléphone : 02 99 01 86 40 Télécopie : 02 99 01 86 69



**INSEE**

**BRETAGNE**

INSTITUT NATIONAL  
DE LA STATISTIQUE  
ET DES ÉTUDES  
ÉCONOMIQUES

# RP 99 - LES RÉSULTATS

## 1 - Population et ménages

### Evolution démographique depuis 1962

Population sans doubles comptes (SdC)

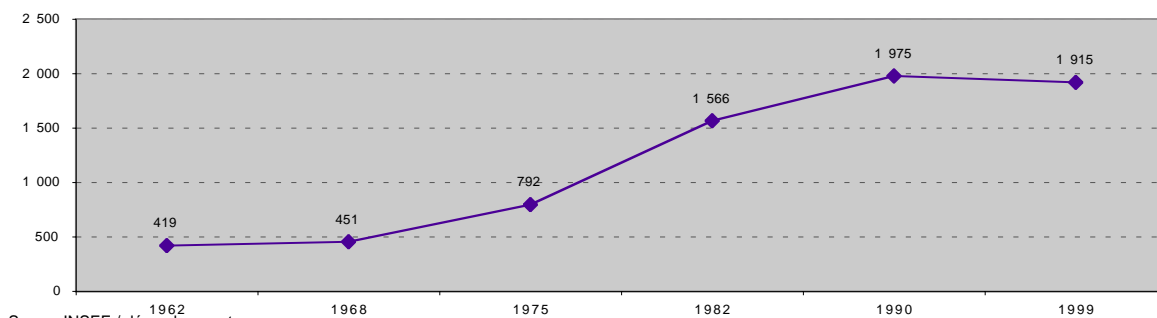

Source INSEE / dénombrement

**Population sans doubles comptes :**  
population totale légale moins personnes habitant des établissements et ayant une résidence personnelle

Taux de variation annuel expliqué par le ...

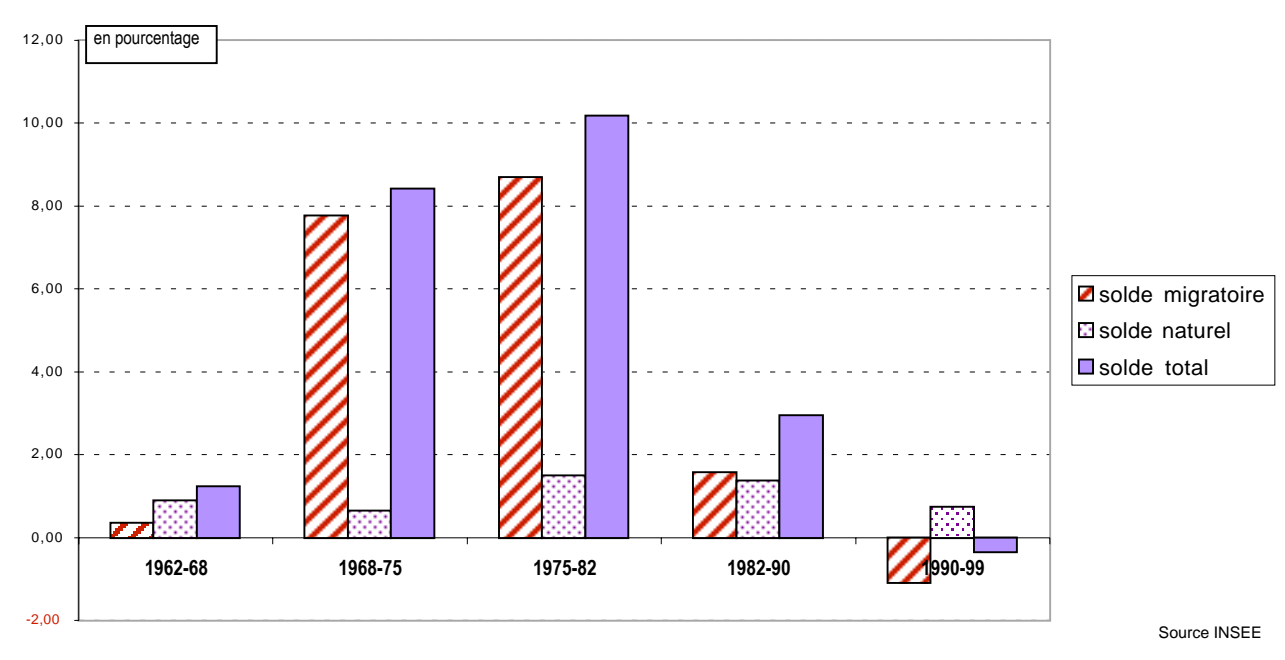

Source INSEE

#### Solde migratoire

1990/99

-185

Source INSEE

#### Solde migratoire :

différence entre le nombre d'entrées et de sorties dans la zone. Faute pour l'instant de connaissance précise du nombre de sorties, l'INSEE calcule ce solde par différence entre la variation totale de population et le solde naturel.

#### Solde naturel :

différence entre le nombre de naissances et le nombre de décès

#### Solde naturel

1990/99

125

Source INSEE

# RP 99 - LES RÉSULTATS

## Nombre de ménages

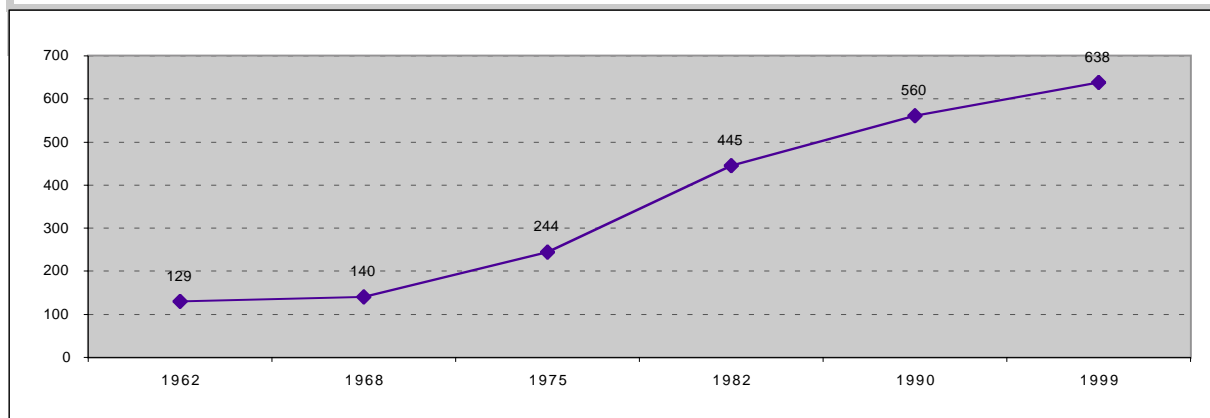

## Taille moyenne des ménages

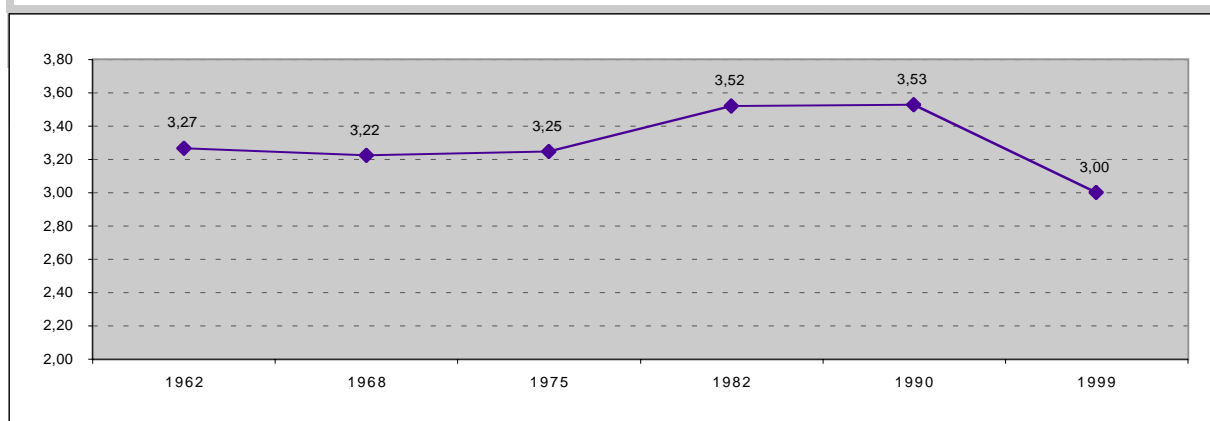

## Taux de natalité pour 1000 habitants

1962/68	1968/75	1975/82	1982/90	1990/99
18,6	16,5	20,5	17,3	10,7

Source INSEE

**Taux de natalité** : rapport du nombre de naissances vivantes au cours de la période à la population totale au milieu de la période

## Taux de mortalité pour 1000 habitants

1962/68	1968/75	1975/82	1982/90	1990/99
9,7	10,1	5,7	3,6	3,5

Source INSEE

**Taux de mortalité** : rapport du nombre de décès au cours de la période à la population totale au milieu de la période

# RP 99 - LES RÉSULTATS

Sexe	Hommes	Femmes	Total
1990	1 010	965	1 975
1999	982	933	1 915

**Population totale** = Population sans doubles comptes redressée (population statistique)

Source INSEE

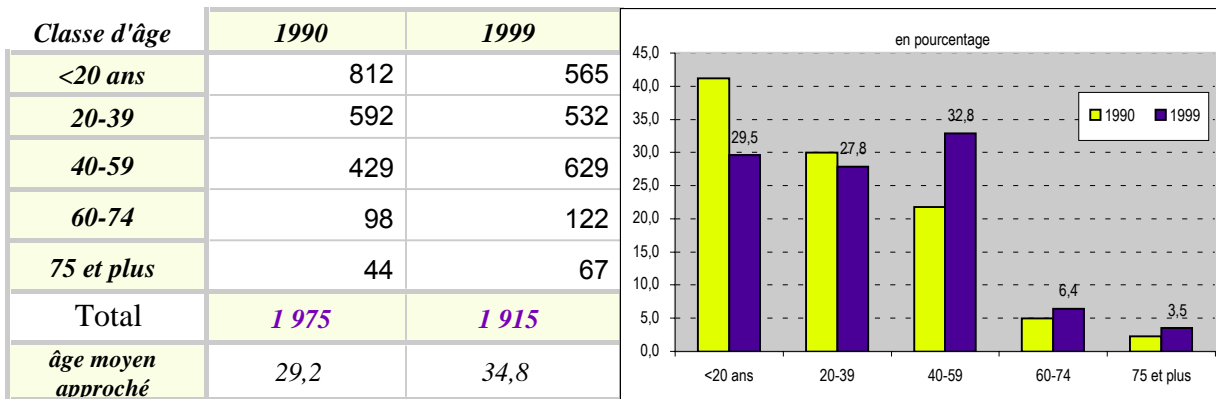

Source INSEE

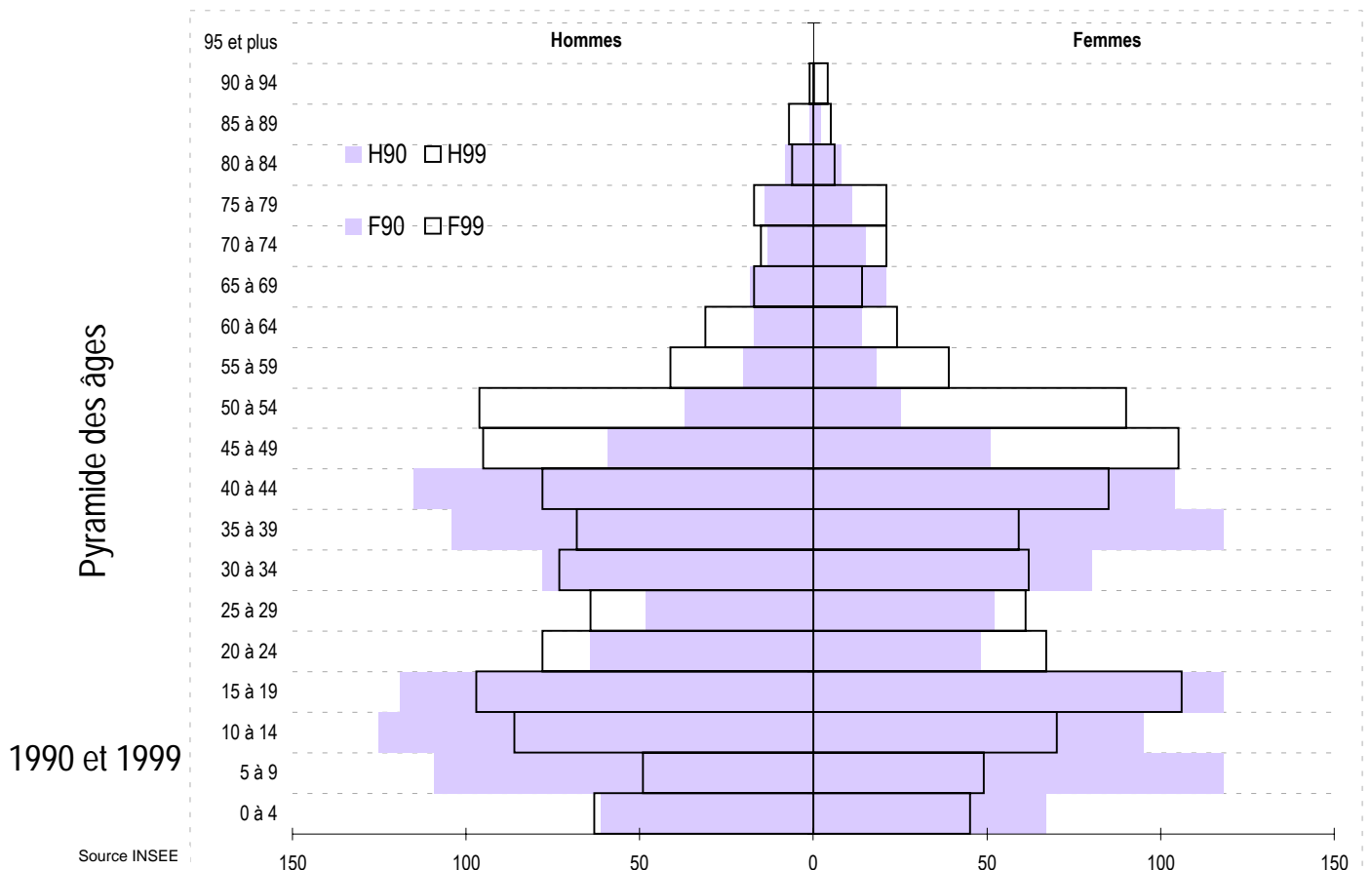

Source INSEE

# RP 99 - LES RÉSULTATS

## Les ménages

nombre de ménages d'après l'âge de la personne de référence

Classe d'âge	Ménages	
	1990	1999
<20 ans	0	0
20-24	10	6
25-29	36	39
30-49	362	313
50-59	61	157
60-74	56	73
75 et plus	35	50
<b>Total</b>	<b>560</b>	<b>638</b>

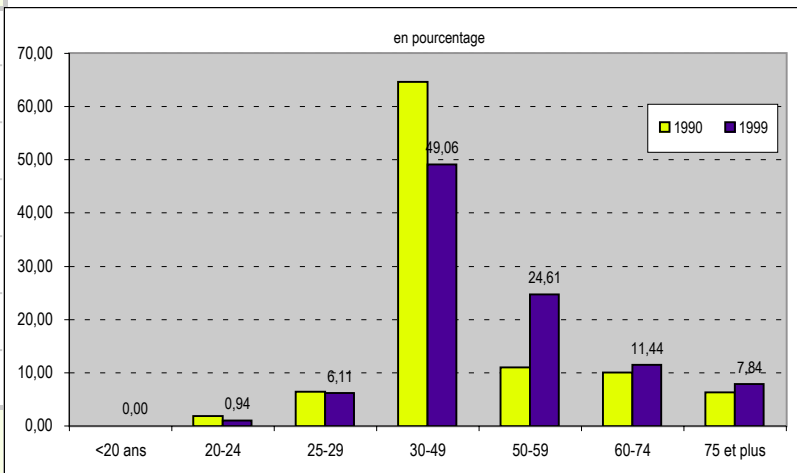

Source INSEE

nombre de ménages d'après le nombre de personnes

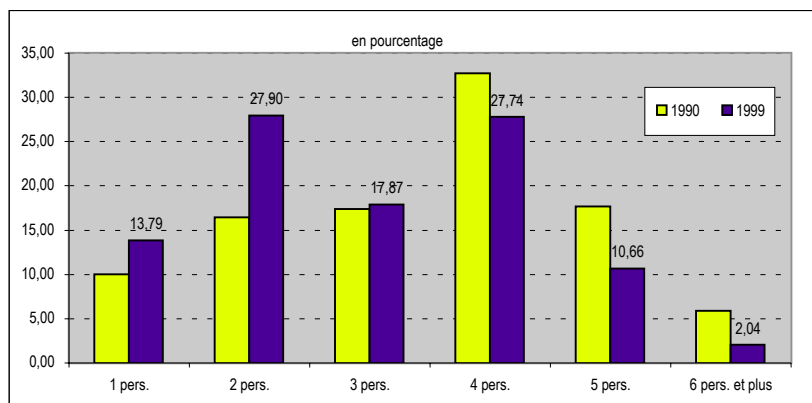

	Ménages composés de ... personnes	
	1990	1999
<b>1 pers.</b>	56	88
<b>2 pers.</b>	92	178
<b>3 pers.</b>	97	114
<b>4 pers.</b>	183	177
<b>5 pers.</b>	99	68
<b>6 pers. et plus</b>	33	13
<b>Taille moyenne</b>	<b>3,53</b>	<b>3,00</b>

Source INSEE

# RP 99 - LES RÉSULTATS

## 2 - Population active 1999

### Population active au lieu de résidence

	Population active			Population totale		
	Hommes	Femmes	Total	Hommes	Femmes	Total
< 20 ans	9	4	13	295	270	565
20 - 24	38	33	71	78	67	145
25 - 29	61	54	115	64	61	125
30 - 49	312	283	595	314	311	625
50 - 59	119	98	217	137	129	266
60 - 64	3	3	6	31	24	55
65 et plus	0	1	1	63	71	134
<b>Total</b>	<b>542</b>	<b>476</b>	<b>1 018</b>	<b>982</b>	<b>933</b>	<b>1 915</b>

Source INSEE

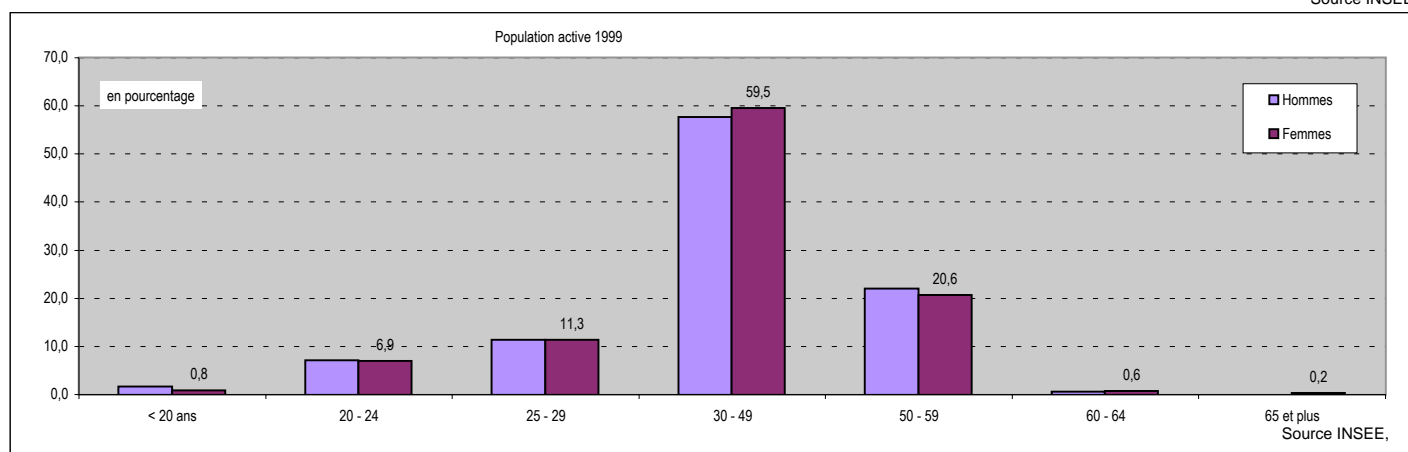

**Population active** : population active ayant un emploi, chômeurs et depuis 1990, militaires du contingent dans la population âgée de 15 ans ou plus

Part des actifs dans la population totale: 53,2%

Taux d'activité global: 65,6%  
 Taux d'activité féminin : 61,9%  
 Taux d'activité masculin : 69,1%  
  
 Taux de chômage : 6,4%

**Taux d'activité globale** : Pourcentage de personnes actives dans la population âgée de 15 ans ou plus  
**Taux d'activité féminin** : Pourcentage de femmes actives dans la population féminine âgée de 15 ans ou plus  
**Taux d'activité masculin** : Pourcentage d'hommes actifs dans la population masculine âgée de 15 ans ou plus

**Chômeurs** : personnes qui se sont déclarées chômeurs ou "sans emploi" ; sont également comptés les mères de familles, "femmes au foyer" et retraités qui ont déclaré explicitement rechercher un travail

**Taux de chômage** : population au chômage dans la population active

# RP 99 - LES RÉSULTATS

	Population active occupée			Population active au chômage		
	<i>Hommes</i>	<i>Femmes</i>	<i>Total</i>	<i>Hommes</i>	<i>Femmes</i>	<i>Total</i>
< 20 ans	9	2	11	0	2	2
20 - 24	32	26	58	3	7	10
25 - 29	55	43	98	4	11	15
30 - 49	300	268	568	12	15	27
50 - 59	115	92	207	4	6	10
60 - 64	3	2	5	0	1	1
65 et plus	0	1	1	0	0	0
<b>Total</b>	<b>514</b>	<b>434</b>	<b>948</b>	<b>23</b>	<b>42</b>	<b>65</b>

Source INSEE

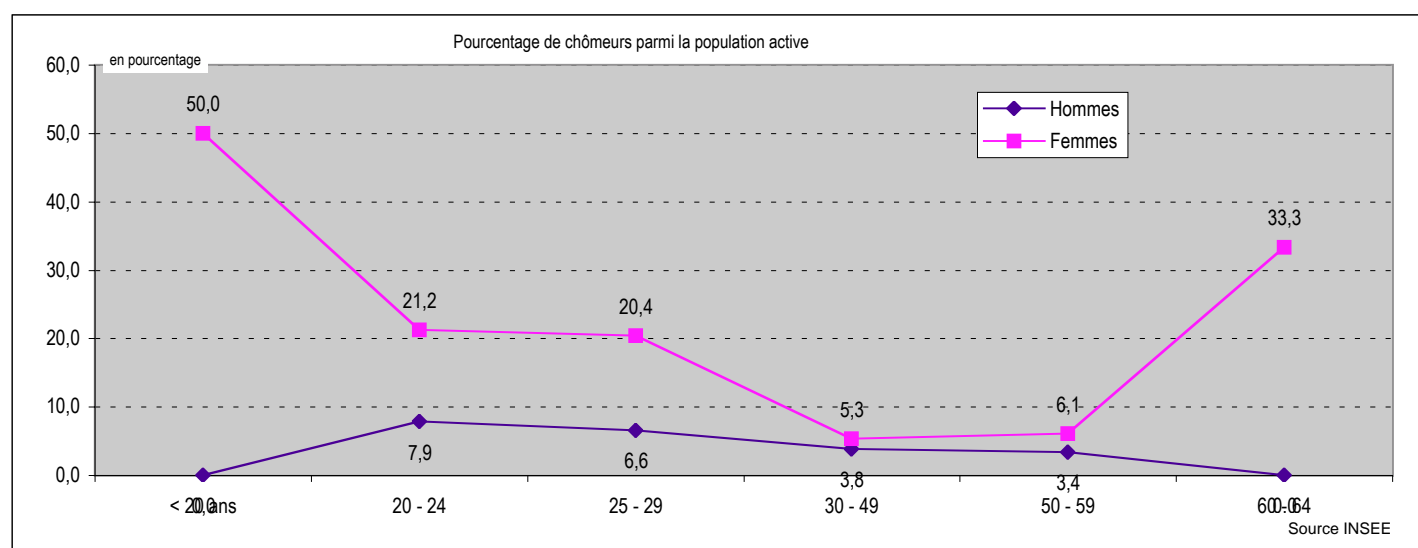

## Où vont travailler les habitants de la commune ?

	<i>dans la commune de résidence</i>	<i>dans une autre commune de la zone d'emploi de Rennes</i>	<i>en Ille et Vilaine hors zone d'emploi de Rennes</i>	<i>hors département d'Ille et Vilaine</i>
Nombre d'actifs travaillant ...	86	836	6	20
Pourcentage d'actifs travaillant ...	9,1%	88,2%	0,6%	2,1%

# RP 99 - LES RÉSULTATS

## Type d'activité

### Inactifs

	1990	1999
<i>Elèves ou Etudiants</i>	259	262
<i>Retraités</i>	140	198
<i>Autres inactifs</i>	655	437

Elèves ou étudiants de plus de 15 ans

Autres inactifs : enfants de 0 à 14 ans, "femmes au foyer" et autres personnes sans activité professionnelle en cours ou souhaitée

### Actifs

<i>Actifs occupés</i>	843	948
<i>Chômeurs et militaires du contingent</i>	78	70

### Total

1 975	1 915
-------	-------

Source INSEE

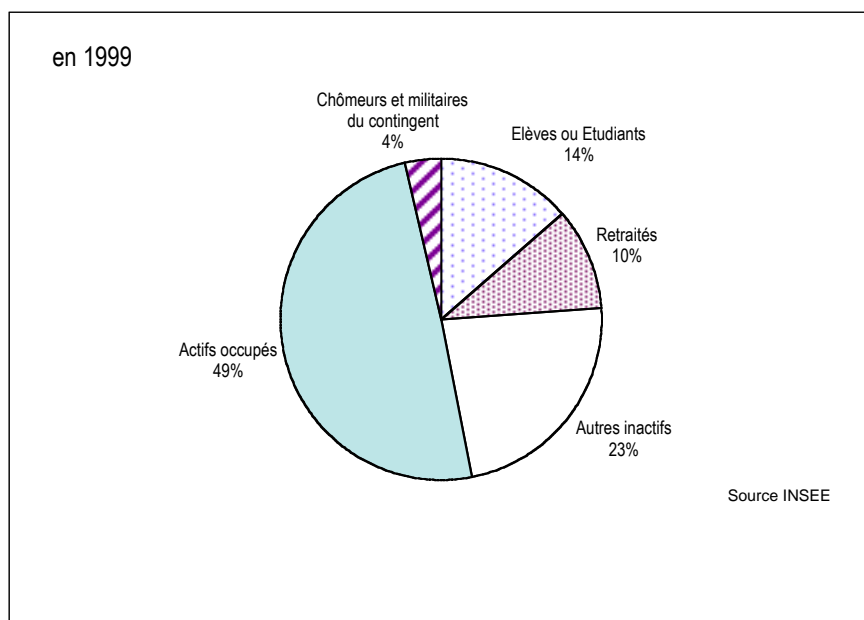

# RP 99 - LES RÉSULTATS

## Actifs ayant un emploi

	Non salariés	Salariés	Total
1990	84	759	843
1999	76	872	948

↓

	1999
Apprenti sous contrat	16
Stagiaires rémunérés	4
Emploi aidé (CES, emploi jeune ...)	15
Contrat CDD	59
Placé par une agence d'intérim	16
Titulaire de la Fonction publique	210
Contrat CDI	552

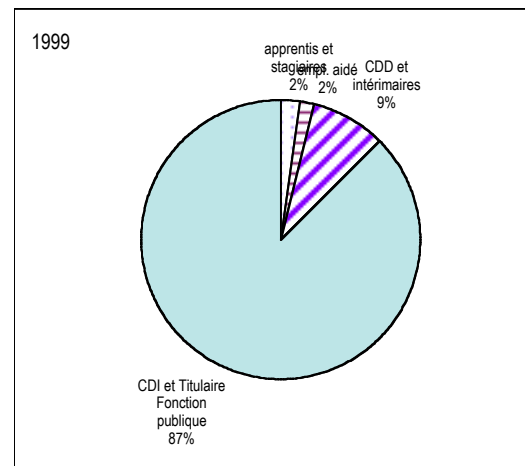

## Chômeurs au Rp99

Age	Hommes	Femmes
15 à 24 ans	3	9
25 à 49 ans	16	26
50 ans et plus	4	7
<b>Total</b>	<b>23</b>	<b>42</b>

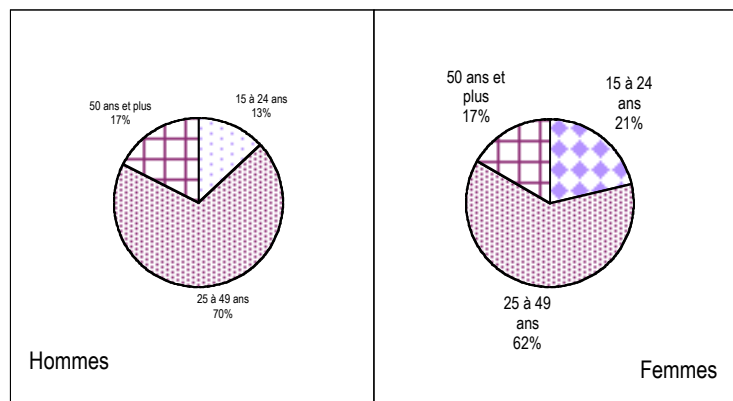

### Ancienneté de la recherche

	Hommes	Femmes
moins d'1 an	11	20
plus d'1 an	11	21
non précisée	1	1

# RP 99 - LES RÉSULTATS

## 3 - Habitat

### Aux différents recensements : le parc de logements

	Résidences principales	Résidences secondaires	Logements vacants	Total Logement
<b>1962</b>	129	12	13	<b>154</b>
<b>1968</b>	140	10	7	<b>157</b>
<b>1975</b>	244	17	17	<b>278</b>
<b>1982</b>	445	19	10	<b>474</b>
<b>1990</b>	560	5	19	<b>584</b>
<b>1999</b>	638	7	10	<b>655</b>

Source : INSEE

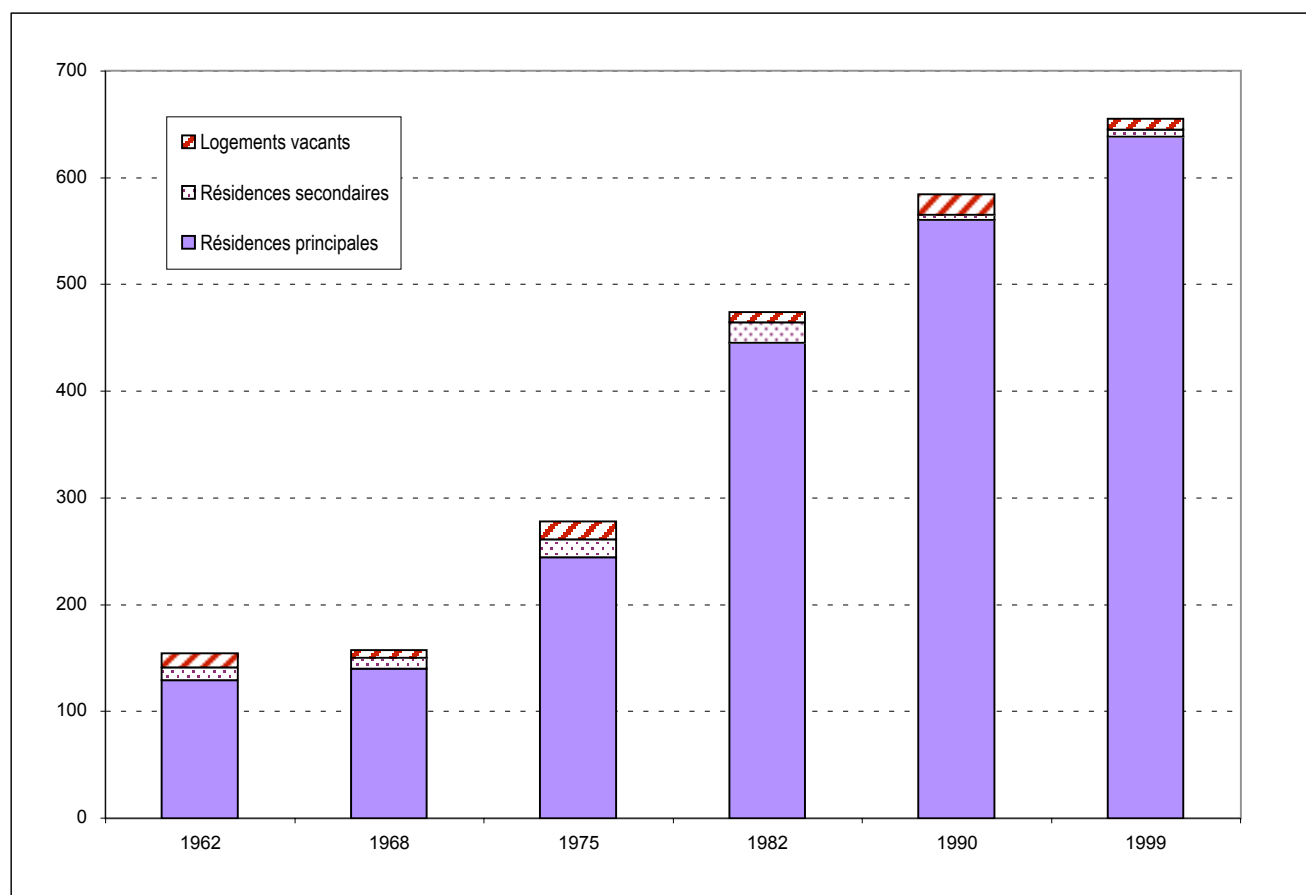

Source INSEE

# RP 99 - LES RÉSULTATS

## Les résidences principales au recensement de 1999

### Âge du parc

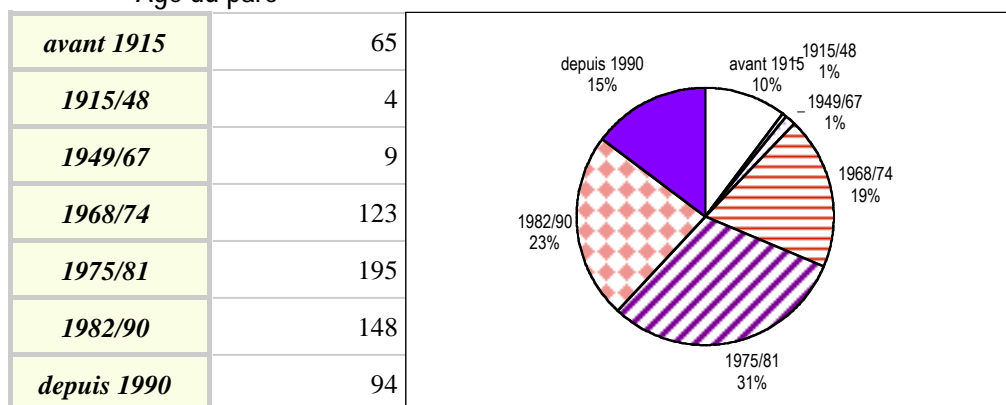

Source INSEE

Total Résidences Principales **638**

### Taille des logements

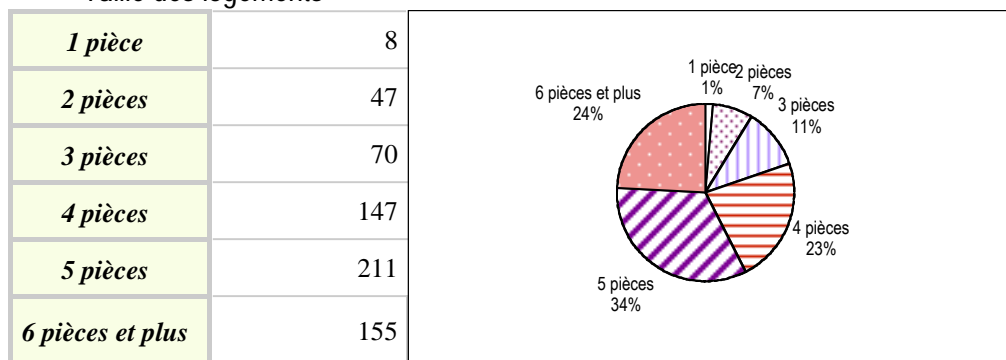

Source INSEE

Propriétaire : y compris accédant à la propriété  
Locataire : locataire de logement vide, locataire de logement meublé, chambre d'hôtel occupée comme résidence principale  
Autres : logement gratuit

### Type de logement

<i>Individuel</i>	629
<i>Collectif</i>	4
<i>Autres</i>	5

Source INSEE

Autres (type de logement) : logement-foyer pour personne(s) âgée(s), ferme, chambre d'hôtel occupée comme résidence principale, construction provisoire ou habitation de fortune, pièce indépendante, logement dans un immeuble autre que d'habitation

### Statut d'occupation

<i>Propriétaires</i>	516
<i>Loc. privés</i>	53
<i>Loc. HLM</i>	60
<i>Autres</i>	9

Source INSEE

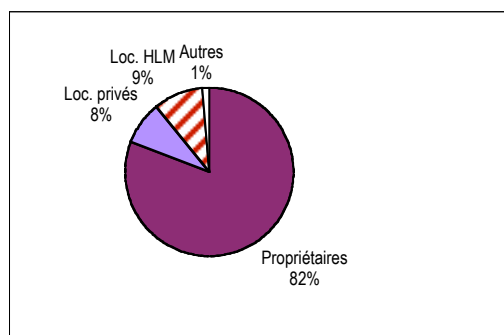
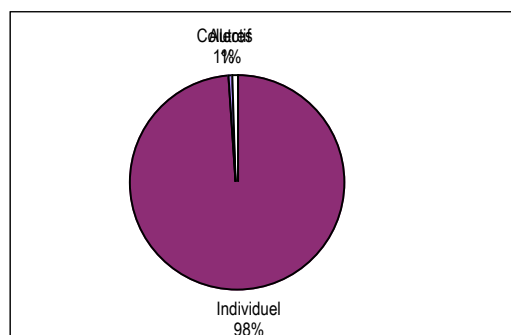

# RP 99 - LES RÉSULTATS

## La résidence antérieure de la population

Résidence au 1er janvier 1990	Population
<b>Même logement</b>	1 196
<b>Autre logement de la commune</b>	128
<b>Autre commune d'Ille et Vilaine</b>	436
<b>Hors Ille et Vilaine</b>	155
<i>dont en Bretagne</i>	41
<i>en France</i>	112
<i>aux DOM-TOM</i>	0
<i>à l'étranger</i>	2
<b>Total</b>	<b>1 915</b>

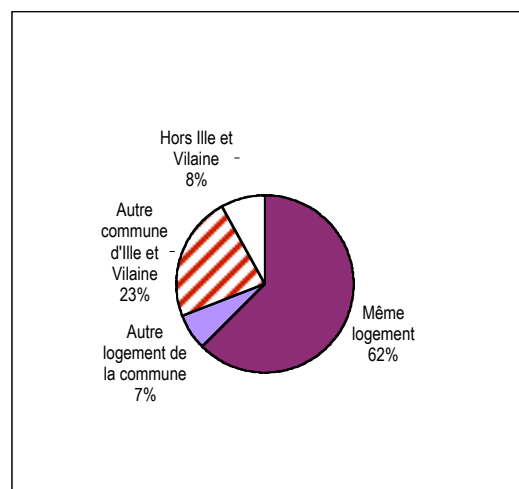

Source INSEE

Afin que le total soit égal à la population totale sans doubles comptes, les enfants nés depuis le 1er janvier 1990 ont été comptabilisés à la résidence de la personne de référence du ménage à cette date.

## Pour en savoir plus ...

### Agence d'Urbanisme et de Développement Intercommunal de l'Agglomération Rennaise

39 rue Capitaine Maignan - CS 46911  
35069 RENNES Cedex Tél. 02 99 01 86 40

### Institut National de la Statistique et des Etudes Economiques Bretagne

36 place du Colombier - CS 94439  
35044 RENNES Cedex Tél. 02 99 29 33 66