

La Chapelle-des-Fougeretz

Notre commune sous la loupe



AGENCE D'URBANISME ET DE DÉVELOPPEMENT
INTERCOMMUNAL DE L'AGGLOMÉRATION RENNAISE

39 rue Capitaine Maignan - CS 46911 - 35069 RENNES Cedex
Téléphone : 02 99 01 86 40 Télécopie : 02 99 01 86 69

AUDIAR



INSEE

BRETAGNE

INSTITUT NATIONAL
DE LA STATISTIQUE

ET DES ÉTUDES

ÉCONOMIQUES

RP 99 - LES RÉSULTATS

1 - Population et ménages

Evolution démographique depuis 1962

Population sans doubles comptes (SdC)

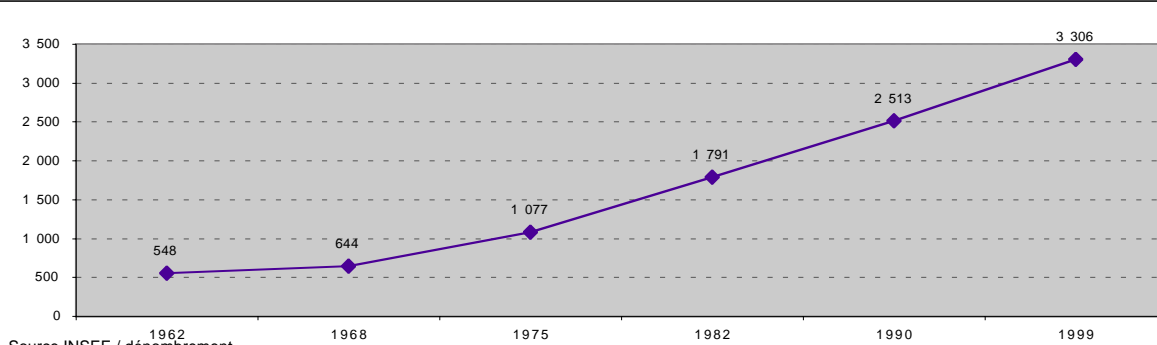

Source INSEE / dénombrement

Population sans doubles comptes :
population totale légale moins personnes habitant des établissements et ayant une résidence personnelle

Taux de variation annuel expliqué par le ...

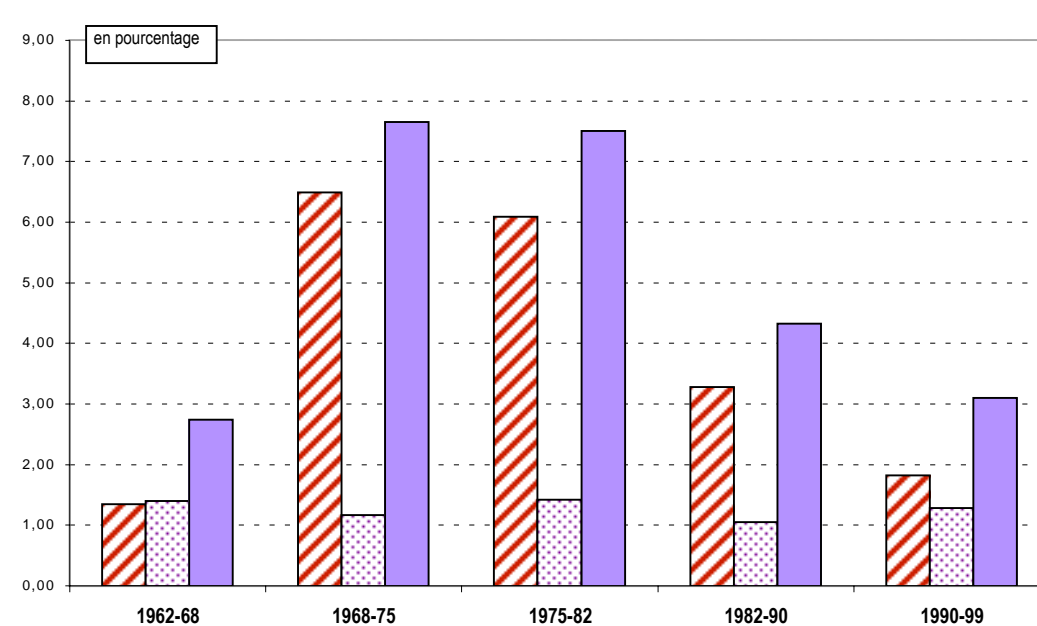

solde migratoire
 solde naturel
 solde total

Source INSEE

Solde migratoire

1990/99

495

Source INSEE

Solde migratoire :
différence entre le nombre d'entrées et de sorties dans la zone. Faute pour l'instant de connaissance précise du nombre de sorties, l'INSEE calcule ce solde par différence entre la variation totale de population et le solde naturel.

Solde naturel :
différence entre le nombre de naissances et le nombre de décès

Solde naturel

1990/99

298

Source INSEE

RP 99 - LES RÉSULTATS

Nombre de ménages

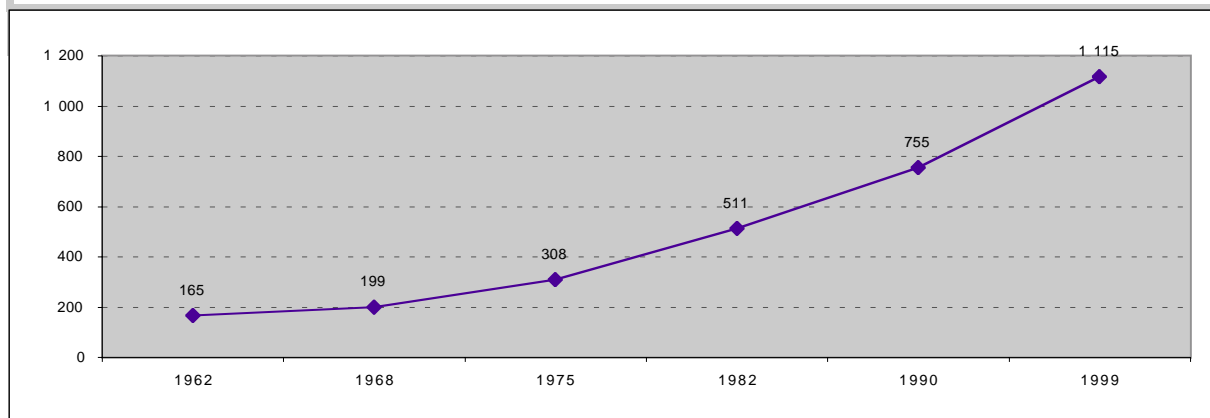

Taille moyenne des ménages

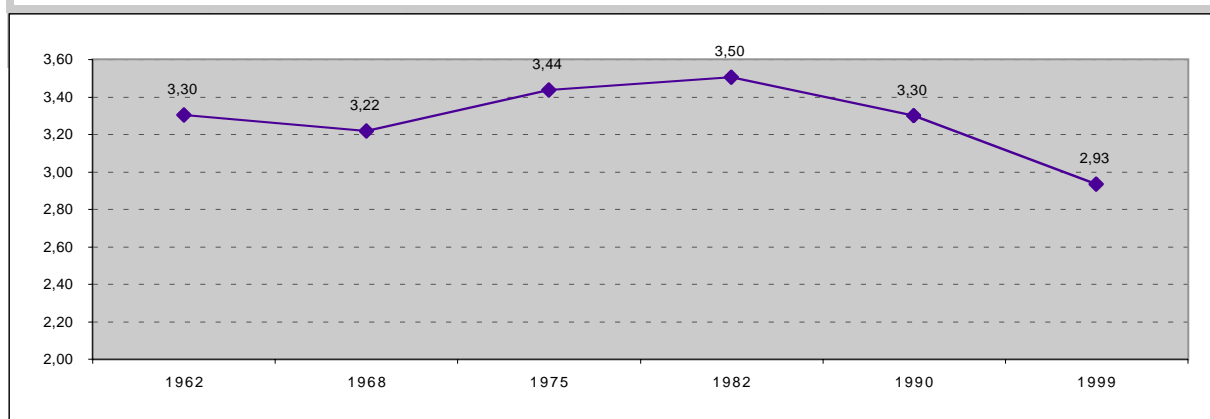

Taux de natalité pour 1000 habitants

1962/68	1968/75	1975/82	1982/90	1990/99
22,8	20,3	20,8	13,9	15,2

Source INSEE

Taux de natalité : rapport du nombre de naissances vivantes au cours de la période à la population totale au milieu de la période

Taux de mortalité pour 1000 habitants

1962/68	1968/75	1975/82	1982/90	1990/99
8,8	8,7	6,6	3,5	3,6

Source INSEE

Taux de mortalité : rapport du nombre de décès au cours de la période à la population totale au milieu de la période

RP 99 - LES RÉSULTATS

Sexe	Hommes	Femmes	Total
1990	1 227	1 283	2 510
1999	1 639	1 675	3 314

Population totale = Population sans doubles comptes redressée (population statistique)

Source INSEE

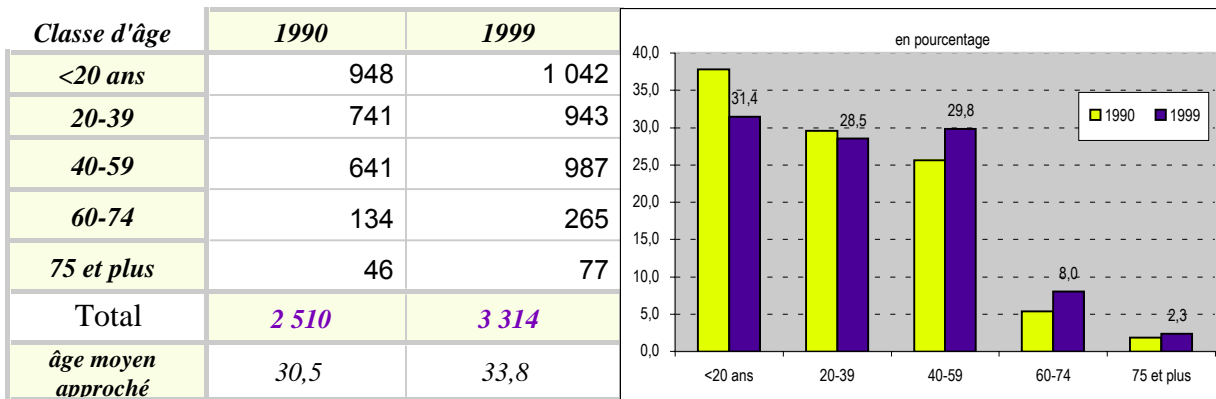

Source INSEE

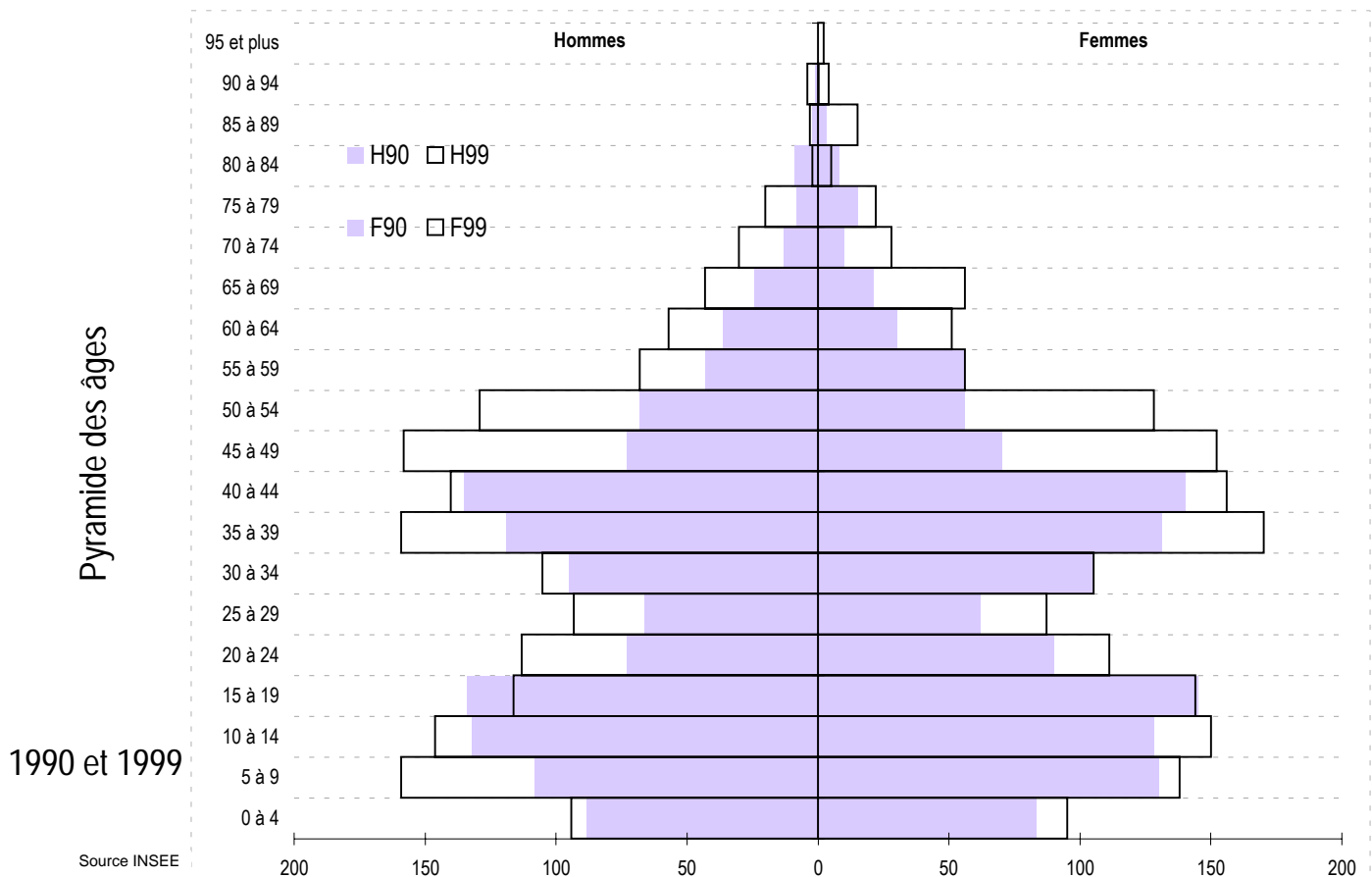

RP 99 - LES RÉSULTATS

Les ménages

nombre de ménages d'après l'âge de la personne de référence

Classe d'âge	Ménages	
	1990	1999
<20 ans	1	1
20-24	7	19
25-29	58	63
30-49	448	598
50-59	120	211
60-74	88	163
75 et plus	32	61
Total	754	1 116

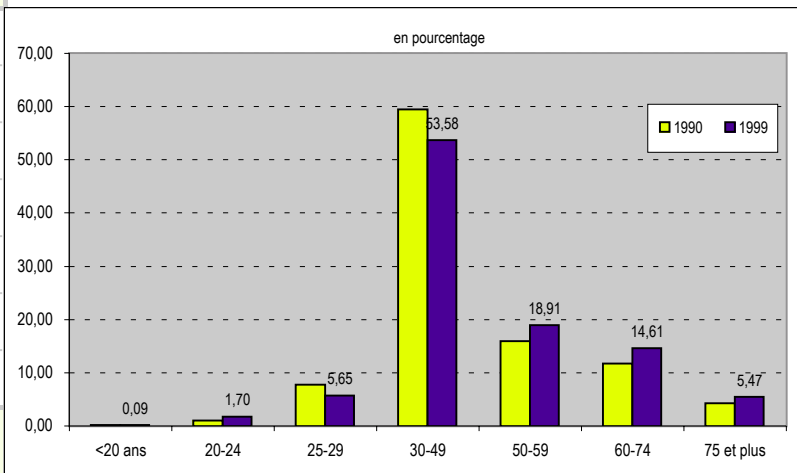

Source INSEE

nombre de ménages d'après le nombre de personnes

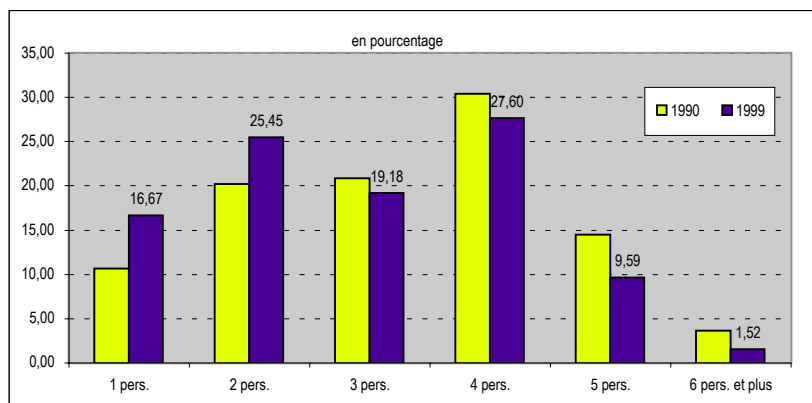

	Ménages composés de ... personnes	
	1990	1999
1 pers.	80	186
2 pers.	152	284
3 pers.	157	214
4 pers.	229	308
5 pers.	109	107
6 pers. et plus	27	17
Taille moyenne	3,30	2,93

Source INSEE

RP 99 - LES RÉSULTATS

2 - Population active 1999

Population active au lieu de résidence

	Population active			Population totale		
	Hommes	Femmes	Total	Hommes	Femmes	Total
< 20 ans	7	2	9	515	527	1 042
20 - 24	46	48	94	113	111	224
25 - 29	80	79	159	93	87	180
30 - 49	555	525	1 080	562	583	1 145
50 - 59	176	144	320	197	184	381
60 - 64	7	7	14	57	51	108
65 et plus	2	0	2	102	132	234
Total	873	805	1 678	1 639	1 675	3 314

Source INSEE

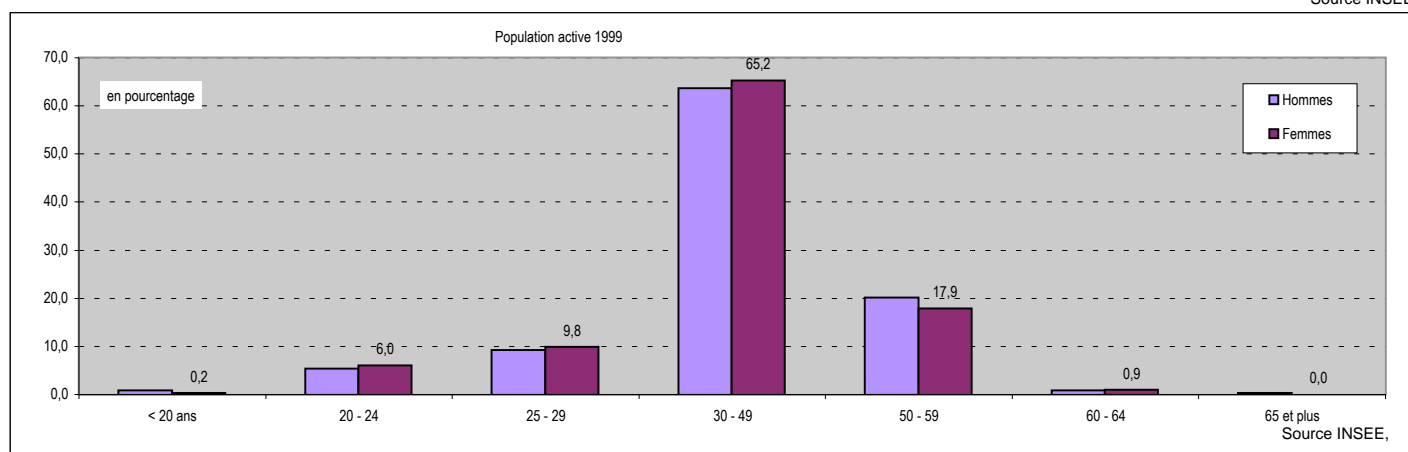

Population active : population active ayant un emploi, chômeurs et depuis 1990, militaires du contingent dans la population âgée de 15 ans ou plus

Part des actifs dans la population totale: 50,6%

Taux d'activité global: 66,3%
 Taux d'activité féminin : 62,3%
 Taux d'activité masculin : 70,4%

 Taux de chômage : 5,8%

Taux d'activité globale : Pourcentage de personnes actives dans la population âgée de 15 ans ou plus
Taux d'activité féminin : Pourcentage de femmes actives dans la population féminine âgée de 15 ans ou plus
Taux d'activité masculin : Pourcentage d'hommes actifs dans la population masculine âgée de 15 ans ou plus

Chômeurs : personnes qui se sont déclarées chômeurs ou "sans emploi" ; sont également comptés les mères de familles, "femmes au foyer" et retraités qui ont déclaré explicitement rechercher un travail

Taux de chômage : population au chômage dans la population active

RP 99 - LES RÉSULTATS

	Population active occupée			Population active au chômage		
	<i>Hommes</i>	<i>Femmes</i>	<i>Total</i>	<i>Hommes</i>	<i>Femmes</i>	<i>Total</i>
< 20 ans	5	1	6	2	1	3
20 - 24	32	37	69	11	11	22
25 - 29	75	69	144	4	10	14
30 - 49	539	494	1 033	16	31	47
50 - 59	170	139	309	6	5	11
60 - 64	7	7	14	0	0	0
65 et plus	2	0	2	0	0	0
Total	830	747	1 577	39	58	97

Source INSEE

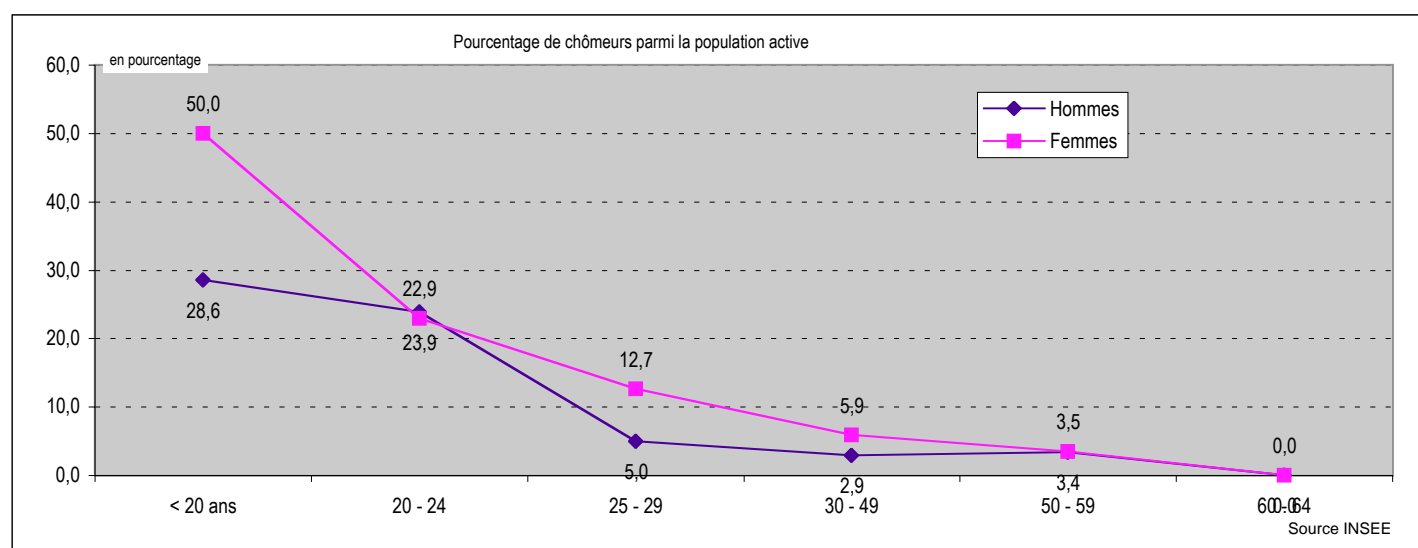

Où vont travailler les habitants de la commune ?

	<i>dans la commune de résidence</i>	<i>dans une autre commune de la zone d'emploi de Rennes</i>	<i>en Ille et Vilaine hors zone d'emploi de Rennes</i>	<i>hors département d'Ille et Vilaine</i>
Nombre d'actifs travaillant ...	246	1 263	23	45
Pourcentage d'actifs travaillant ...	15,6%	80,1%	1,5%	2,9%

RP 99 - LES RÉSULTATS

Type d'activité

Inactifs

	1990	1999
<i>Elèves ou Etudiants</i>	346	384
<i>Retraités</i>	184	330
<i>Autres inactifs</i>	781	922

Elèves ou étudiants de plus de 15 ans

Autres inactifs : enfants de 0 à 14 ans, "femmes au foyer" et autres personnes sans activité professionnelle en cours ou souhaitée

Actifs

<i>Actifs occupés</i>	1 127	1 577
<i>Chômeurs et militaires du contingent</i>	72	101

Total

2 510	3 314
-------	-------

Source INSEE

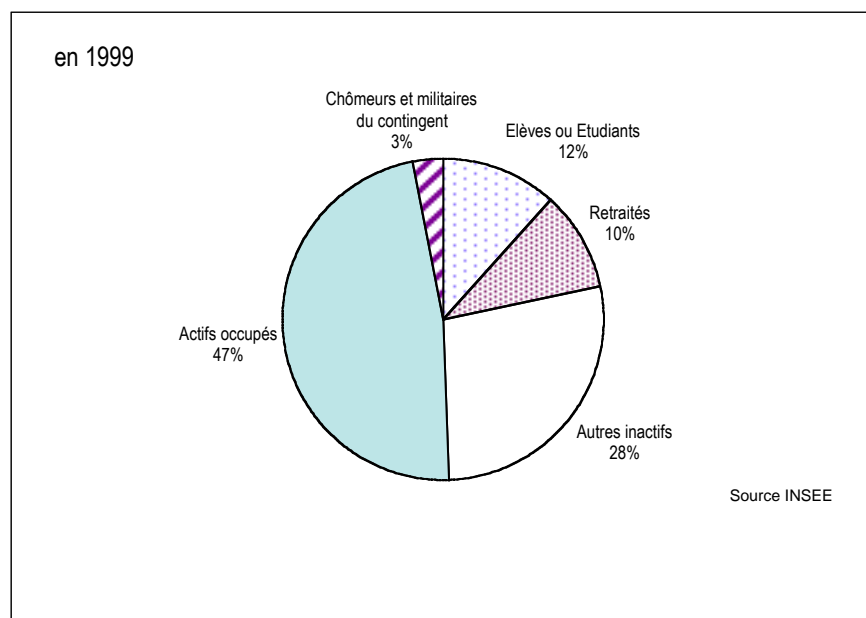

RP 99 - LES RÉSULTATS

Actifs ayant un emploi

	Non salariés	Salariés	Total
1990	132	995	1 127
1999	157	1 420	1 577

↓

	1999
Apprenti sous contrat	15
Stagiaires rémunérés	8
Emploi aidé (CES, emploi jeune ...)	6
Contrat CDD	101
Placé par une agence d'intérim	19
Titulaire de la Fonction publique	408
Contrat CDI	863

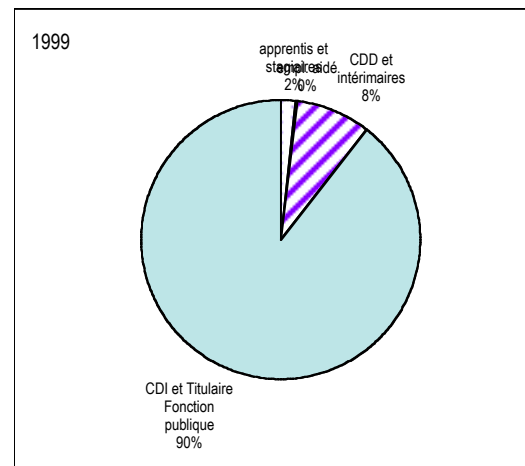

Chômeurs au Rp99

Age	Hommes	Femmes
15 à 24 ans	13	12
25 à 49 ans	20	41
50 ans et plus	6	5
Total	39	58

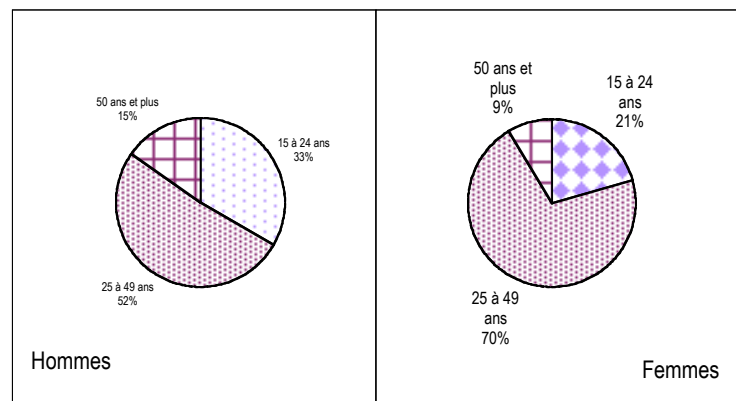

Ancienneté de la recherche

	Hommes	Femmes
moins d'1 an	26	32
plus d'1 an	12	26
non précisée	1	0

RP 99 - LES RÉSULTATS

3 - Habitat

Aux différents recensements : le parc de logements

	Résidences principales	Résidences secondaires	Logements vacants	Total Logement
1962	165	3	7	175
1968	199	2	4	205
1975	308	3	13	324
1982	511	7	9	527
1990	754	17	28	799
1999	1 116	4	27	1 147

Source : INSEE

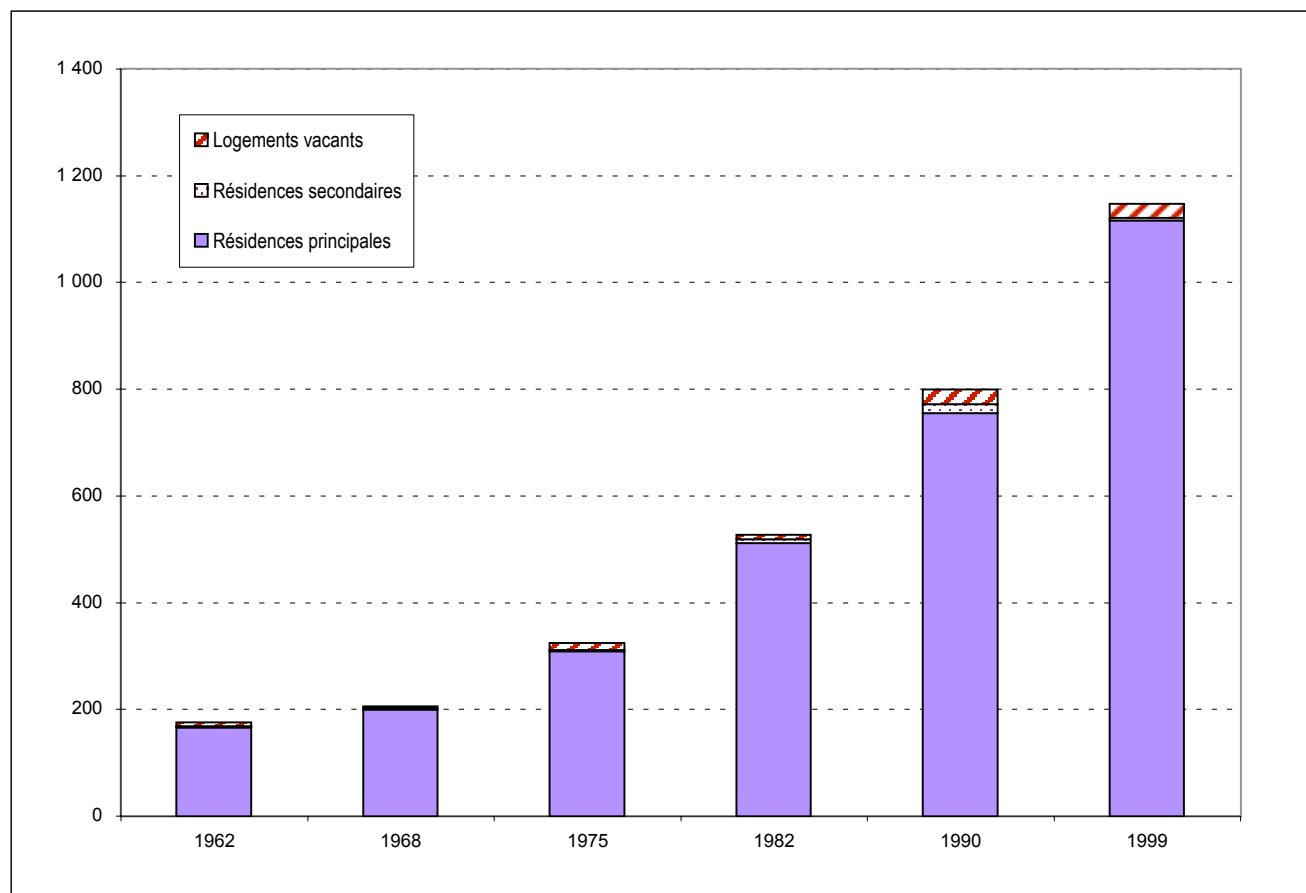

Source INSEE

RP 99 - LES RÉSULTATS

Les résidences principales au recensement de 1999

Âge du parc

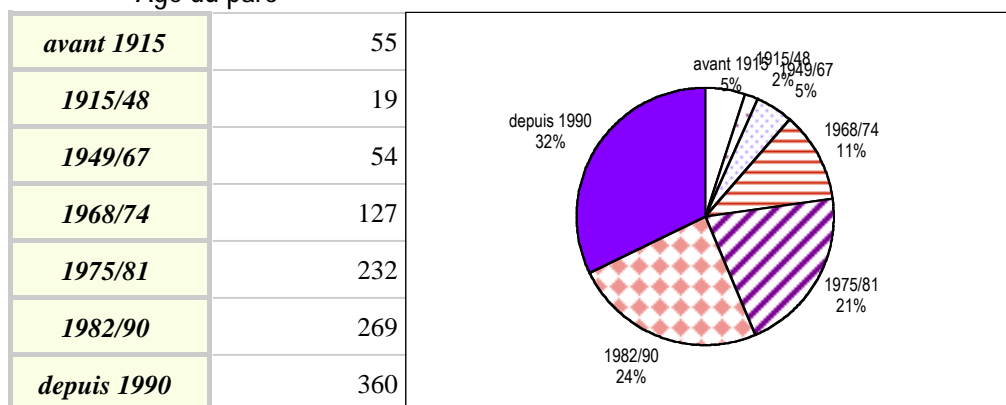

Source INSEE

Total Résidences Principales **1 116**

Taille des logements

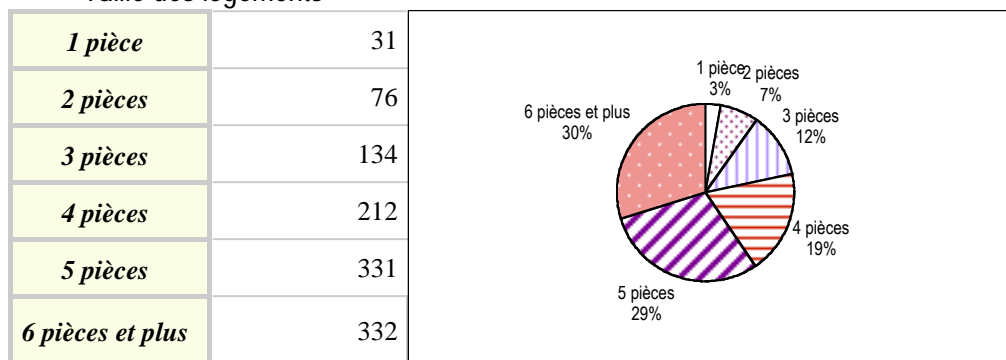

Source INSEE

Propriétaire : y compris accédant à la propriété
Locataire : locataire de logement vide, locataire de logement meublé, chambre d'hôtel occupée comme résidence principale
Autres : logement gratuit

Type de logement

<i>Individuel</i>	1 002
<i>Collectif</i>	78
<i>Autres</i>	36

Source INSEE

Autres (type de logement) : logement-foyer pour personne(s) âgée(s), ferme, chambre d'hôtel occupée comme résidence principale, construction provisoire ou habitation de fortune, pièce indépendante, logement dans un immeuble autre que d'habitation

Statut d'occupation

<i>Propriétaires</i>	795
<i>Loc. privés</i>	191
<i>Loc. HLM</i>	111
<i>Autres</i>	19

Source INSEE

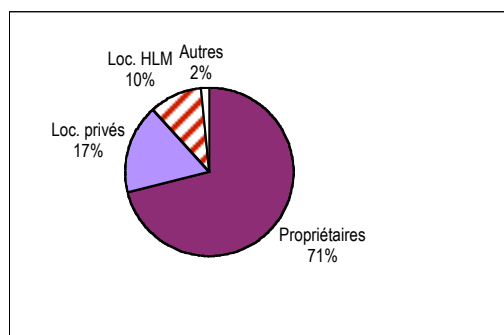
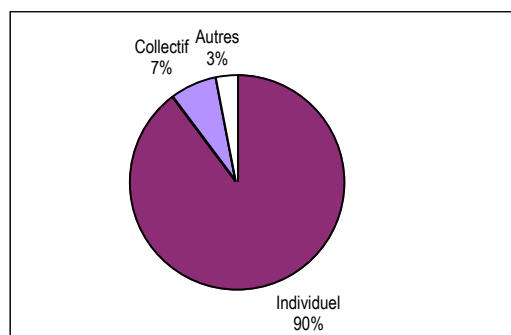

RP 99 - LES RÉSULTATS

La résidence antérieure de la population

Résidence au 1er janvier 1990	Population
<i>Même logement</i>	1 509
<i>Autre logement de la commune</i>	274
<i>Autre commune d'Ille et Vilaine</i>	1 018
<i>Hors Ille et Vilaine</i>	513
<i>dont en Bretagne</i>	123
<i>en France</i>	368
<i>aux DOM-TOM</i>	0
<i>à l'étranger</i>	22
Total	3 314

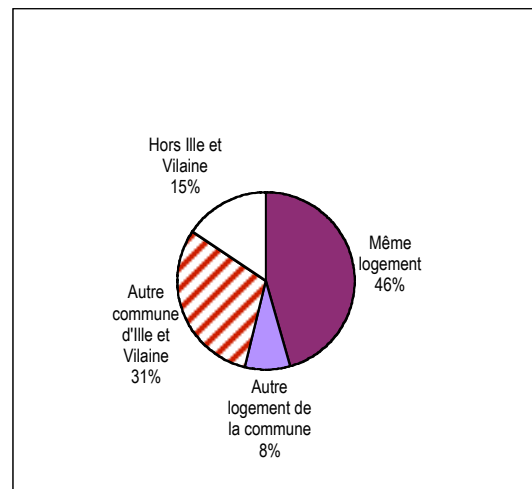

Source INSEE

Afin que le total soit égal à la population totale sans doubles comptes, les enfants nés depuis le 1er janvier 1990 ont été comptabilisés à la résidence de la personne de référence du ménage à cette date.

Pour en savoir plus ...

Agence d'Urbanisme et de Développement Intercommunal de l'Agglomération Rennaise

39 rue Capitaine Maignan - CS 46911
35069 RENNES Cedex Tél. 02 99 01 86 40

Institut National de la Statistique et des Etudes Economiques Bretagne

36 place du Colombier - CS 94439
35044 RENNES Cedex Tél. 02 99 29 33 66