

Chantepie

Notre commune sous la loupe



AGENCE D'URBANISME ET DE DÉVELOPPEMENT
INTERCOMMUNAL DE L'AGGLOMÉRATION RENNAISE

39 rue Capitaine Maignan - CS 46911 - 35069 RENNES Cedex
Téléphone : 02 99 01 86 40 Télécopie : 02 99 01 86 69

AUDIAR



INSEE

BRETAGNE

INSTITUT NATIONAL
DE LA STATISTIQUE
ET DES ÉTUDES
ÉCONOMIQUES

RP 99 - LES RÉSULTATS

1 - Population et ménages

Evolution démographique depuis 1962

Population sans doubles comptes (SdC)

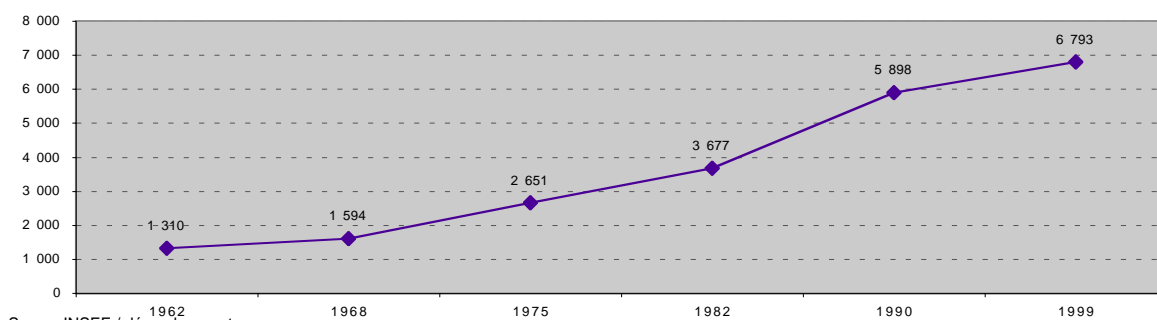

Source INSEE / dénombrement

Population sans doubles comptes :
population totale légale moins personnes habitant des établissements et ayant une résidence personnelle

Taux de variation annuel expliqué par le ...

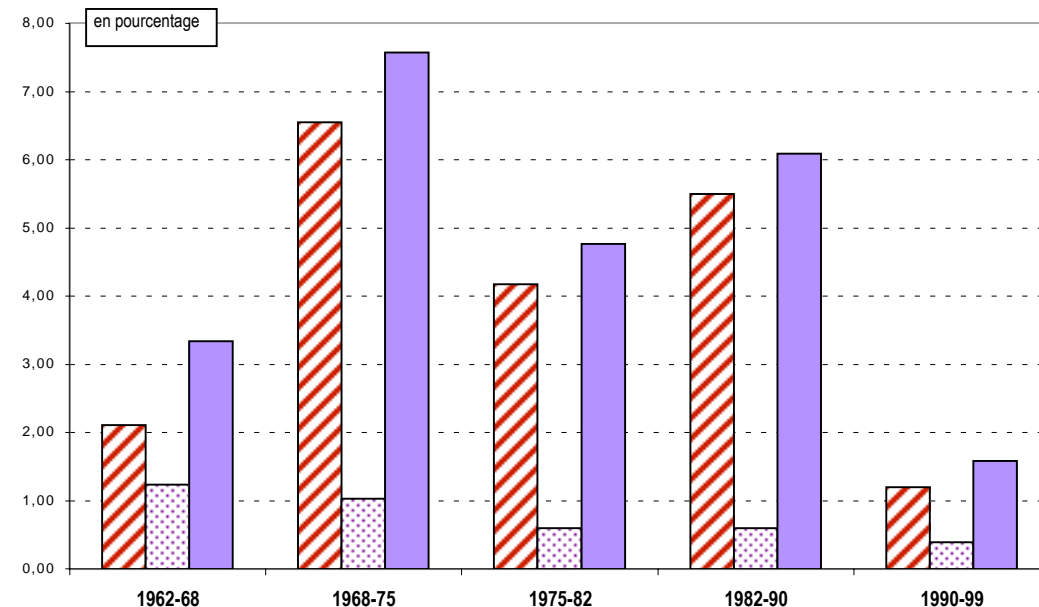

en pourcentage

solde migratoire
 solde naturel
 solde total

Source INSEE

Solde migratoire

1990/99

664

Source INSEE

Solde migratoire :

différence entre le nombre d'entrées et de sorties dans la zone. Faute pour l'instant de connaissance précise du nombre de sorties, l'INSEE calcule ce solde par différence entre la variation totale de population et le solde naturel.

Solde naturel :

différence entre le nombre de naissances et le nombre de décès

Solde naturel

1990/99

231

Source INSEE

RP 99 - LES RÉSULTATS

Nombre de ménages

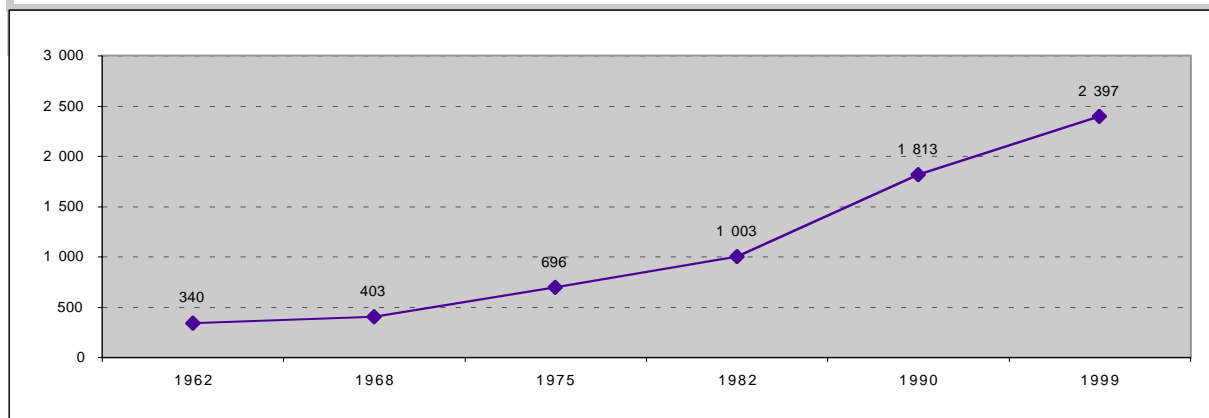

Taille moyenne des ménages

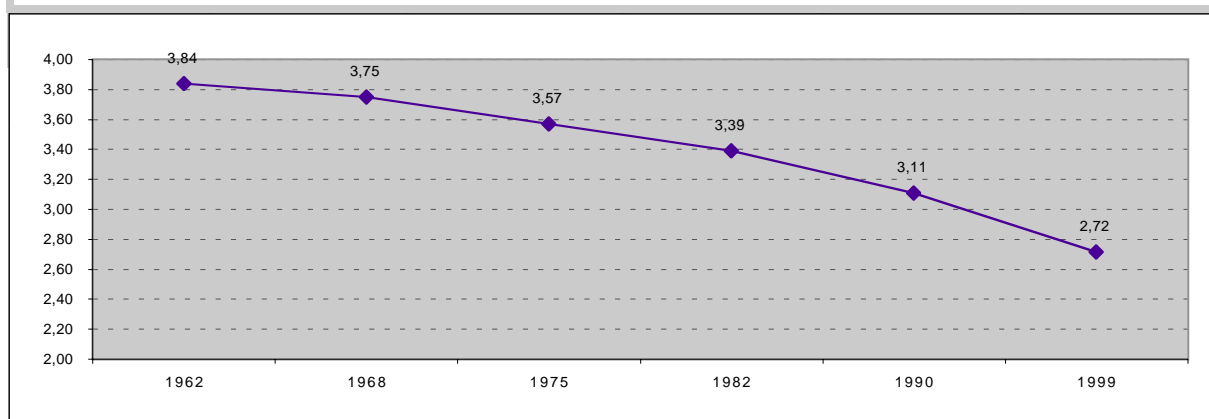

Taux de natalité pour 1000 habitants

1962/68	1968/75	1975/82	1982/90	1990/99
20,1	17,4	10,6	11,6	12,4

Source INSEE

Taux de natalité : rapport du nombre de naissances vivantes au cours de la période à la population totale au milieu de la période

Taux de mortalité pour 1000 habitants

1962/68	1968/75	1975/82	1982/90	1990/99
7,7	7,2	4,7	5,6	8,4

Source INSEE

Taux de mortalité : rapport du nombre de décès au cours de la période à la population totale au milieu de la période

RP 99 - LES RÉSULTATS

Sexe	Hommes	Femmes	Total
1990	2 931	1 880	4 811
1999	3 302	3 493	6 795

Population totale = Population sans doubles comptes redressée (population statistique)

Source INSEE

Classe d'âge	1990	1999
<20 ans	1 994	1 924
20-39	1 783	1 805
40-59	1 526	1 971
60-74	359	731
75 et plus	232	364
Total	5 894	6 795
âge moyen approché	32,7	37,1

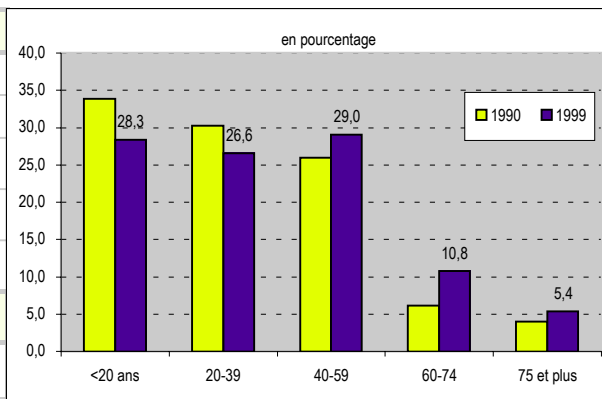

Source INSEE

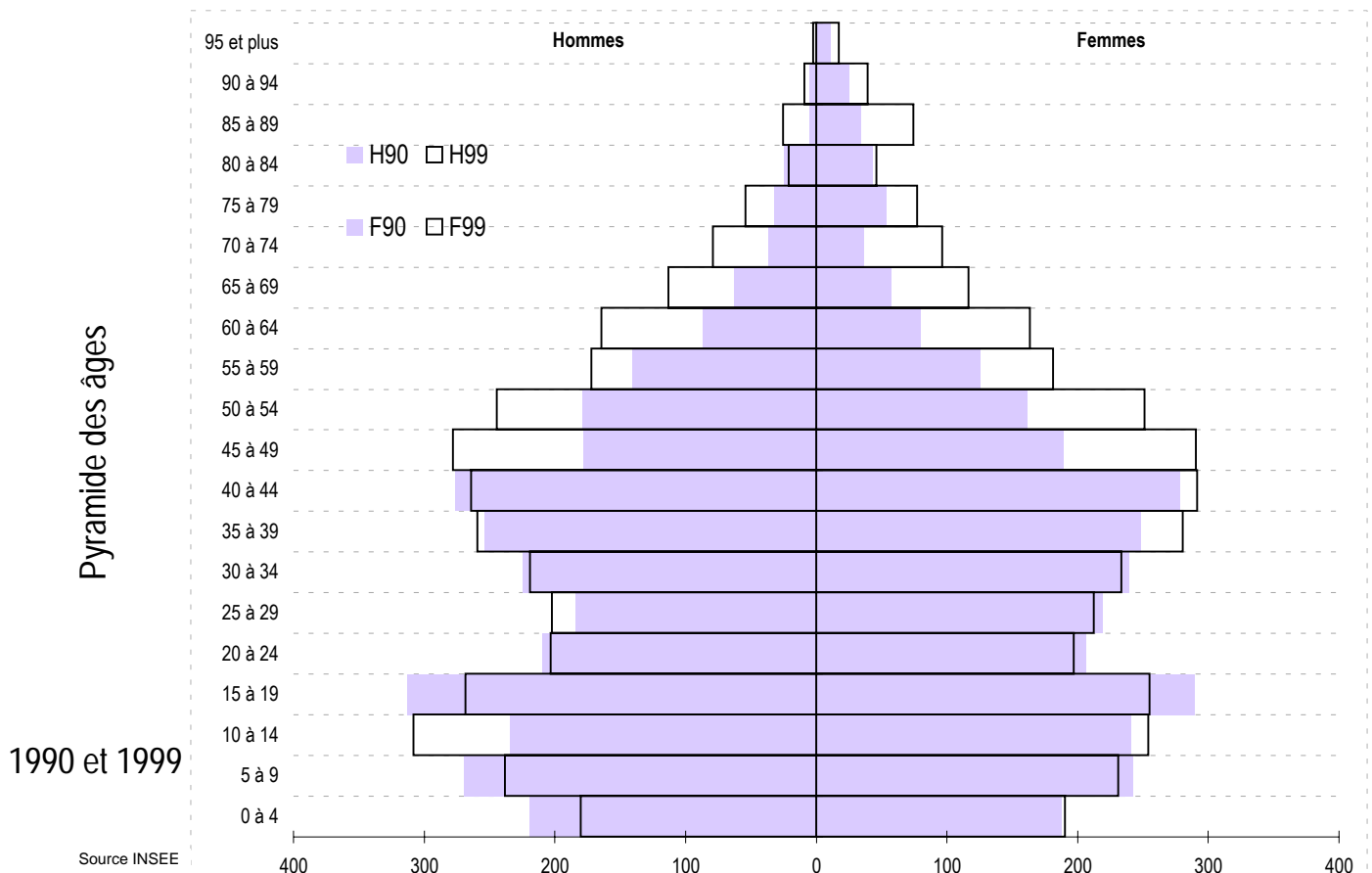

RP 99 - LES RÉSULTATS

Les ménages

nombre de ménages d'après l'âge de la personne de référence

Classe d'âge	Ménages	
	1990	1999
<20 ans	5	3
20-24	36	32
25-29	158	160
30-49	980	1 161
50-59	339	463
60-74	219	442
75 et plus	76	139
Total	1 813	2 400

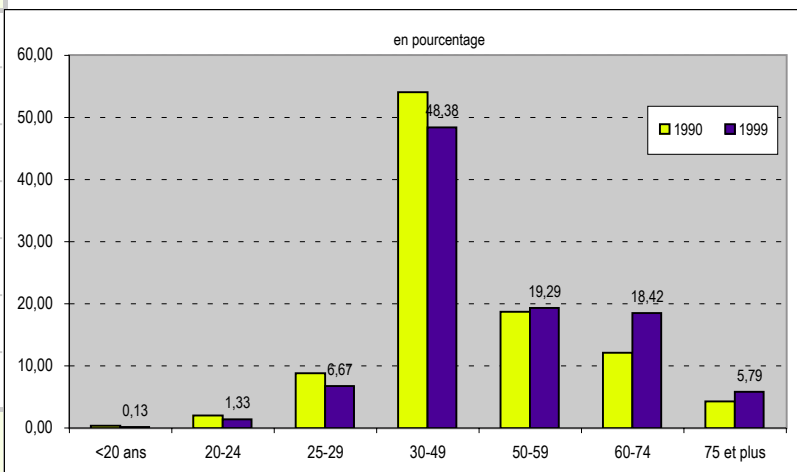

Source INSEE

nombre de ménages d'après le nombre de personnes

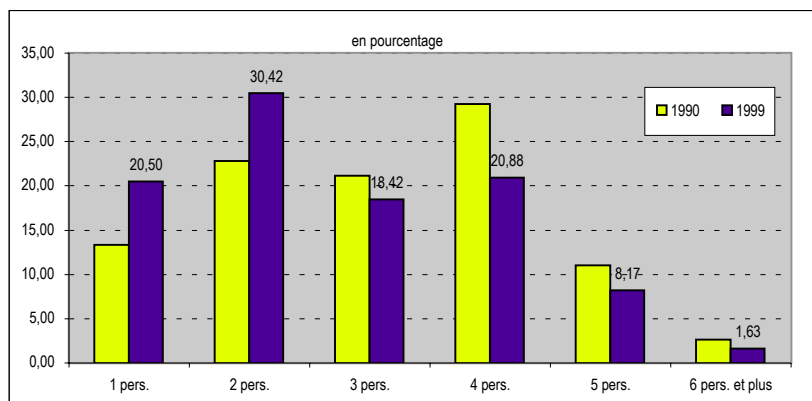

	Ménages composés de ... personnes	
	1990	1999
1 pers.	241	492
2 pers.	413	730
3 pers.	383	442
4 pers.	530	501
5 pers.	199	196
6 pers. et plus	47	39
Taille moyenne	3,11	2,72

Source INSEE

RP 99 - LES RÉSULTATS

2 - Population active 1999

Population active au lieu de résidence

	Population active			Population totale		
	Hommes	Femmes	Total	Hommes	Femmes	Total
< 20 ans	15	6	21	994	930	1 924
20 - 24	92	77	169	203	197	400
25 - 29	188	190	378	202	212	414
30 - 49	1 006	976	1 982	1 020	1 094	2 114
50 - 59	348	308	656	416	432	848
60 - 64	19	19	38	164	163	327
65 et plus	1	2	3	303	465	768
Total	1 669	1 578	3 247	3 302	3 493	6 795

Source INSEE

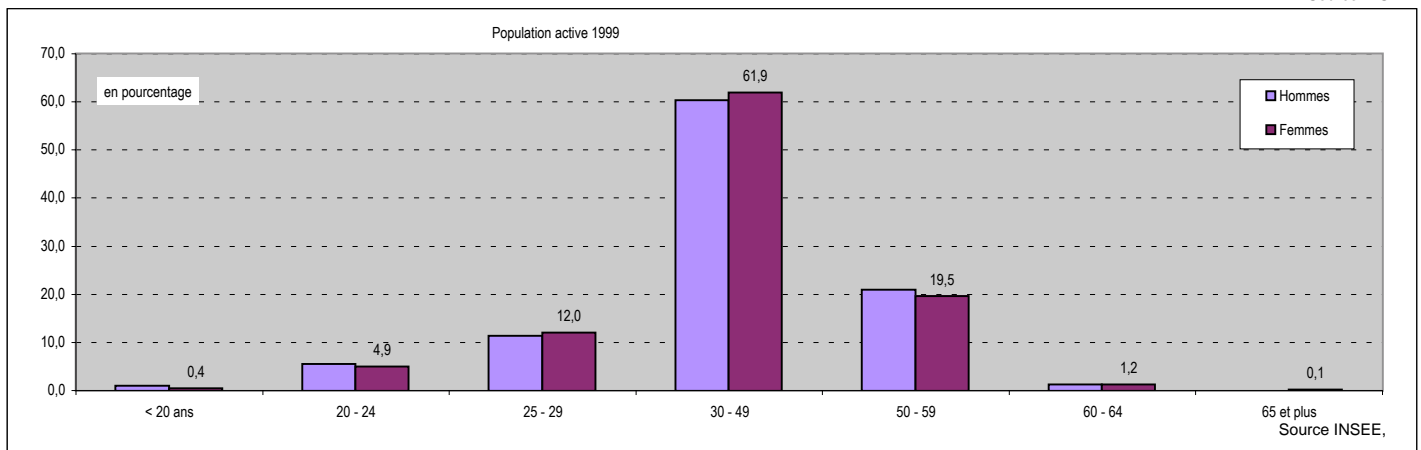

Population active : population active ayant un emploi, chômeurs et depuis 1990, militaires du contingent dans la population âgée de 15 ans ou plus

Part des actifs dans la population totale: 47,8%

Taux d'activité global: 60,2%
 Taux d'activité féminin : 56,0%
 Taux d'activité masculin : 64,8%

Taux d'activité globale : Pourcentage de personnes actives dans la population âgée de 15 ans ou plus
Taux d'activité féminin : Pourcentage de femmes actives dans la population féminine âgée de 15 ans ou plus
Taux d'activité masculin : Pourcentage d'hommes actifs dans la population masculine âgée de 15 ans ou plus

Taux de chômage : 6,5%

Chômeurs : personnes qui se sont déclarées chômeurs ou "sans emploi" ; sont également comptés les mères de familles, "femmes au foyer" et retraités qui ont déclaré explicitement rechercher un travail

Taux de chômage : population au chômage dans la population active

RP 99 - LES RÉSULTATS

	Population active occupée			Population active au chômage		
	<i>Hommes</i>	<i>Femmes</i>	<i>Total</i>	<i>Hommes</i>	<i>Femmes</i>	<i>Total</i>
< 20 ans	11	4	15	4	2	6
20 - 24	67	62	129	17	15	32
25 - 29	163	163	326	19	27	46
30 - 49	977	917	1 894	29	59	88
50 - 59	335	286	621	13	22	35
60 - 64	17	17	34	2	2	4
65 et plus	1	2	3	0	0	0
Total	1 571	1 451	3 022	84	127	211

Source INSEE

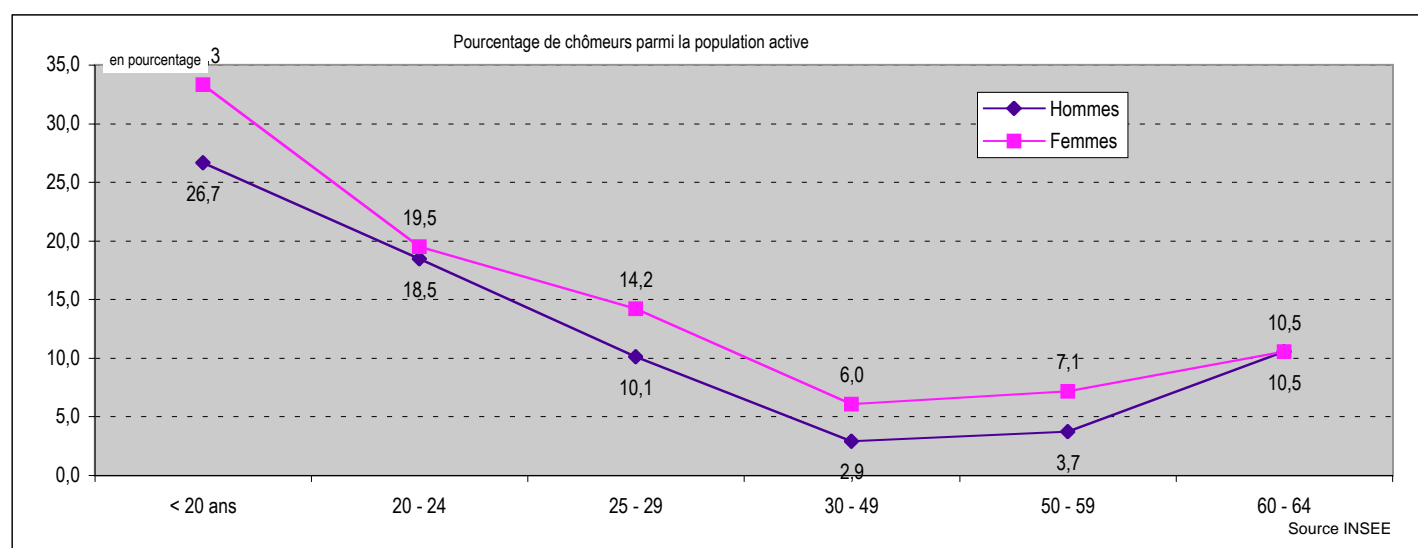

Où vont travailler les habitants de la commune ?

	<i>dans la commune de résidence</i>	<i>dans une autre commune de la zone d'emploi de Rennes</i>	<i>en Ille et Vilaine hors zone d'emploi de Rennes</i>	<i>hors département d'Ille et Vilaine</i>
Nombre d'actifs travaillant ...	652	2 182	99	89
Pourcentage d'actifs travaillant ...	21,6%	72,2%	3,3%	2,9%

RP 99 - LES RÉSULTATS

Type d'activité

Inactifs

	1990	1999
<i>Elèves ou Etudiants</i>	804	751
<i>Retraités</i>	580	1 010
<i>Autres inactifs</i>	582	1 787

Elèves ou étudiants de plus de 15 ans

Autres inactifs : enfants de 0 à 14 ans, "femmes au foyer" et autres personnes sans activité professionnelle en cours ou souhaitée

Actifs

<i>Actifs occupés</i>	2 676	3 022
<i>Chômeurs et militaires du contingent</i>	169	225

Total

4 811	6 795
-------	-------

Source INSEE

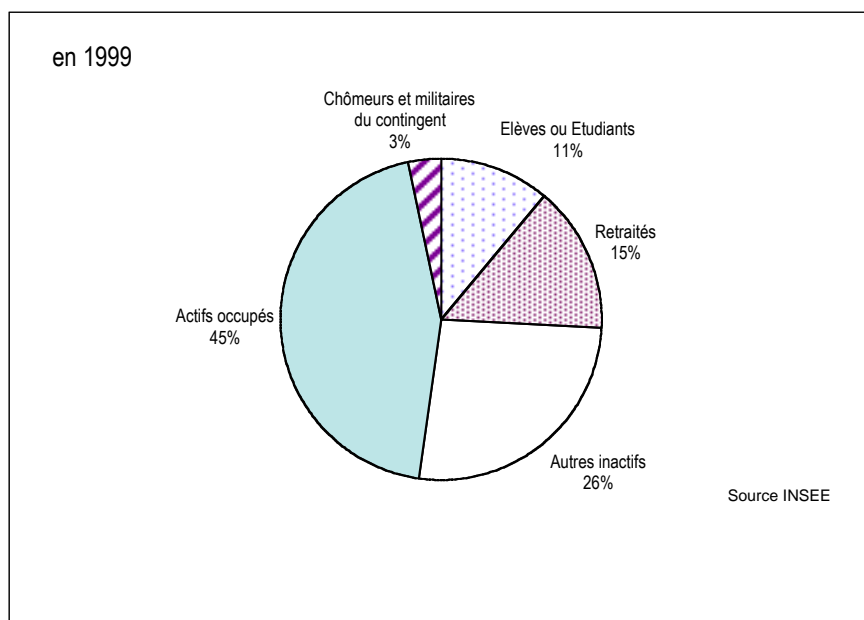

RP 99 - LES RÉSULTATS

Actifs ayant un emploi

	Non salariés	Salariés	Total
1990	244	2 432	2 676
1999	263	2 759	3 022

↓

	1999
Apprenti sous contrat	26
Stagiaires rémunérés	17
Emploi aidé (CES, emploi jeune ...)	25
Contrat CDD	200
Placé par une agence d'intérim	30
Titulaire de la Fonction publique	634
Contrat CDI	1 827

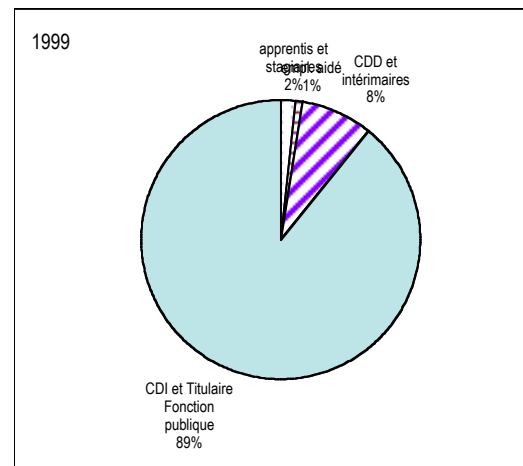

Chômeurs au Rp99

Age	Hommes	Femmes
15 à 24 ans	21	17
25 à 49 ans	48	86
50 ans et plus	15	24
Total	84	127

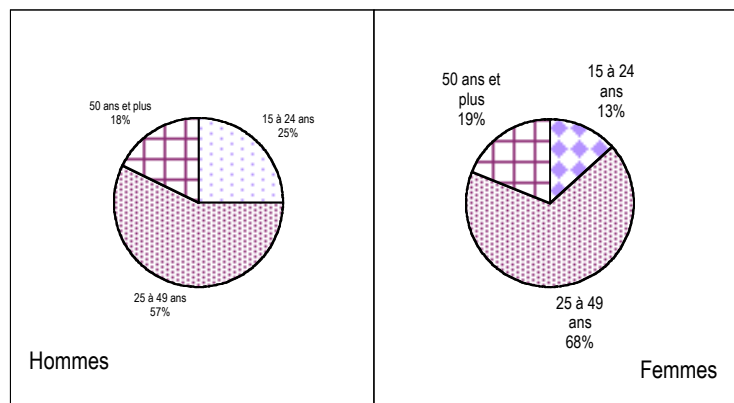

Ancienneté de la recherche

	Hommes	Femmes
moins d'1 an	42	68
plus d'1 an	40	57
non précisée	2	2

RP 99 - LES RÉSULTATS

3 - Habitat

Aux différents recensements : le parc de logements

	Résidences principales	Résidences secondaires	Logements vacants	Total Logement
1962	340	0	9	349
1968	403	0	23	426
1975	696	5	32	733
1982	1 003	7	24	1 034
1990	1 813	28	31	1 872
1999	2 400	19	63	2 482

Source : INSEE

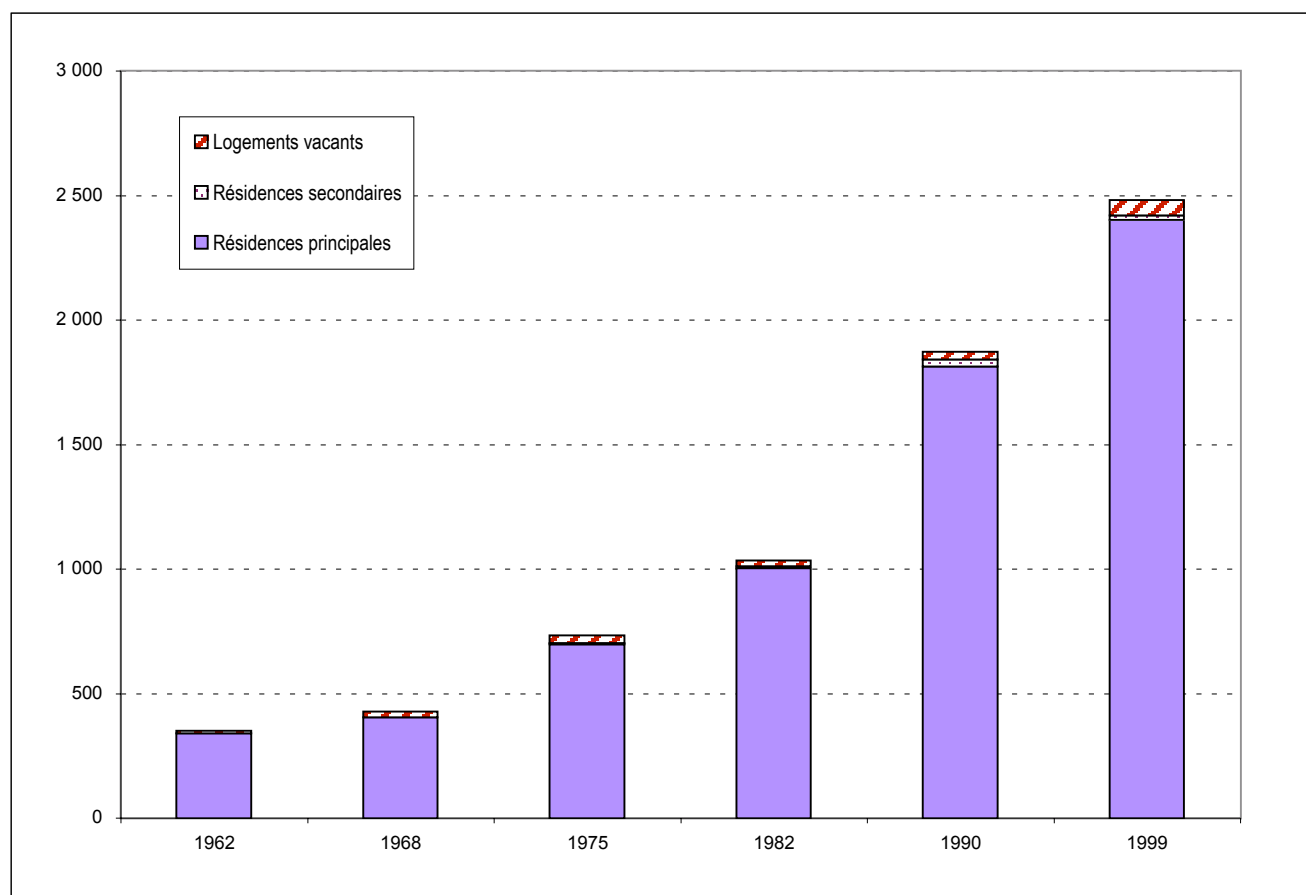

Source INSEE

RP 99 - LES RÉSULTATS

Les résidences principales au recensement de 1999

Âge du parc

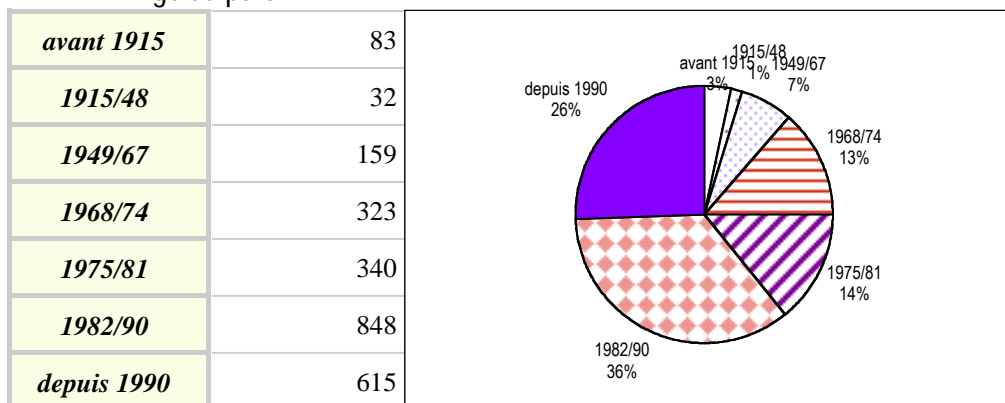

Source INSEE

Total Résidences Principales **2 400**

Taille des logements

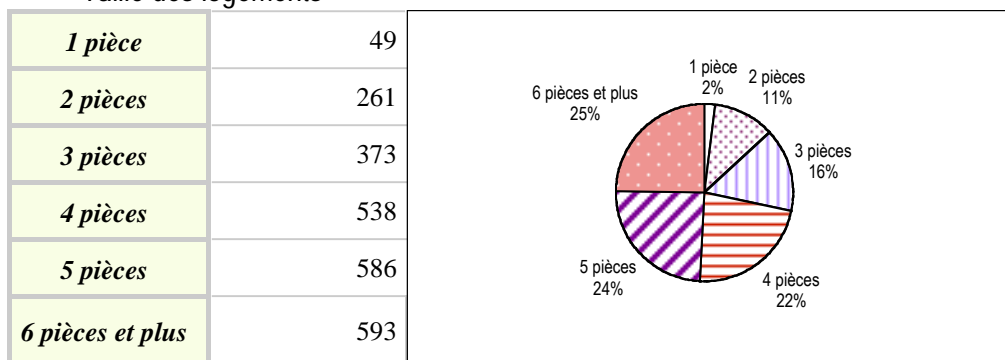

Source INSEE

Propriétaire : y compris accédant à la propriété
Locataire : locataire de logement vide, locataire de logement meublé, chambre d'hôtel occupée comme résidence principale
Autres : logement gratuit

Type de logement

Individuel	1 752
Collectif	594
Autres	54

Source INSEE

Autres (type de logement) : logement-foyer pour personne(s) âgée(s), ferme, chambre d'hôtel occupée comme résidence principale, construction provisoire ou habitation de fortune, pièce indépendante, logement dans un immeuble autre que d'habitation

Statut d'occupation

Propriétaires	1 629
Loc. privés	401
Loc. HLM	307
Autres	63

Source INSEE

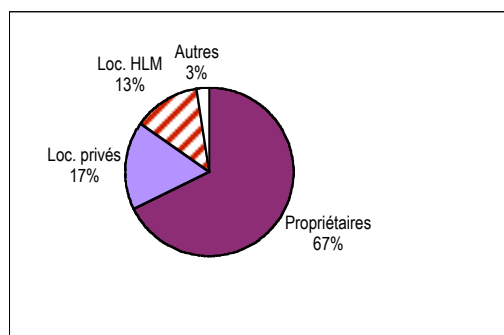
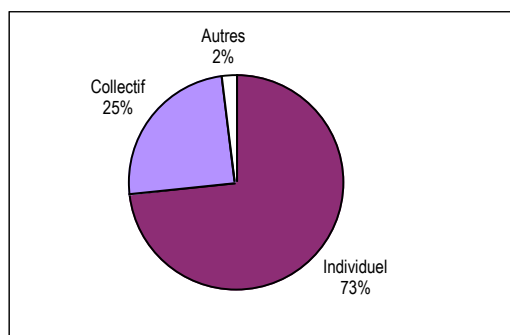

RP 99 - LES RÉSULTATS

La résidence antérieure de la population

Résidence au 1er janvier 1990	Population
Même logement	3 099
Autre logement de la commune	693
Autre commune d'Ille et Vilaine	1 931
Hors Ille et Vilaine	1 072
<i>dont en Bretagne</i>	256
<i>en France</i>	752
<i>aux DOM-TOM</i>	12
<i>à l'étranger</i>	52
Total	6 795

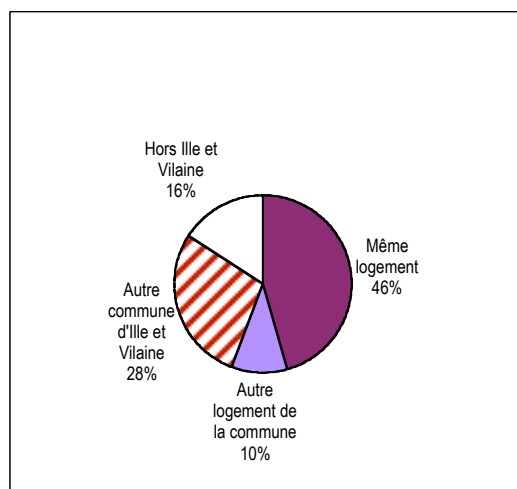

Source INSEE

Afin que le total soit égal à la population totale sans doubles comptes, les enfants nés depuis le 1er janvier 1990 ont été comptabilisés à la résidence de la personne de référence du ménage à cette date.

Pour en savoir plus ...

Agence d'Urbanisme et de Développement Intercommunal de l'Agglomération Rennaise

39 rue Capitaine Maignan - CS 46911
35069 RENNES Cedex Tél. 02 99 01 86 40

Institut National de la Statistique et des Etudes Economiques Bretagne

36 place du Colombier - CS 94439
35044 RENNES Cedex Tél. 02 99 29 33 66