

# Cesson-Sévigné

## Notre commune sous la loupe



AGENCE D'URBANISME ET DE DÉVELOPPEMENT  
INTERCOMMUNAL DE L'AGGLOMÉRATION RENNAISE

39 rue Capitaine Maignan - CS 46911 - 35069 RENNES Cedex  
Téléphone : 02 99 01 86 40 Télécopie : 02 99 01 86 69

**AUDIAR**



**INSEE**

**BRETAGNE**

INSTITUT NATIONAL  
DE LA STATISTIQUE  
ET DES ÉTUDES  
ÉCONOMIQUES

# RP 99 - LES RÉSULTATS

## 1 - Population et ménages

### Evolution démographique depuis 1962

Population sans doubles comptes (SdC)

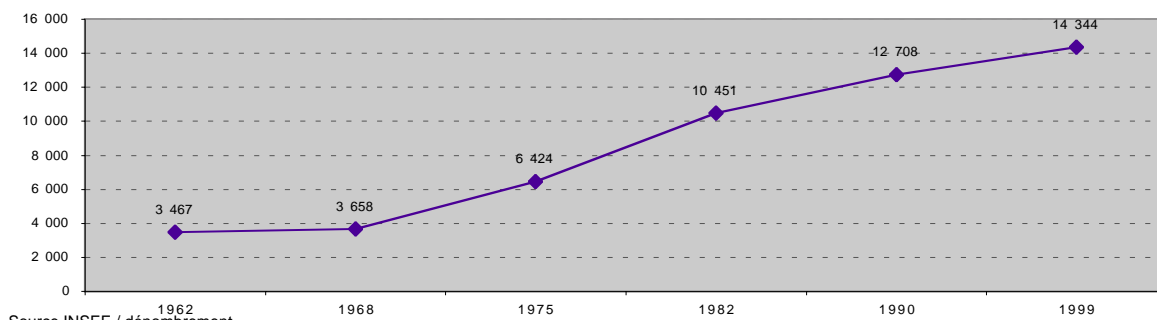

Source INSEE / dénombrement

**Population sans doubles comptes :**  
population totale légale moins personnes habitant des établissements et ayant une résidence personnelle

Taux de variation annuel expliqué par le ...

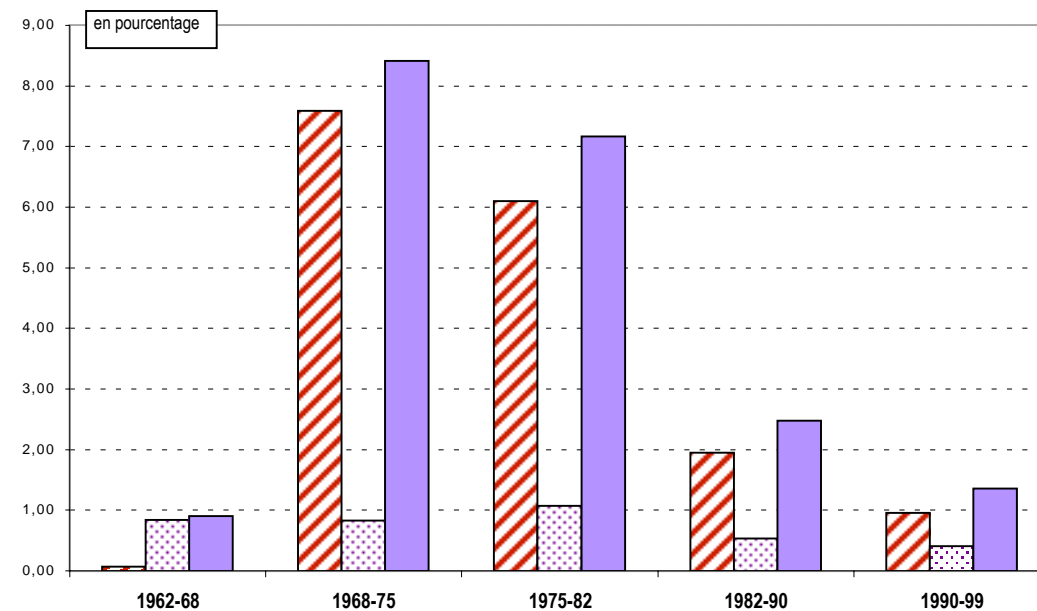

Source INSEE

#### Solde migratoire

1990/99

1 128

Source INSEE

#### Solde migratoire :

différence entre le nombre d'entrées et de sorties dans la zone. Faute pour l'instant de connaissance précise du nombre de sorties, l'INSEE calcule ce solde par différence entre la variation totale de population et le solde naturel.

#### Solde naturel :

différence entre le nombre de naissances et le nombre de décès

#### Solde naturel

1990/99

508

Source INSEE

# RP 99 - LES RÉSULTATS

## Nombre de ménages

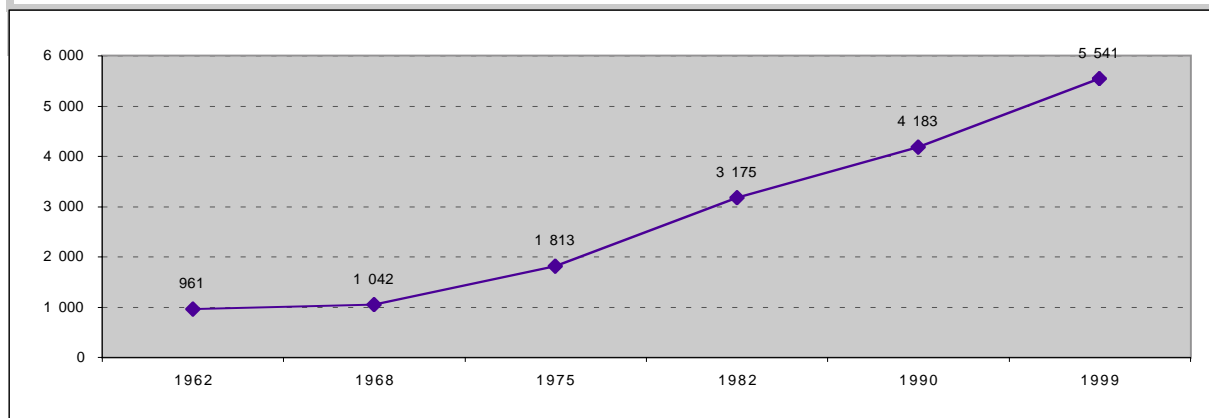

## Taille moyenne des ménages

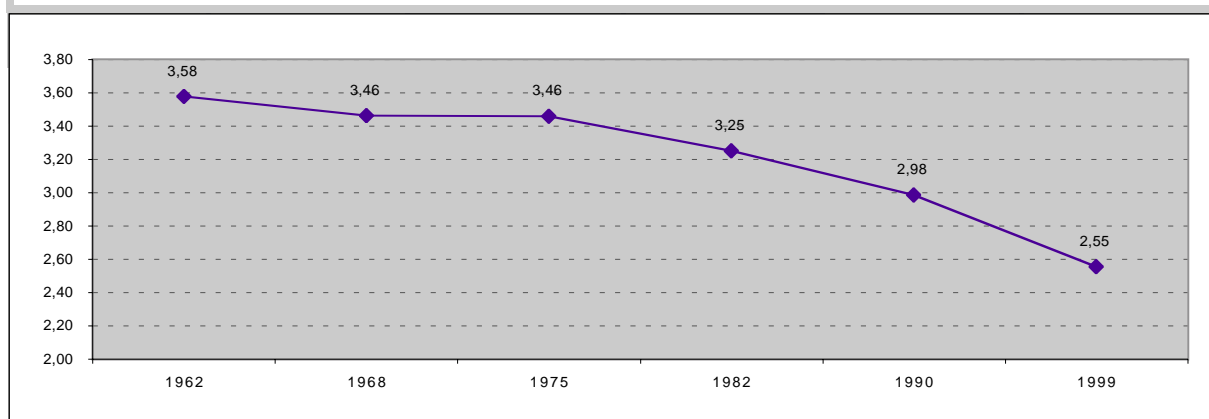

## Taux de natalité pour 1000 habitants

| 1962/68 | 1968/75 | 1975/82 | 1982/90 | 1990/99 |
|---------|---------|---------|---------|---------|
| 17,1    | 15,0    | 16,0    | 9,6     | 8,9     |

Source INSEE

**Taux de natalité** : rapport du nombre de naissances vivantes au cours de la période à la population totale au milieu de la période

## Taux de mortalité pour 1000 habitants

| 1962/68 | 1968/75 | 1975/82 | 1982/90 | 1990/99 |
|---------|---------|---------|---------|---------|
| 8,7     | 6,8     | 5,3     | 4,3     | 4,7     |

Source INSEE

**Taux de mortalité** : rapport du nombre de décès au cours de la période à la population totale au milieu de la période

# RP 99 - LES RÉSULTATS

| Sexe | Hommes | Femmes | Total  |
|------|--------|--------|--------|
| 1990 | 6 334  | 6 360  | 12 694 |
| 1999 | 7 196  | 7 140  | 14 336 |

**Population totale** = Population sans doubles comptes redressée (population statistique)

Source INSEE

| Classe d'âge       | 1990          | 1999          |
|--------------------|---------------|---------------|
| <20 ans            | 3 756         | 3 585         |
| 20-39              | 3 674         | 3 861         |
| 40-59              | 3 749         | 4 371         |
| 60-74              | 1 113         | 1 874         |
| 75 et plus         | 402           | 645           |
| <b>Total</b>       | <b>12 694</b> | <b>14 336</b> |
| âge moyen approché | 34,8          | 38,1          |

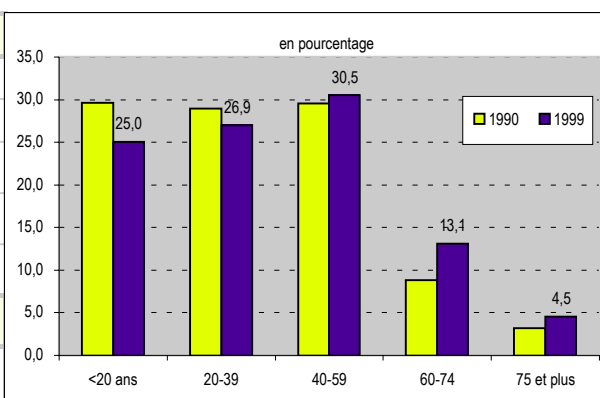

Source INSEE

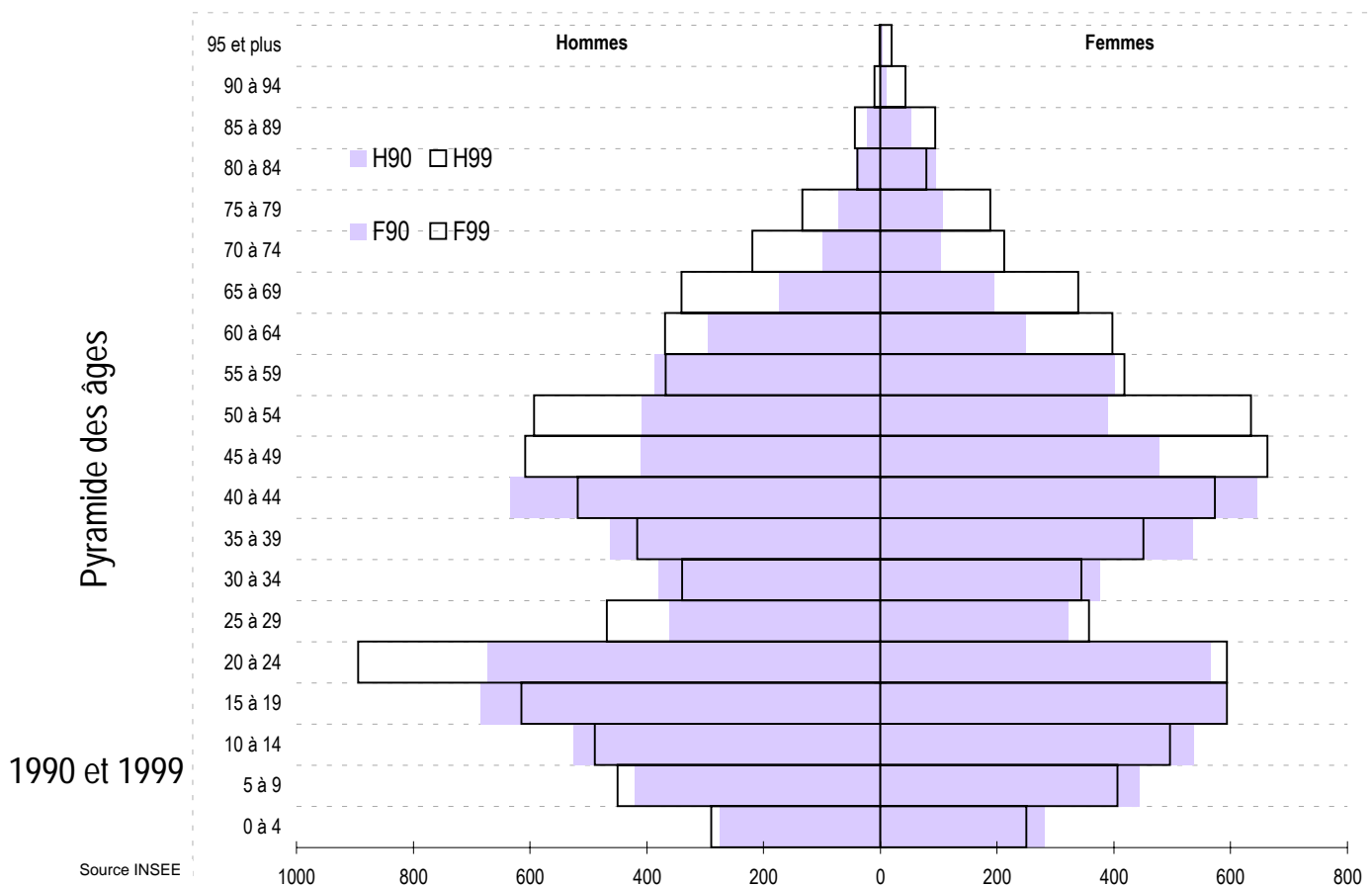

# RP 99 - LES RÉSULTATS

## Les ménages

nombre de ménages d'après l'âge de la personne de référence

| Classe d'âge | Ménages      |              |
|--------------|--------------|--------------|
|              | 1990         | 1999         |
| <20 ans      | 18           | 28           |
| 20-24        | 125          | 518          |
| 25-29        | 235          | 343          |
| 30-49        | 1 954        | 1 999        |
| 50-59        | 871          | 1 094        |
| 60-74        | 689          | 1 126        |
| 75 et plus   | 290          | 428          |
| <b>Total</b> | <b>4 182</b> | <b>5 536</b> |

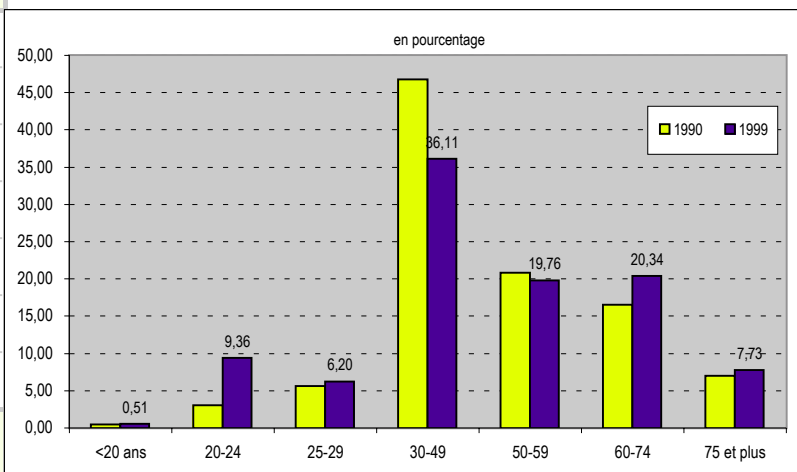

Source INSEE

nombre de ménages d'après le nombre de personnes

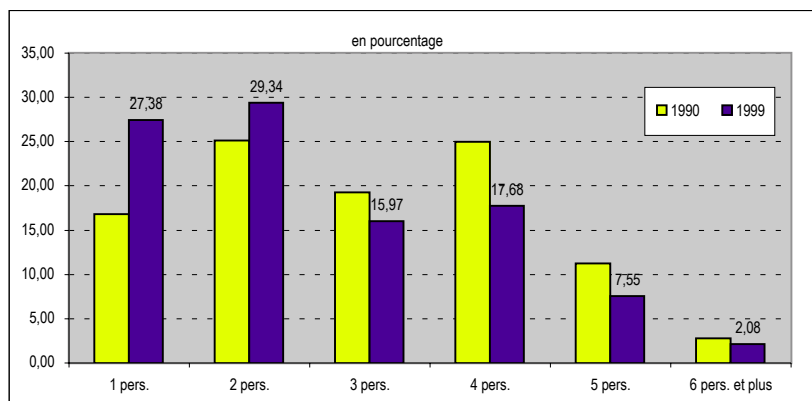

|                        | Ménages composés de ... personnes |             |
|------------------------|-----------------------------------|-------------|
|                        | 1990                              | 1999        |
| <b>1 pers.</b>         | 702                               | 1 516       |
| <b>2 pers.</b>         | 1 048                             | 1 624       |
| <b>3 pers.</b>         | 804                               | 884         |
| <b>4 pers.</b>         | 1 044                             | 979         |
| <b>5 pers.</b>         | 470                               | 418         |
| <b>6 pers. et plus</b> | 114                               | 115         |
| <b>Taille moyenne</b>  | <b>2,98</b>                       | <b>2,55</b> |

Source INSEE

# RP 99 - LES RÉSULTATS

## 2 - Population active 1999

### Population active au lieu de résidence

|              | Population active |              |              | Population totale |              |               |
|--------------|-------------------|--------------|--------------|-------------------|--------------|---------------|
|              | Hommes            | Femmes       | Total        | Hommes            | Femmes       | Total         |
| < 20 ans     | 18                | 12           | 30           | 1 842             | 1 743        | 3 585         |
| 20 - 24      | 198               | 132          | 330          | 894               | 593          | 1 487         |
| 25 - 29      | 380               | 289          | 669          | 468               | 357          | 825           |
| 30 - 49      | 1 851             | 1 736        | 3 587        | 1 881             | 2 028        | 3 909         |
| 50 - 59      | 856               | 738          | 1 594        | 959               | 1 052        | 2 011         |
| 60 - 64      | 68                | 42           | 110          | 368               | 397          | 765           |
| 65 et plus   | 12                | 8            | 20           | 784               | 970          | 1 754         |
| <b>Total</b> | <b>3 383</b>      | <b>2 957</b> | <b>6 340</b> | <b>7 196</b>      | <b>7 140</b> | <b>14 336</b> |

Source INSEE

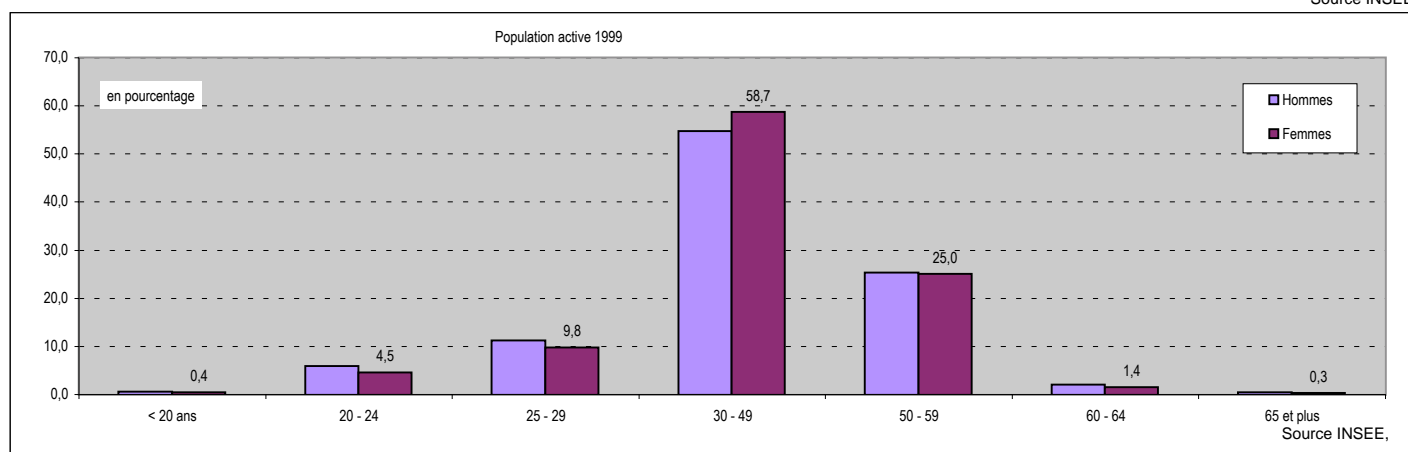

**Population active** : population active ayant un emploi, chômeurs et depuis 1990, militaires du contingent dans la population âgée de 15 ans ou plus

Part des actifs dans la population totale: 44,2%

Taux d'activité global: 53,0%  
 Taux d'activité féminin : 49,4%  
 Taux d'activité masculin : 56,7%  
  
 Taux de chômage : 6,5%

**Taux d'activité globale** : Pourcentage de personnes actives dans la population âgée de 15 ans ou plus  
**Taux d'activité féminin** : Pourcentage de femmes actives dans la population féminine âgée de 15 ans ou plus  
**Taux d'activité masculin** : Pourcentage d'hommes actifs dans la population masculine âgée de 15 ans ou plus

**Chômeurs** : personnes qui se sont déclarées chômeurs ou "sans emploi" ; sont également comptés les mères de familles, "femmes au foyer" et retraités qui ont déclaré explicitement rechercher un travail

**Taux de chômage** : population au chômage dans la population active

# RP 99 - LES RÉSULTATS

|              | Population active occupée |               |              | Population active au chômage |               |              |
|--------------|---------------------------|---------------|--------------|------------------------------|---------------|--------------|
|              | <i>Hommes</i>             | <i>Femmes</i> | <i>Total</i> | <i>Hommes</i>                | <i>Femmes</i> | <i>Total</i> |
| < 20 ans     | 17                        | 12            | 29           | 1                            | 0             | 1            |
| 20 - 24      | 157                       | 100           | 257          | 27                           | 31            | 58           |
| 25 - 29      | 313                       | 237           | 550          | 54                           | 52            | 106          |
| 30 - 49      | 1 779                     | 1 625         | 3 404        | 72                           | 111           | 183          |
| 50 - 59      | 832                       | 704           | 1 536        | 24                           | 34            | 58           |
| 60 - 64      | 67                        | 40            | 107          | 1                            | 2             | 3            |
| 65 et plus   | 12                        | 8             | 20           | 0                            | 0             | 0            |
| <b>Total</b> | <b>3 177</b>              | <b>2 726</b>  | <b>5 903</b> | <b>179</b>                   | <b>230</b>    | <b>409</b>   |

Source INSEE

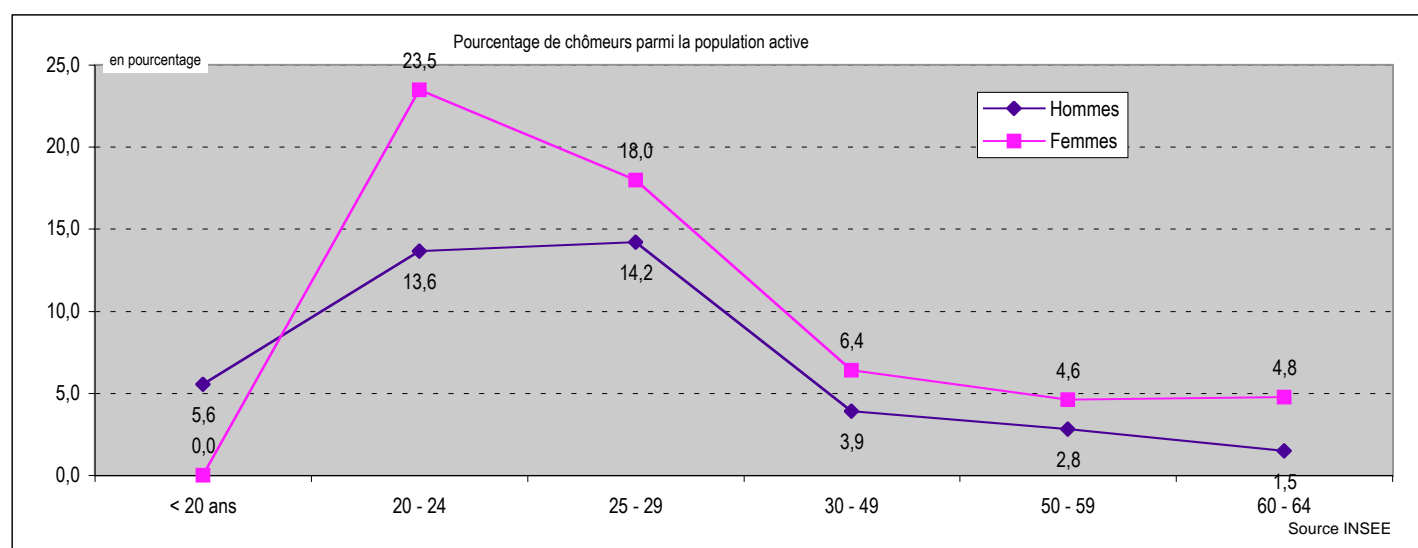

## Où vont travailler les habitants de la commune ?

|                                      | <i>dans la commune de résidence</i> | <i>dans une autre commune de la zone d'emploi de Rennes</i> | <i>en Ille et Vilaine hors zone d'emploi de Rennes</i> | <i>hors département d'Ille et Vilaine</i> |
|--------------------------------------|-------------------------------------|---|--|---|
| Nombre d'actifs travaillant ...      | 1 918                               | 3 593   | 158  | 234                                       |
| Pourcentage d'actifs travaillant ... | 32,5%                               | 60,9%   | 2,7%   | 4,0%                                      |

# RP 99 - LES RÉSULTATS

## Type d'activité

### Inactifs

|                            | 1990  | 1999  |
|----------------------------|-------|-------|
| <i>Elèves ou Etudiants</i> | 1 993 | 2 461 |
| <i>Retraités</i>           | 1 368 | 2 313 |
| <i>Autres inactifs</i>     | 3 328 | 3 222 |

Elèves ou étudiants de plus de 15 ans

Autres inactifs : enfants de 0 à 14 ans, "femmes au foyer" et autres personnes sans activité professionnelle en cours ou souhaitée

### Actifs

|   |       |       |
|---|-------|-------|
| <i>Actifs occupés</i>                       | 5 614 | 5 903 |
| <i>Chômeurs et militaires du contingent</i> | 391   | 437   |

### Total

|        |        |
|--------|--------|
| 12 694 | 14 336 |
|--------|--------|

Source INSEE

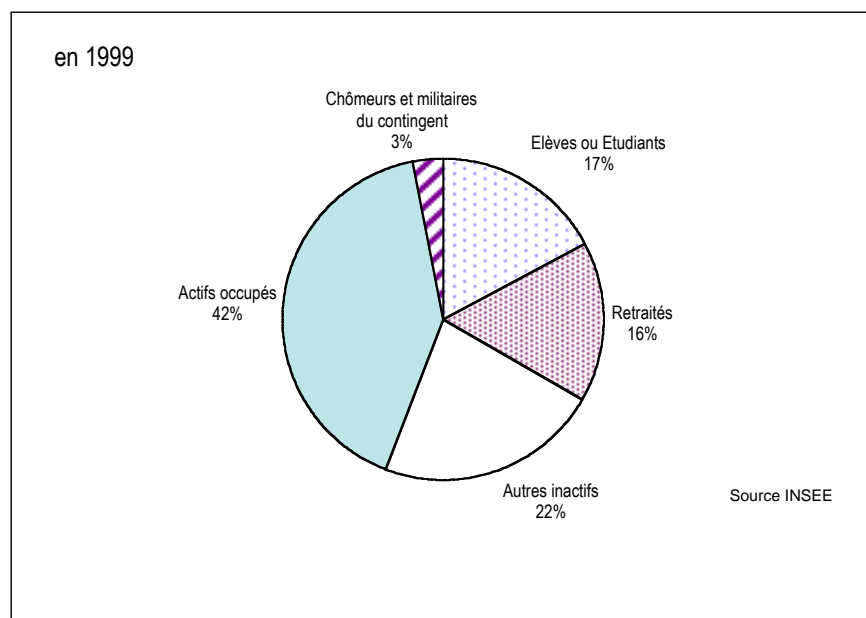

# RP 99 - LES RÉSULTATS

## Actifs ayant un emploi

|      | Non salariés | Salariés | Total |
|------|--------------|----------|-------|
| 1990 | 579          | 5 035    | 5 614 |
| 1999 | 603          | 5 300    | 5 903 |

↓

|                                     | 1999  |
|-------------------------------------|-------|
| Apprenti sous contrat               | 49    |
| Stagiaires rémunérés                | 38    |
| Emploi aidé (CES, emploi jeune ...) | 76    |
| Contrat CDD                         | 351   |
| Placé par une agence d'intérim      | 35    |
| Titulaire de la Fonction publique   | 1 751 |
| Contrat CDI                         | 3 000 |

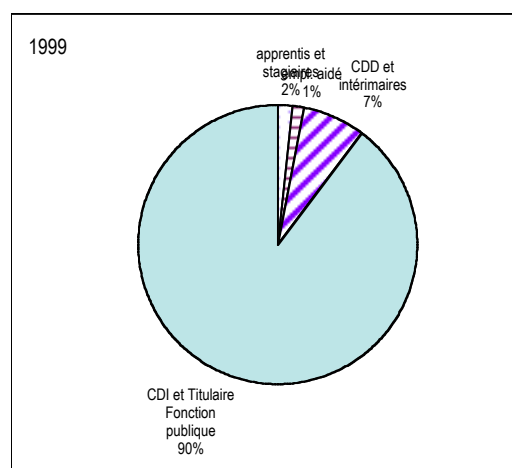

## Chômeurs au Rp99

| Age            | Hommes | Femmes |
|----------------|--------|--------|
| 15 à 24 ans    | 28     | 31     |
| 25 à 49 ans    | 126    | 163    |
| 50 ans et plus | 25     | 36     |
| Total          | 179    | 230    |

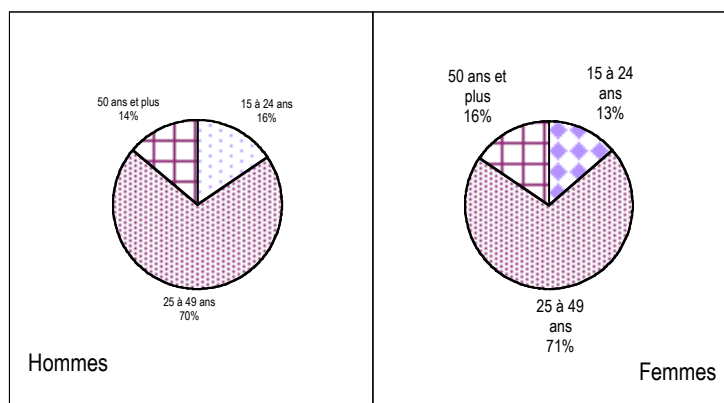

### Ancienneté de la recherche

|              | Hommes | Femmes |
|--------------|--------|--------|
| moins d'1 an | 97     | 132    |
| plus d'1 an  | 80     | 94     |
| non précisée | 2      | 4      |

# RP 99 - LES RÉSULTATS

## 3 - Habitat

### Aux différents recensements : le parc de logements

|      | Résidences principales | Résidences secondaires | Logements vacants | Total Logement |
|------|------------------------|------------------------|-------------------|----------------|
| 1962 | 961                    | 26                     | 26                | 1 013          |
| 1968 | 1 042                  | 43                     | 38                | 1 123          |
| 1975 | 1 813                  | 35                     | 174               | 2 022          |
| 1982 | 3 175                  | 57                     | 96                | 3 328          |
| 1990 | 4 182                  | 94                     | 82                | 4 358          |
| 1999 | 5 536                  | 67                     | 187               | 5 790          |

Source : INSEE

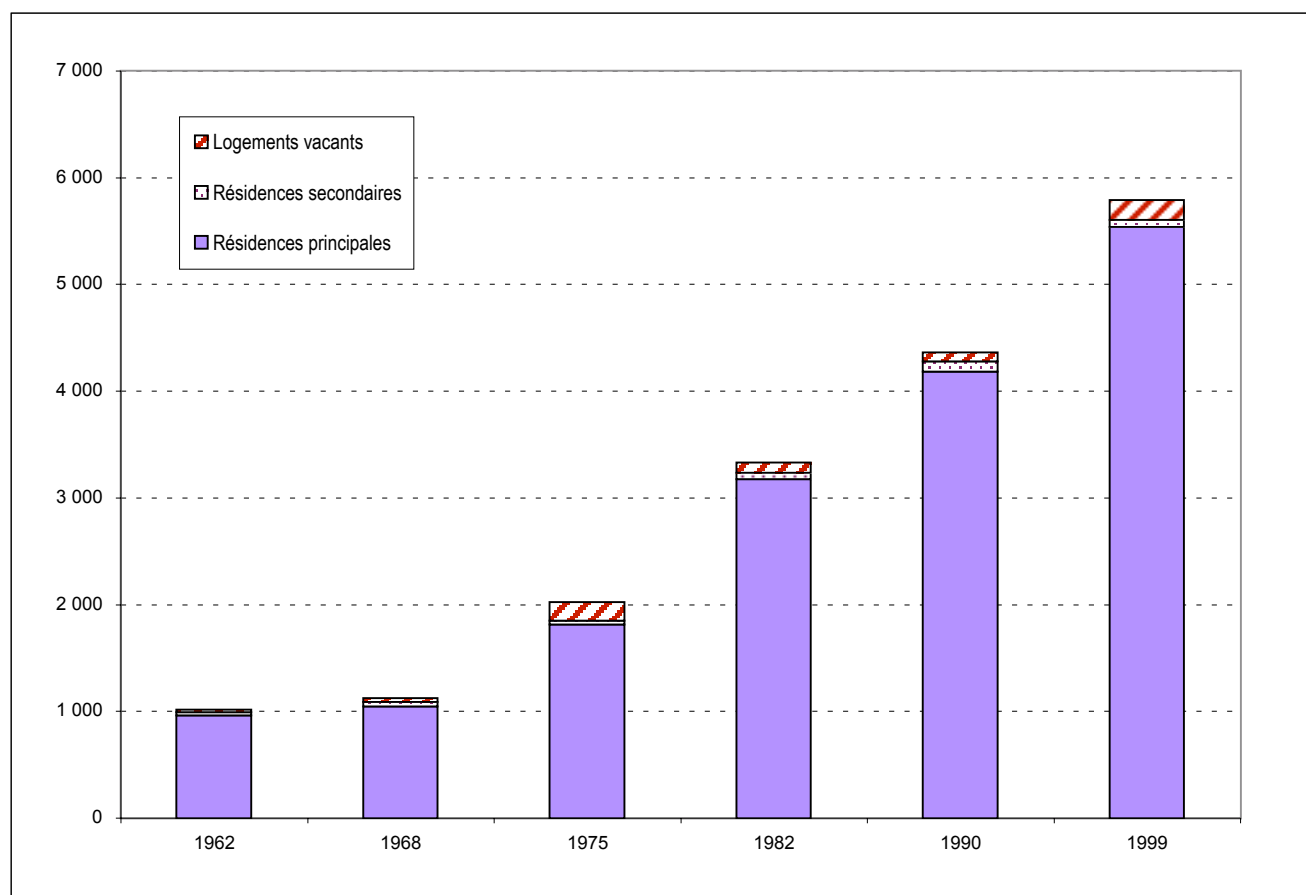

Source INSEE

# RP 99 - LES RÉSULTATS

## Les résidences principales au recensement de 1999

### Âge du parc

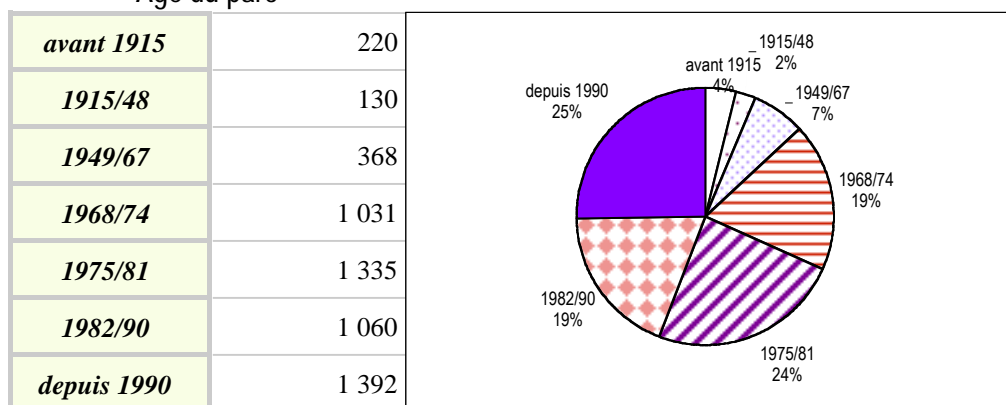

Source INSEE

Total Résidences Principales **5 536**

### Taille des logements

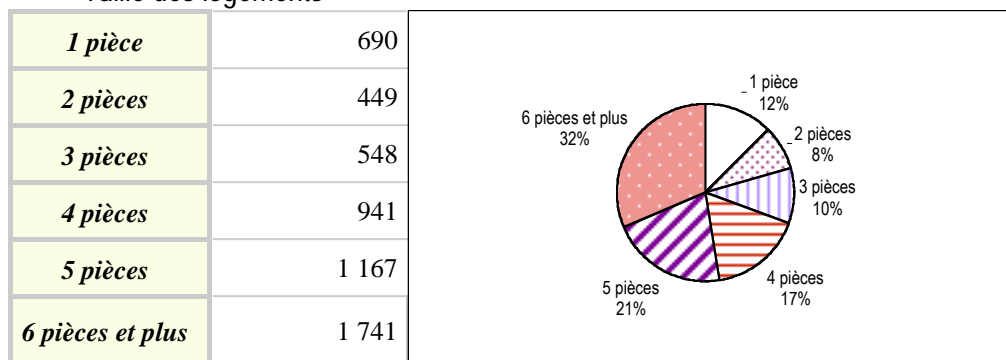

Source INSEE

Propriétaire : y compris accédant à la propriété  
Locataire : locataire de logement vide, locataire de logement meublé, chambre d'hôtel occupée comme résidence principale  
Autres : logement gratuit

### Type de logement

|                   |       |
|-------------------|-------|
| <b>Individuel</b> | 3 757 |
| <b>Collectif</b>  | 1 602 |
| <b>Autres</b>     | 177   |

Source INSEE

Autres (type de logement) : logement-foyer pour personne(s) âgée(s), ferme, chambre d'hôtel occupée comme résidence principale, construction provisoire ou habitation de fortune, pièce indépendante, logement dans un immeuble autre que d'habitation

### Statut d'occupation

|                      |       |
|----------------------|-------|
| <b>Propriétaires</b> | 3 629 |
| <b>Loc. privés</b>   | 1 042 |
| <b>Loc. HLM</b>      | 365   |
| <b>Autres</b>        | 500   |

Source INSEE

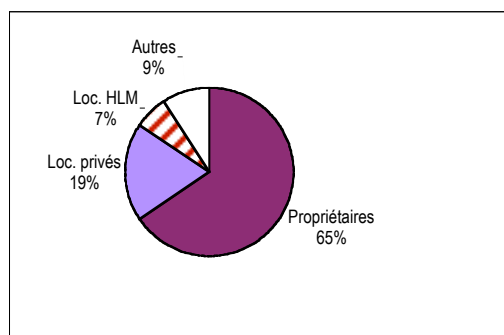
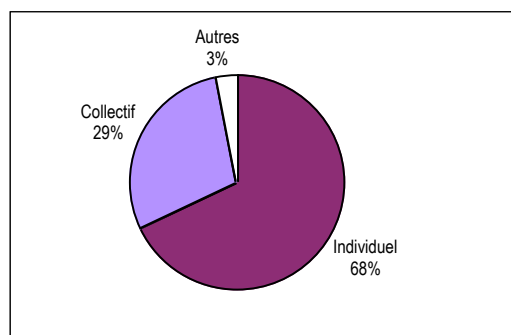

# RP 99 - LES RÉSULTATS

## La résidence antérieure de la population

| Résidence au 1er janvier 1990          | Population    |
|--|---------------|
| <b>Même logement</b>                   | 6 827         |
| <b>Autre logement de la commune</b>    | 1 662         |
| <b>Autre commune d'Ille et Vilaine</b> | 3 020         |
| <b>Hors Ille et Vilaine</b>            | 2 827         |
| <i>dont en Bretagne</i>                | 590           |
| <i>en France</i>                       | 1 981         |
| <i>aux DOM-TOM</i>                     | 37            |
| <i>à l'étranger</i>                    | 219           |
| <b>Total</b>                           | <b>14 336</b> |

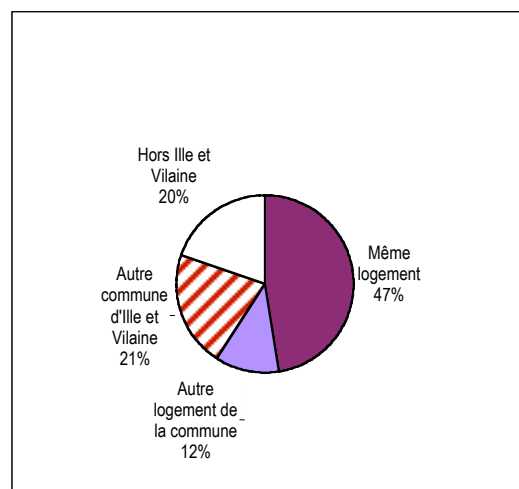

Source INSEE

Afin que le total soit égal à la population totale sans doubles comptes, les enfants nés depuis le 1er janvier 1990 ont été comptabilisés à la résidence de la personne de référence du ménage à cette date.

## Pour en savoir plus ...

### Agence d'Urbanisme et de Développement Intercommunal de l'Agglomération Rennaise

39 rue Capitaine Maignan - CS 46911  
35069 RENNES Cedex Tél. 02 99 01 86 40

### Institut National de la Statistique et des Etudes Economiques Bretagne

36 place du Colombier - CS 94439  
35044 RENNES Cedex Tél. 02 99 29 33 66