

Bruz

Notre commune sous la loupe



AGENCE D'URBANISME ET DE DÉVELOPPEMENT
INTERCOMMUNAL DE L'AGGLOMÉRATION RENNAISE

39 rue Capitaine Maignan - CS 46911 - 35069 RENNES Cedex
Téléphone : 02 99 01 86 40 Télécopie : 02 99 01 86 69



INSEE

BRETAGNE

INSTITUT NATIONAL
DE LA STATISTIQUE
ET DES ÉTUDES
ÉCONOMIQUES

RP 99 - LES RÉSULTATS

1 - Population et ménages

Evolution démographique depuis 1962

Population sans doubles comptes (SdC)

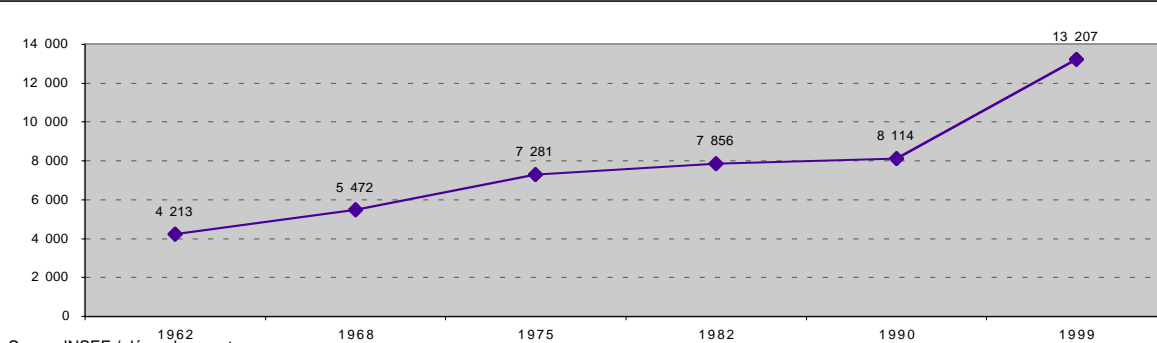

Source INSEE / dénombrement

Population sans doubles comptes :
population totale légale moins personnes habitant des établissements et ayant une résidence personnelle

Taux de variation annuel expliqué par le ...

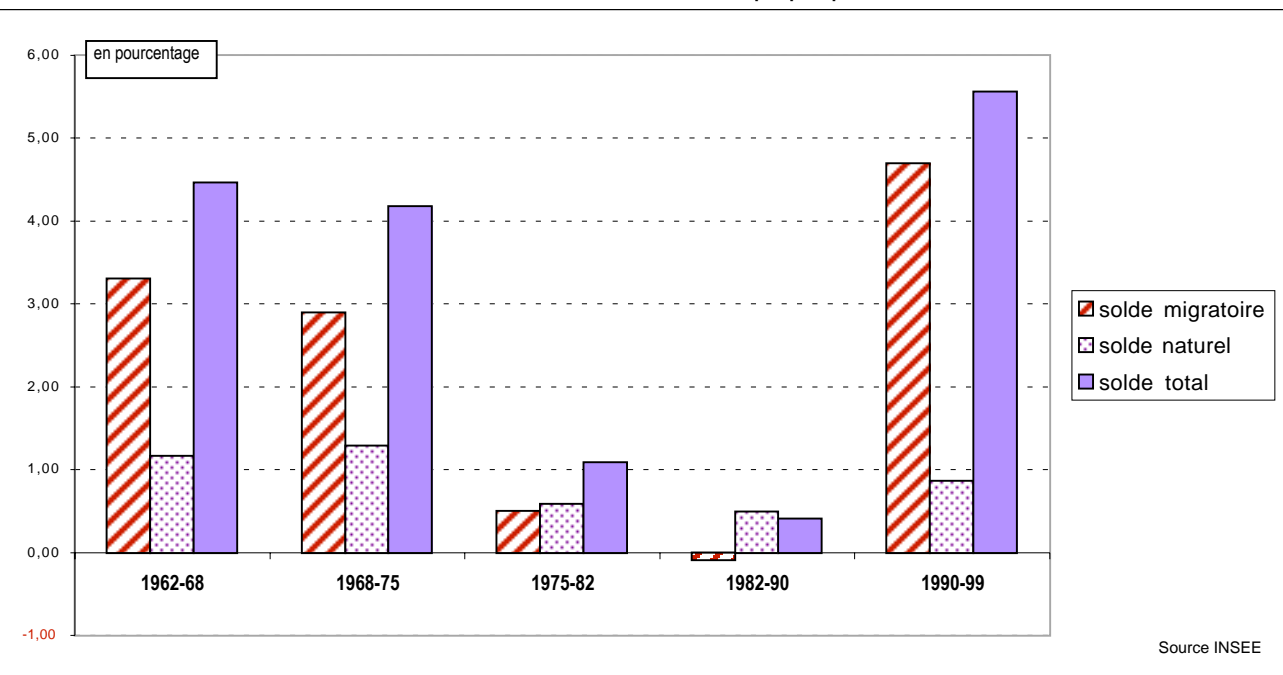

Source INSEE

Solde migratoire

1990/99

4 301

Source INSEE

Solde migratoire :
différence entre le nombre d'entrées et de sorties dans la zone. Faute pour l'instant de connaissance précise du nombre de sorties, l'INSEE calcule ce solde par différence entre la variation totale de population et le solde naturel.

Solde naturel :
différence entre le nombre de naissances et le nombre de décès

Solde naturel

1990/99

792

Source INSEE

RP 99 - LES RÉSULTATS

Nombre de ménages

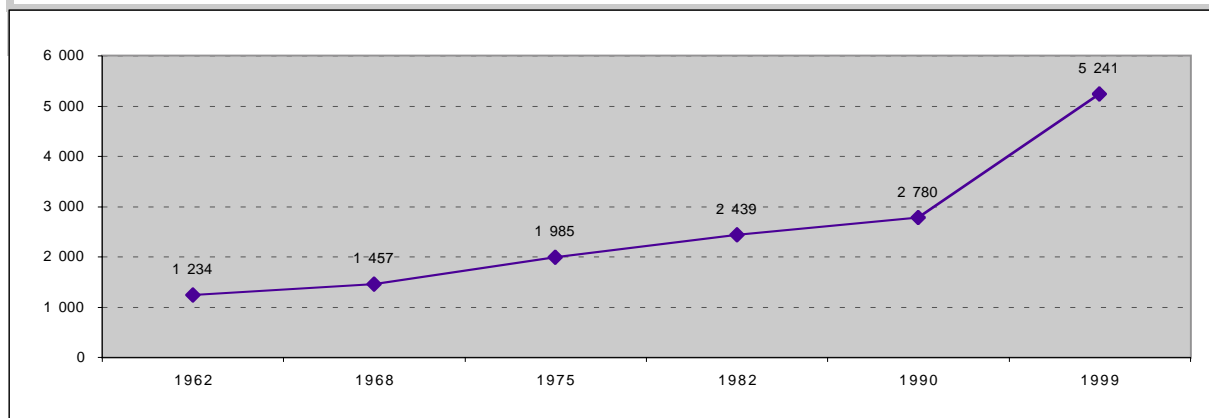

Taille moyenne des ménages

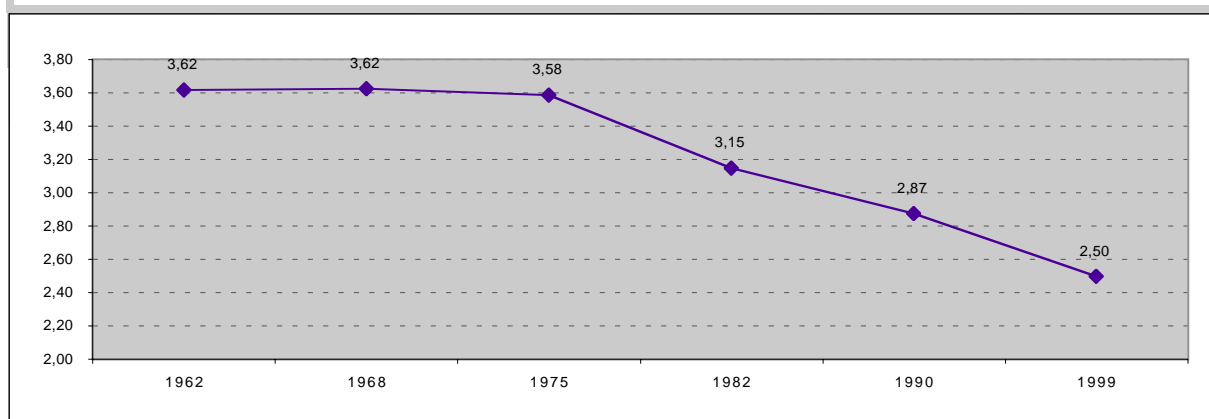

Taux de natalité pour 1000 habitants

1962/68	1968/75	1975/82	1982/90	1990/99
20,6	19,6	11,5	11,7	14,3

Source INSEE

Taux de natalité : rapport du nombre de naissances vivantes au cours de la période à la population totale au milieu de la période

Taux de mortalité pour 1000 habitants

1962/68	1968/75	1975/82	1982/90	1990/99
9,0	6,7	5,6	6,8	5,7

Source INSEE

Taux de mortalité : rapport du nombre de décès au cours de la période à la population totale au milieu de la période

RP 99 - LES RÉSULTATS

Sexe	Hommes	Femmes	Total
1990	4 028	4 082	8 110
1999	6 618	6 563	13 181

Population totale = Population sans doubles comptes redressée (population statistique)

Source INSEE

Classe d'âge	1990	1999
<20 ans	2 361	3 823
20-39	2 349	4 482
40-59	2 188	3 125
60-74	839	1 265
75 et plus	373	486
Total	8 110	13 181
âge moyen approché	35,7	34,1

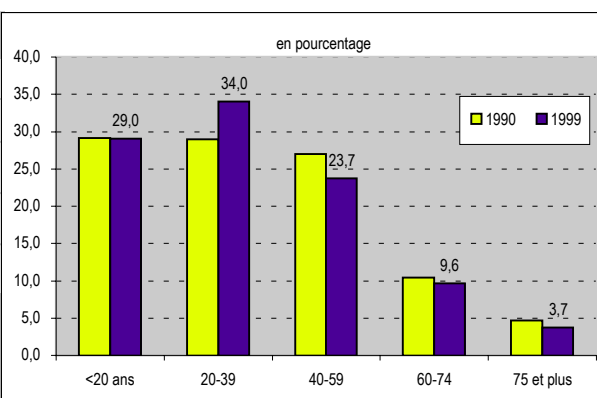

Source INSEE

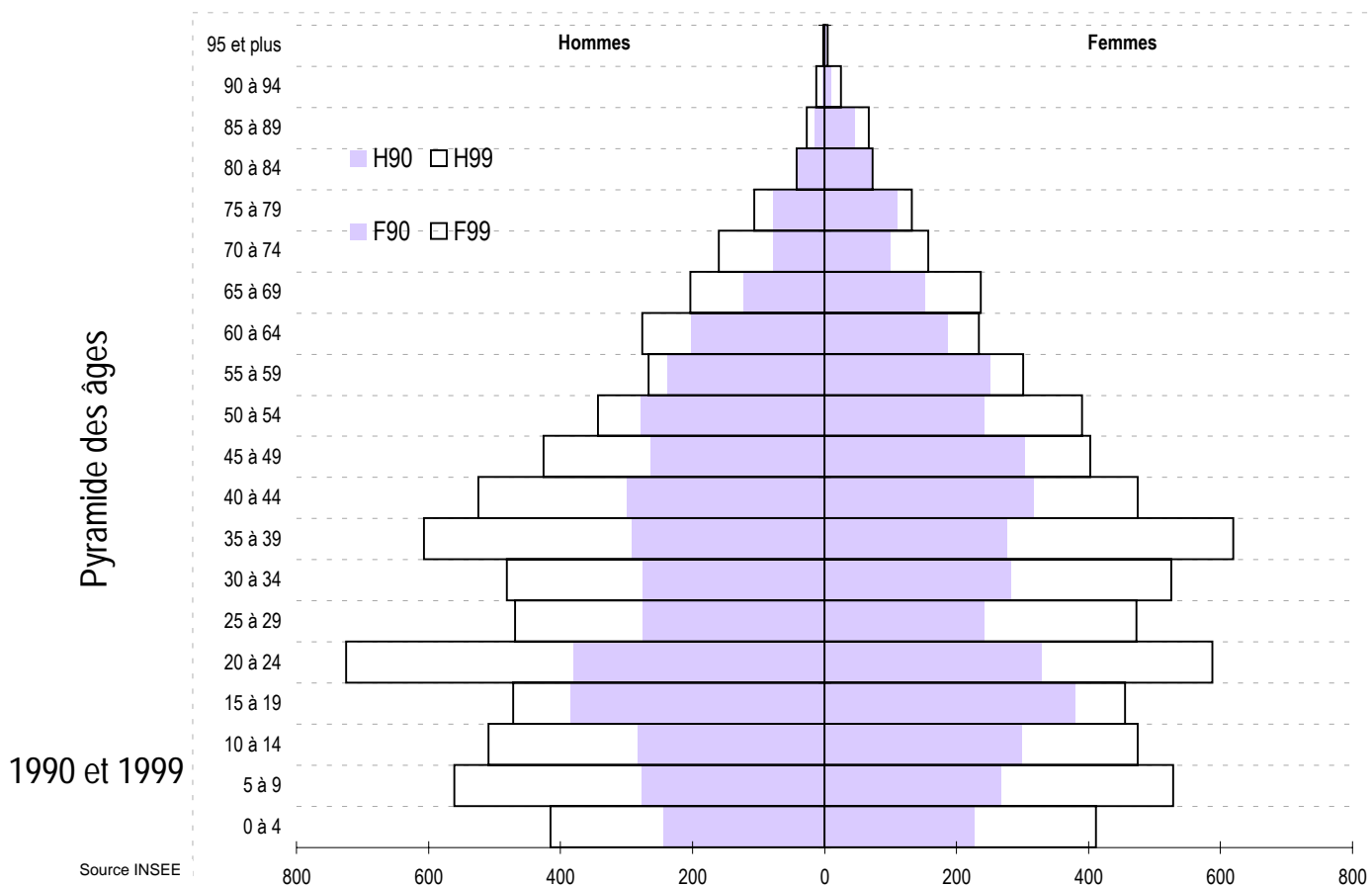

RP 99 - LES RÉSULTATS

Les ménages

nombre de ménages d'après l'âge de la personne de référence

Classe d'âge	Ménages	
	1990	1999
<20 ans	3	38
20-24	73	710
25-29	219	433
30-49	1 142	2 180
50-59	555	696
60-74	506	782
75 et plus	279	384
Total	2 777	5 223

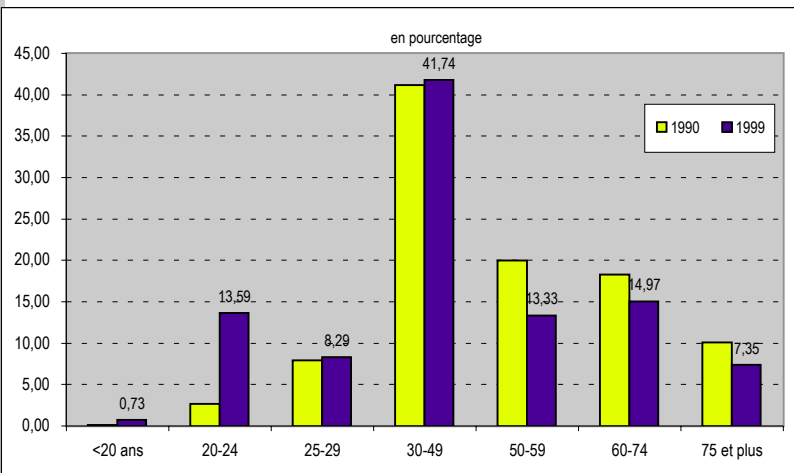

Source INSEE

nombre de ménages d'après le nombre de personnes

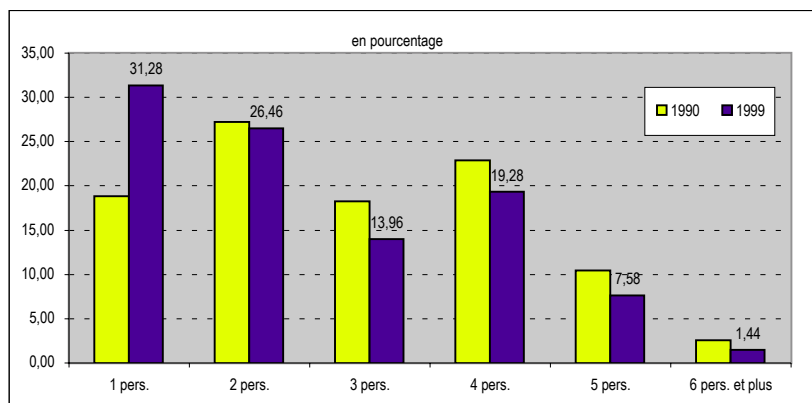

	Ménages composés de ... personnes	
	1990	1999
1 pers.	522	1 634
2 pers.	755	1 382
3 pers.	506	729
4 pers.	635	1 007
5 pers.	289	396
6 pers. et plus	70	75
Taille moyenne	2,87	2,50

Source INSEE

RP 99 - LES RÉSULTATS

2 - Population active 1999

Population active au lieu de résidence

	Population active			Population totale		
	Hommes	Femmes	Total	Hommes	Femmes	Total
< 20 ans	42	15	57	1 955	1 868	3 823
20 - 24	239	166	405	724	587	1 311
25 - 29	403	395	798	468	472	940
30 - 49	1 993	1 744	3 737	2 036	2 020	4 056
50 - 59	516	477	993	609	691	1 300
60 - 64	29	39	68	276	233	509
65 et plus	1	3	4	550	692	1 242
Total	3 223	2 839	6 062	6 618	6 563	13 181

Source INSEE

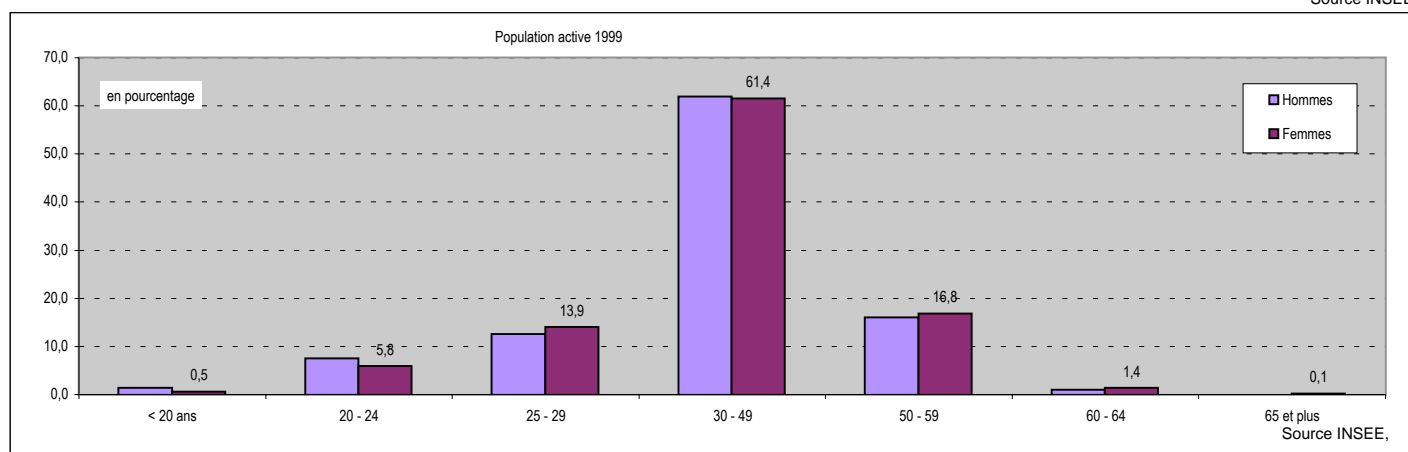

Population active : population active ayant un emploi, chômeurs et depuis 1990, militaires du contingent dans la population âgée de 15 ans ou plus

Part des actifs dans la population totale: 46,0%

Taux d'activité global: 58,9%
 Taux d'activité féminin : 55,1%
 Taux d'activité masculin : 62,8%

 Taux de chômage : 7,5%

Taux d'activité globale : Pourcentage de personnes actives dans la population âgée de 15 ans ou plus
Taux d'activité féminin : Pourcentage de femmes actives dans la population féminine âgée de 15 ans ou plus
Taux d'activité masculin : Pourcentage d'hommes actifs dans la population masculine âgée de 15 ans ou plus

Chômeurs : personnes qui se sont déclarées chômeurs ou "sans emploi" ; sont également comptés les mères de familles, "femmes au foyer" et retraités qui ont déclaré explicitement rechercher un travail

Taux de chômage : population au chômage dans la population active

RP 99 - LES RÉSULTATS

	Population active occupée			Population active au chômage		
	<i>Hommes</i>	<i>Femmes</i>	<i>Total</i>	<i>Hommes</i>	<i>Femmes</i>	<i>Total</i>
< 20 ans	38	10	48	4	5	9
20 - 24	185	136	321	36	30	66
25 - 29	361	318	679	39	77	116
30 - 49	1 919	1 602	3 521	74	142	216
50 - 59	500	447	947	16	30	46
60 - 64	27	38	65	2	1	3
65 et plus	1	3	4	0	0	0
Total	3 031	2 554	5 585	171	285	456

Source INSEE

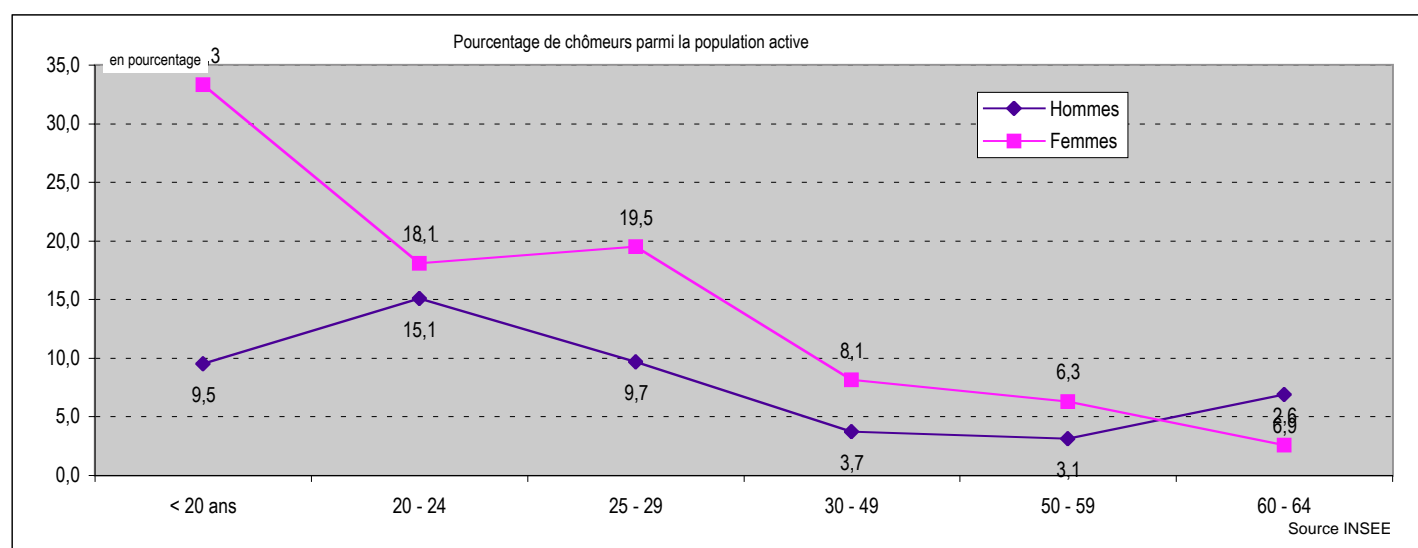

Où vont travailler les habitants de la commune ?

	<i>dans la commune de résidence</i>	<i>dans une autre commune de la zone d'emploi de Rennes</i>	<i>en Ille et Vilaine hors zone d'emploi de Rennes</i>	<i>hors département d'Ille et Vilaine</i>
Nombre d'actifs travaillant ...	1 628	3 645	122	190
Pourcentage d'actifs travaillant ...	29,1%	65,3%	2,2%	3,4%

RP 99 - LES RÉSULTATS

Type d'activité

Inactifs

	1990	1999
<i>Elèves ou Etudiants</i>	1 001	1 866
<i>Retraités</i>	1 091	1 615
<i>Autres inactifs</i>	2 223	3 638

Elèves ou étudiants de plus de 15 ans

Autres inactifs : enfants de 0 à 14 ans, "femmes au foyer" et autres personnes sans activité professionnelle en cours ou souhaitée

Actifs

<i>Actifs occupés</i>	3 460	5 585
<i>Chômeurs et militaires du contingent</i>	335	477

Total

8 110	13 181
-------	--------

Source INSEE

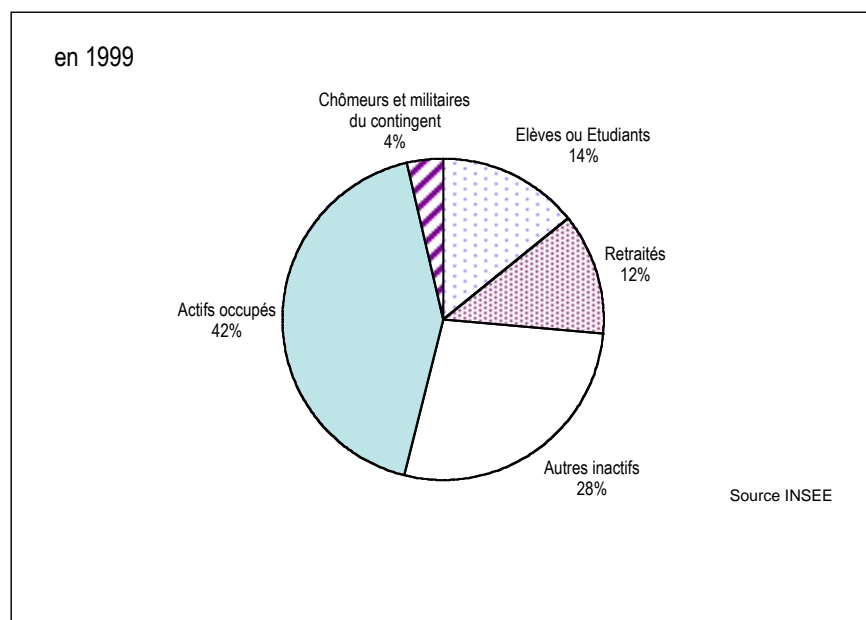

RP 99 - LES RÉSULTATS

Actifs ayant un emploi

	Non salariés	Salariés	Total
1990	380	3 080	3 460
1999	494	5 091	5 585

↓

	1999
Apprenti sous contrat	67
Stagiaires rémunérés	68
Emploi aidé (CES, emploi jeune ...)	57
Contrat CDD	376
Placé par une agence d'intérim	88
Titulaire de la Fonction publique	1 308
Contrat CDI	3 127

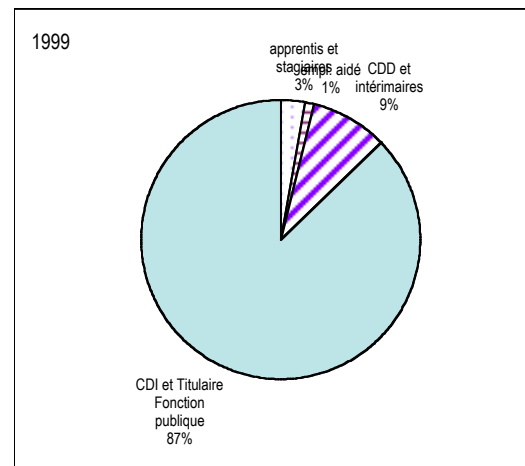

Chômeurs au Rp99

Age	Hommes	Femmes
15 à 24 ans	40	35
25 à 49 ans	113	219
50 ans et plus	18	31
Total	171	285

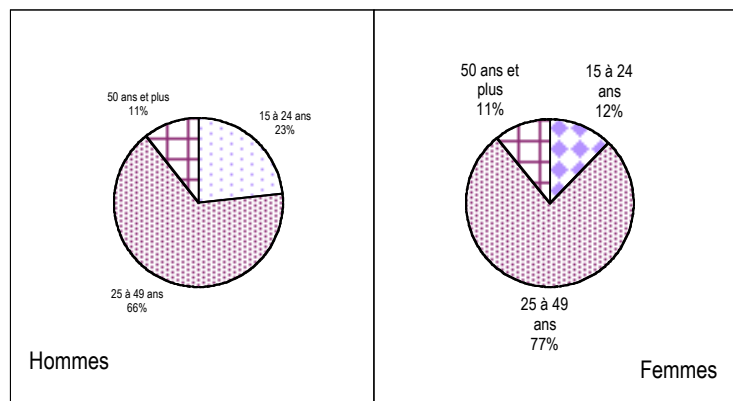

Ancienneté de la recherche

	Hommes	Femmes
moins d'1 an	112	163
plus d'1 an	58	117
non précisée	1	5

RP 99 - LES RÉSULTATS

3 - Habitat

Aux différents recensements : le parc de logements

	Résidences principales	Résidences secondaires	Logements vacants	Total Logement
1962	1 234	58	42	1 334
1968	1 457	59	55	1 571
1975	1 985	64	71	2 120
1982	2 439	52	60	2 551
1990	2 777	75	181	3 033
1999	5 223	58	316	5 597

Source : INSEE

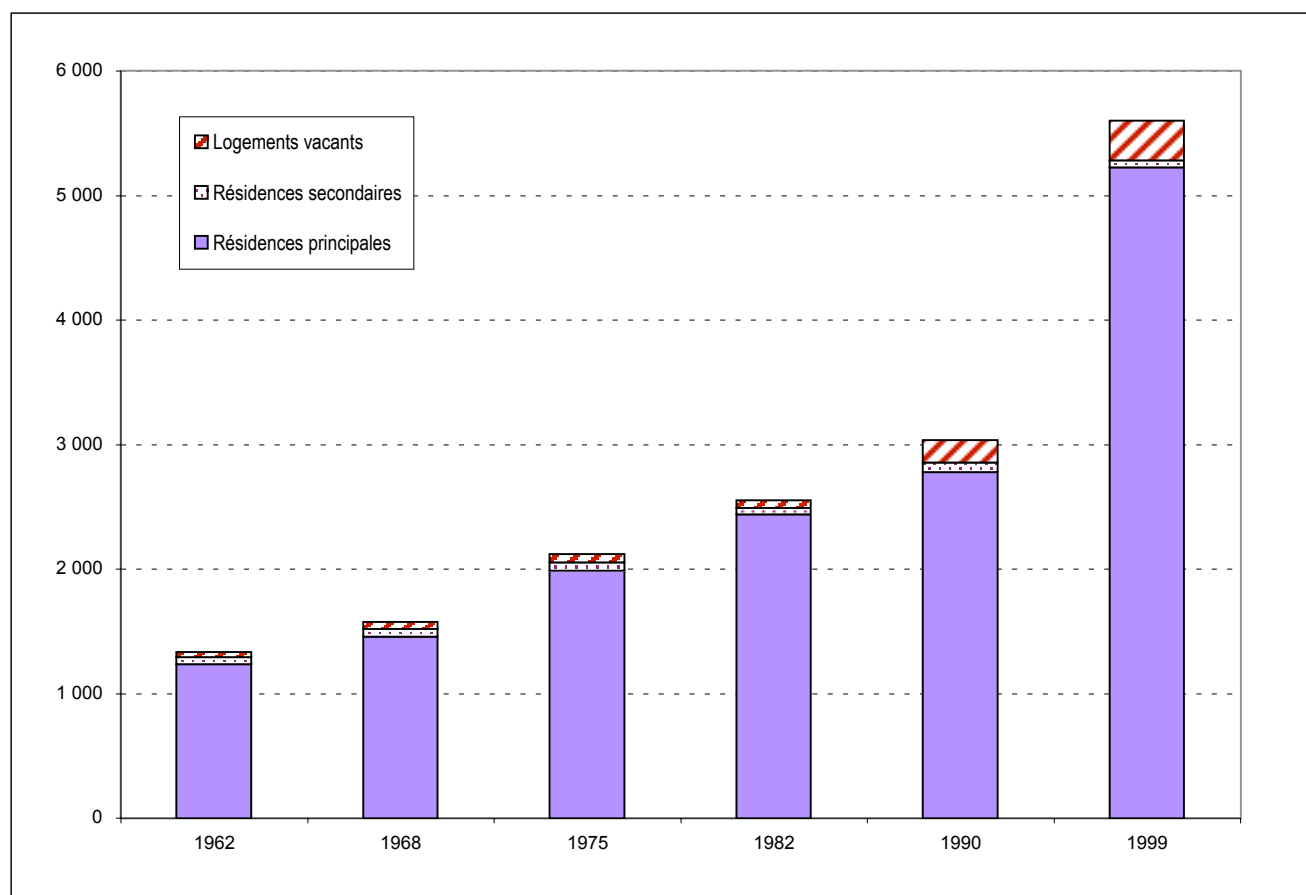

Source INSEE

RP 99 - LES RÉSULTATS

Les résidences principales au recensement de 1999

Âge du parc

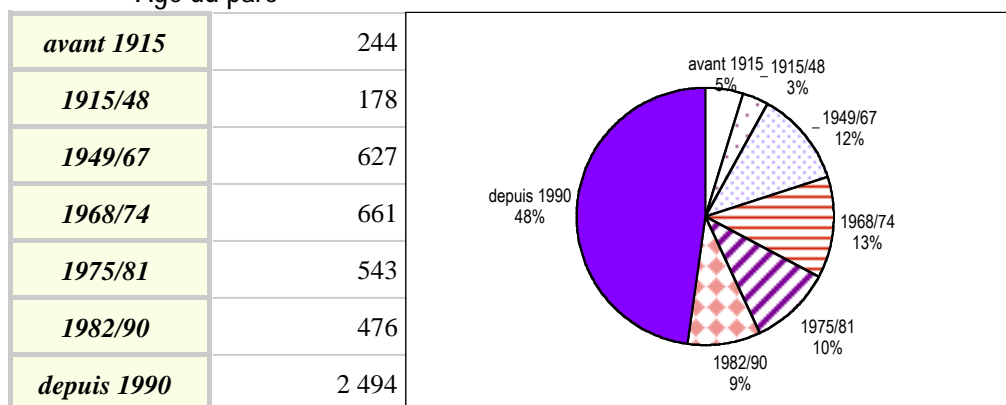

Source INSEE

Total Résidences Principales 5 223

Taille des logements

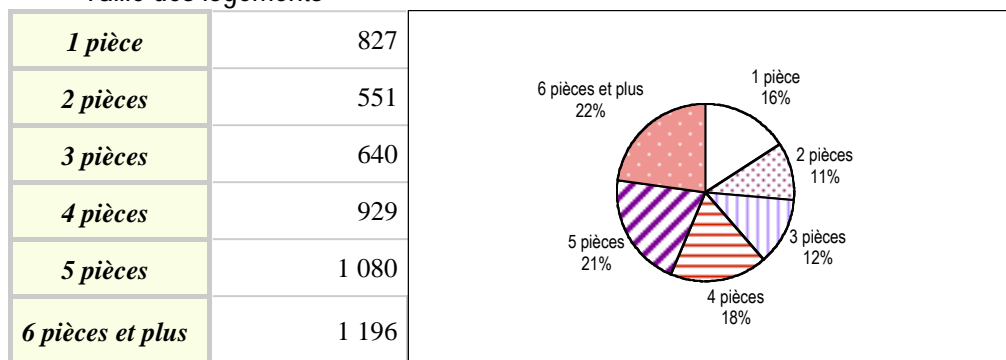

Source INSEE

Propriétaire : y compris accédant à la propriété
 Locataire : locataire de logement vide, locataire de logement meublé, chambre d'hôtel occupée comme résidence principale
 Autres : logement gratuit

Type de logement

Individuel	3 646
Collectif	1 407
Autres	170

Source INSEE

Autres (type de logement) : logement-foyer pour personne(s) âgée(s), ferme, chambre d'hôtel occupée comme résidence principale, construction provisoire ou habitation de fortune, pièce indépendante, logement dans un immeuble autre que d'habitation

Statut d'occupation

Propriétaires	2 869
Loc. privés	1 382
Loc. HLM	412
Autres	560

Source INSEE

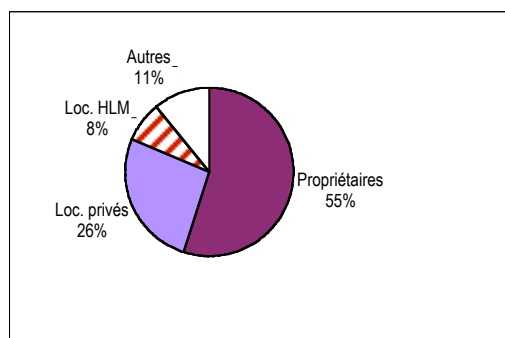
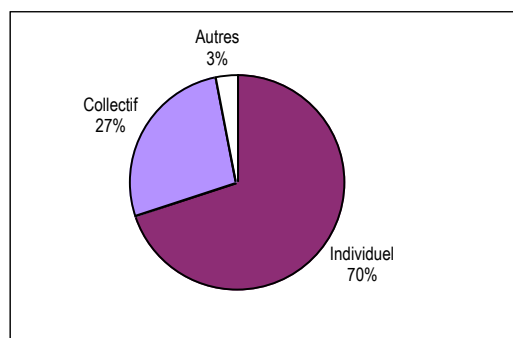

RP 99 - LES RÉSULTATS

La résidence antérieure de la population

Résidence au 1er janvier 1990	Population
<i>Même logement</i>	4 371
<i>Autre logement de la commune</i>	1 315
<i>Autre commune d'Ille et Vilaine</i>	3 801
<i>Hors Ille et Vilaine</i>	3 694
<i>dont en Bretagne</i>	660
<i>en France</i>	2 822
<i>aux DOM-TOM</i>	43
<i>à l'étranger</i>	169
Total	13 181

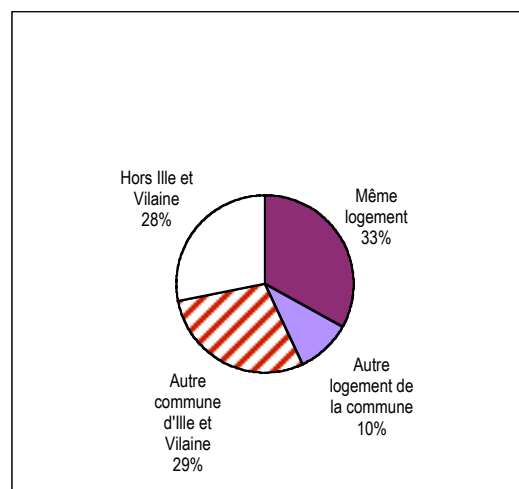

Source INSEE

Afin que le total soit égal à la population totale sans doubles comptes, les enfants nés depuis le 1er janvier 1990 ont été comptabilisés à la résidence de la personne de référence du ménage à cette date.

Pour en savoir plus ...

Agence d'Urbanisme et de Développement Intercommunal de l'Agglomération Rennaise

39 rue Capitaine Maignan - CS 46911
35069 RENNES Cedex Tél. 02 99 01 86 40

Institut National de la Statistique et des Etudes Economiques Bretagne

36 place du Colombier - CS 94439
35044 RENNES Cedex Tél. 02 99 29 33 66