

# Acigné

## Notre commune sous la loupe



AGENCE D'URBANISME ET DE DÉVELOPPEMENT  
INTERCOMMUNAL DE L'AGGLOMÉRATION RENNAISE

39 rue Capitaine Maignan - CS 46911 - 35069 RENNES Cedex  
Téléphone : 02 99 01 86 40 Télécopie : 02 99 01 86 69

**AUDIAR**



**INSEE**

**BRETAGNE**

INSTITUT NATIONAL  
DE LA STATISTIQUE

ET DES ÉTUDES

ÉCONOMIQUES

# RP 99 - LES RÉSULTATS

## 1 - Population et ménages

### Evolution démographique depuis 1962

Population sans doubles comptes (SdC)

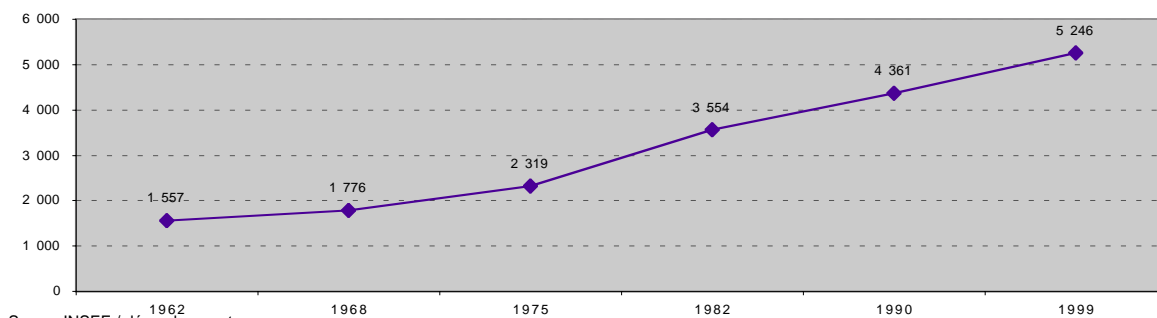

Source INSEE / dénombrement

**Population sans doubles comptes :**  
population totale légale moins personnes habitant des établissements et ayant une résidence personnelle

Taux de variation annuel expliqué par le ...

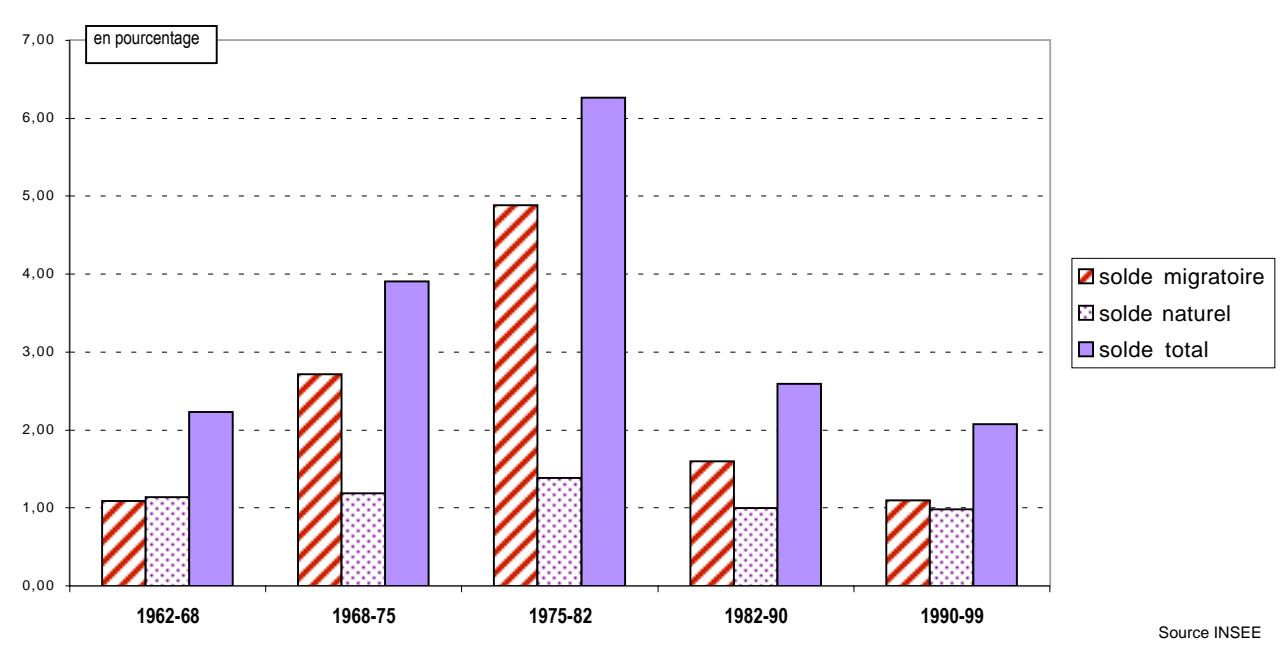

Source INSEE

#### Solde migratoire

1990/99

459

Source INSEE

#### Solde migratoire :

différence entre le nombre d'entrées et de sorties dans la zone. Faute pour l'instant de connaissance précise du nombre de sorties, l'INSEE calcule ce solde par différence entre la variation totale de population et le solde naturel.

#### Solde naturel :

différence entre le nombre de naissances et le nombre de décès

#### Solde naturel

1990/99

426

Source INSEE

# RP 99 - LES RÉSULTATS

## Nombre de ménages

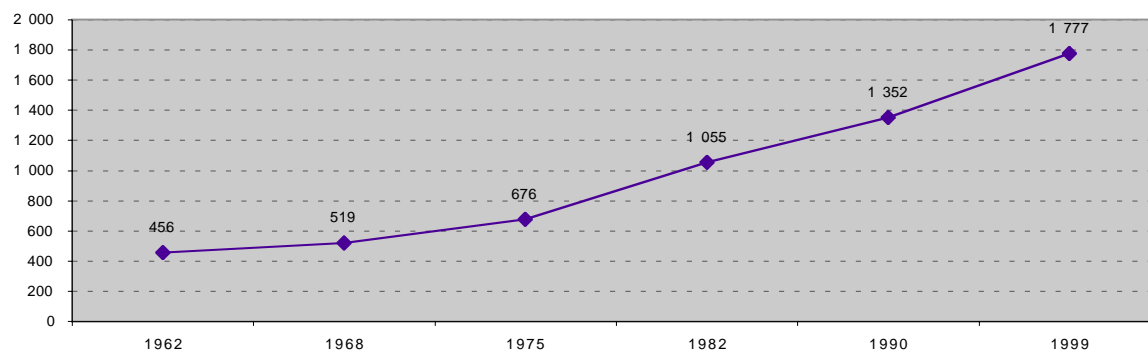

## Taille moyenne des ménages

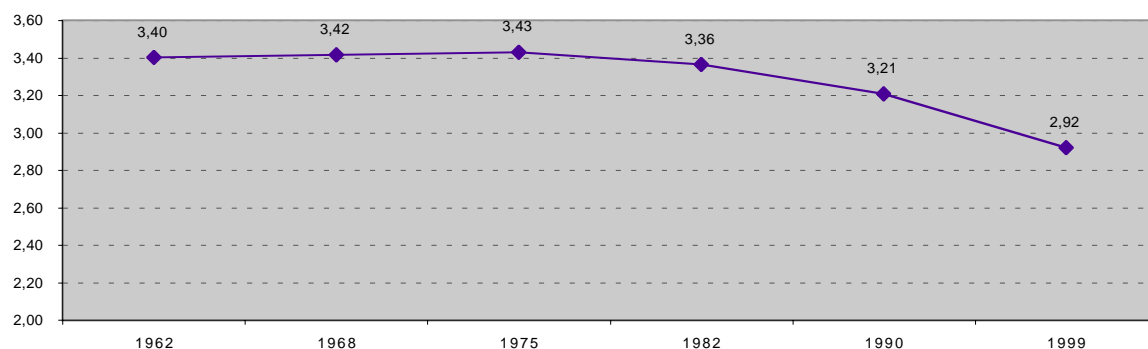

## Taux de natalité pour 1000 habitants

1962/68	1968/75	1975/82	1982/90	1990/99
19,5	20,5	19,3	14,8	13,9

Source INSEE

**Taux de natalité** : rapport du nombre de naissances vivantes au cours de la période à la population totale au milieu de la période

## Taux de mortalité pour 1000 habitants

1962/68	1968/75	1975/82	1982/90	1990/99
8,1	8,6	5,5	4,8	3,9

Source INSEE

**Taux de mortalité** : rapport du nombre de décès au cours de la période à la population totale au milieu de la période

# RP 99 - LES RÉSULTATS

Sexe	Hommes	Femmes	Total
1990	2 210	2 151	4 361
1999	2 629	2 625	5 254

**Population totale** = Population sans doubles comptes redressée (population statistique)

Source INSEE

Classe d'âge	1990	1999
<20 ans	1 569	1 644
20-39	1 331	1 481
40-59	1 031	1 483
60-74	309	462
75 et plus	121	184
<b>Total</b>	<b>4 361</b>	<b>5 254</b>
âge moyen approché	31,6	34,5

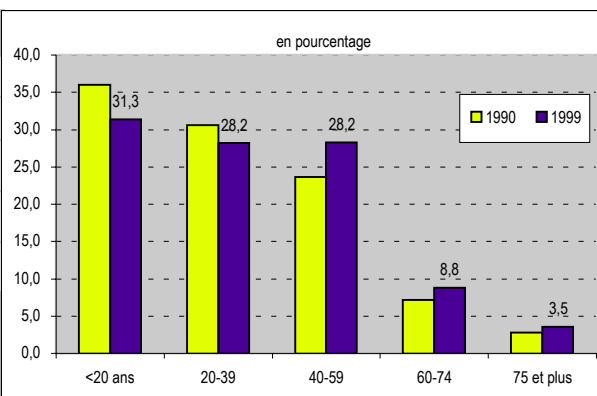

Source INSEE

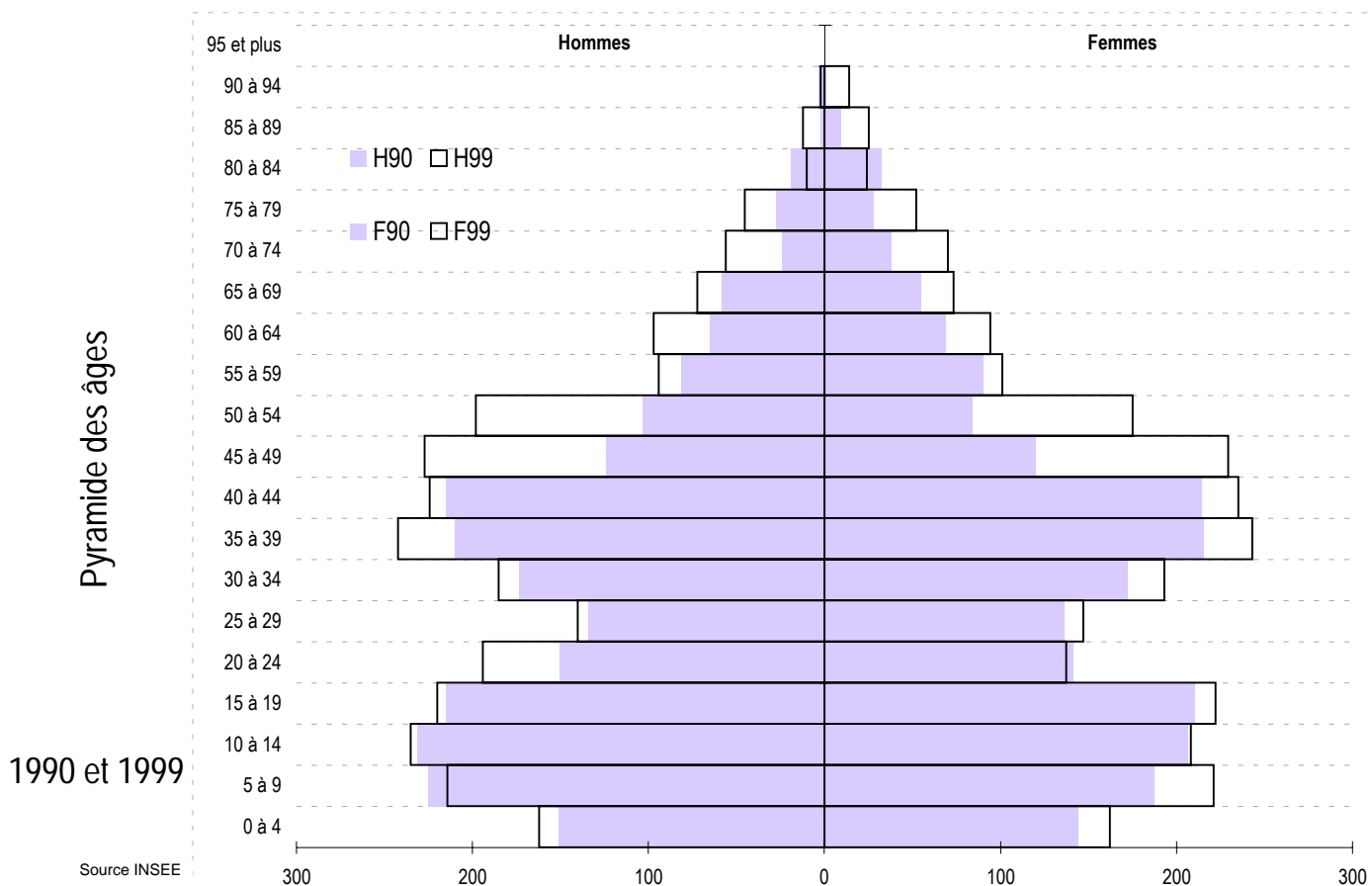

Source INSEE

# RP 99 - LES RÉSULTATS

## Les ménages

nombre de ménages d'après l'âge de la personne de référence

Classe d'âge	Ménages	
	1990	1999
<20 ans	2	3
20-24	18	34
25-29	114	103
30-49	740	916
50-59	200	316
60-74	190	278
75 et plus	88	128
<b>Total</b>	<b>1 352</b>	<b>1 778</b>

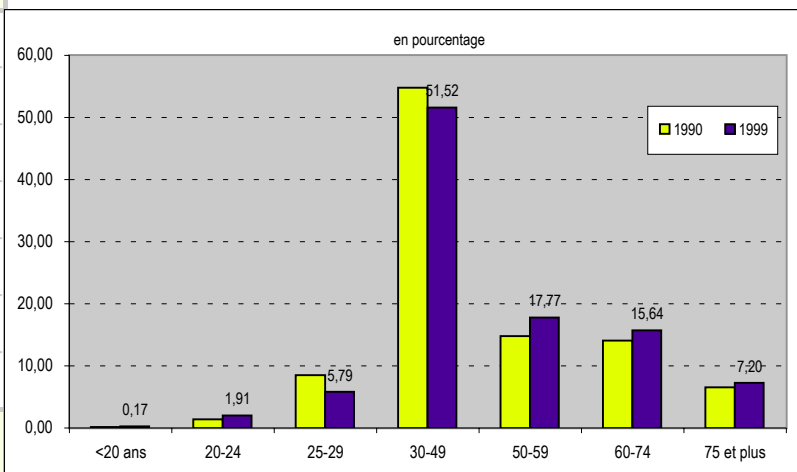

Source INSEE

nombre de ménages d'après le nombre de personnes

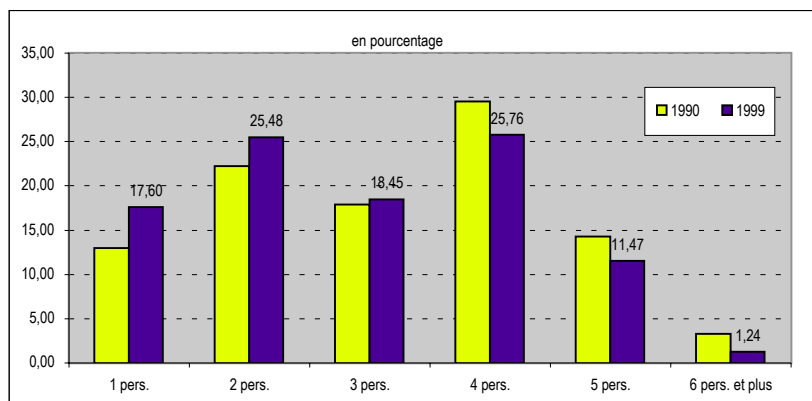

	Ménages composés de ... personnes	
	1990	1999
<b>1 pers.</b>	175	313
<b>2 pers.</b>	300	453
<b>3 pers.</b>	241	328
<b>4 pers.</b>	399	458
<b>5 pers.</b>	193	204
<b>6 pers. et plus</b>	44	22
<b>Taille moyenne</b>	<b>3,21</b>	<b>2,92</b>

Source INSEE

# RP 99 - LES RÉSULTATS

## 2 - Population active 1999

### Population active au lieu de résidence

	Population active			Population totale		
	Hommes	Femmes	Total	Hommes	Femmes	Total
< 20 ans	16	12	28	831	813	1 644
20 - 24	91	58	149	194	137	331
25 - 29	128	124	252	140	147	287
30 - 49	867	796	1 663	878	900	1 778
50 - 59	262	191	453	292	276	568
60 - 64	12	8	20	97	94	191
65 et plus	5	2	7	197	258	455
<b>Total</b>	<b>1 381</b>	<b>1 191</b>	<b>2 572</b>	<b>2 629</b>	<b>2 625</b>	<b>5 254</b>

Source INSEE

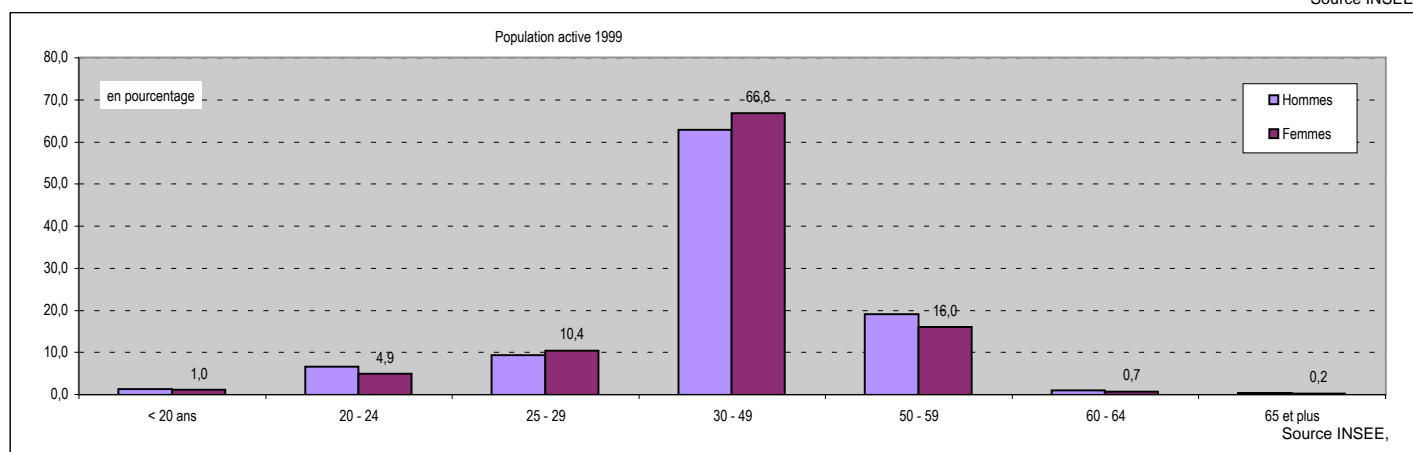

**Population active :** population active ayant un emploi, chômeurs et depuis 1990, militaires du contingent dans la population âgée de 15 ans ou plus

Part des actifs dans la population totale: 49,0%

Taux d'activité global: 63,5%  
 Taux d'activité féminin : 58,6%  
 Taux d'activité masculin : 68,4%  
  
 Taux de chômage : 5,4%

**Taux d'activité globale :** Pourcentage de personnes actives dans la population âgée de 15 ans ou plus  
**Taux d'activité féminin :** Pourcentage de femmes actives dans la population féminine âgée de 15 ans ou plus  
**Taux d'activité masculin :** Pourcentage d'hommes actifs dans la population masculine âgée de 15 ans ou plus

**Chômeurs :** personnes qui se sont déclarées chômeurs ou "sans emploi" ; sont également comptés les mères de familles, "femmes au foyer" et retraités qui ont déclaré explicitement rechercher un travail

**Taux de chômage :** population au chômage dans la population active

# RP 99 - LES RÉSULTATS

	Population active occupée			Population active au chômage		
	<i>Hommes</i>	<i>Femmes</i>	<i>Total</i>	<i>Hommes</i>	<i>Femmes</i>	<i>Total</i>
< 20 ans	12	7	19	4	5	9
20 - 24	74	51	125	12	7	19
25 - 29	110	106	216	13	18	31
30 - 49	846	756	1 602	21	40	61
50 - 59	252	182	434	10	9	19
60 - 64	12	8	20	0	0	0
65 et plus	5	2	7	0	0	0
<b>Total</b>	<b>1 311</b>	<b>1 112</b>	<b>2 423</b>	<b>60</b>	<b>79</b>	<b>139</b>

Source INSEE

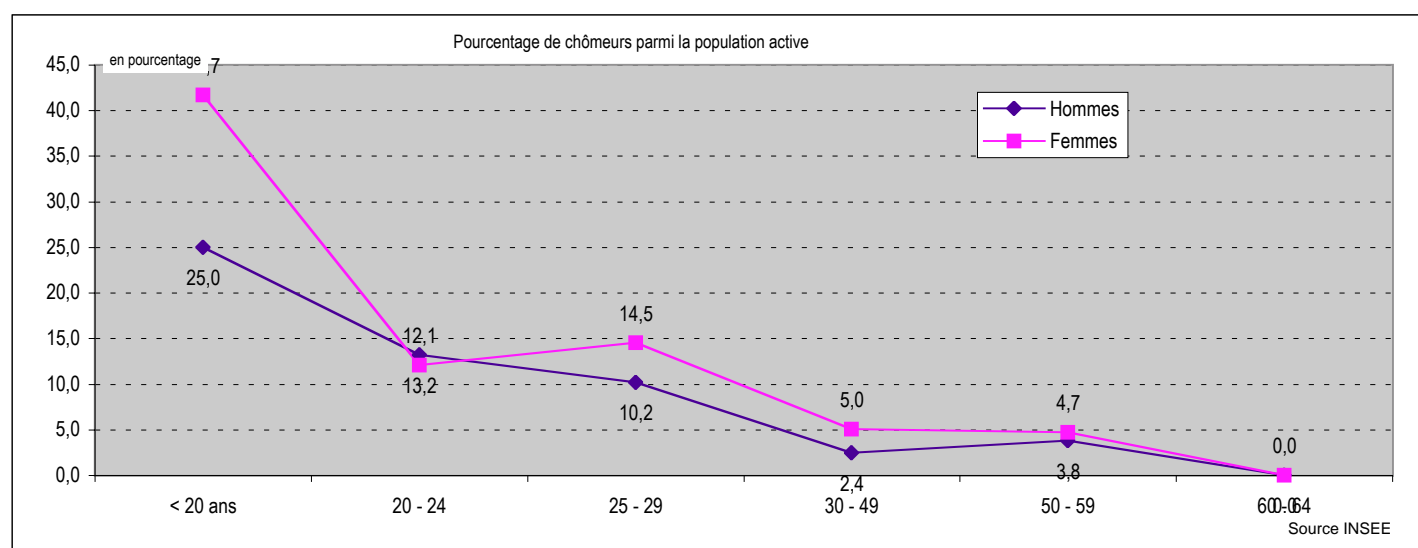

## Où vont travailler les habitants de la commune ?

	<i>dans la commune de résidence</i>	<i>dans une autre commune de la zone d'emploi de Rennes</i>	<i>en Ille et Vilaine hors zone d'emploi de Rennes</i>	<i>hors département d'Ille et Vilaine</i>
Nombre d'actifs travaillant ...	427	1 802	126	68
Pourcentage d'actifs travaillant ...	17,6%	74,4%	5,2%	2,8%

# RP 99 - LES RÉSULTATS

## Type d'activité

### Inactifs

	1990	1999
<i>Elèves ou Etudiants</i>	513	604
<i>Retraités</i>	395	600
<i>Autres inactifs</i>	1 368	1 478

Elèves ou étudiants de plus de 15 ans

Autres inactifs : enfants de 0 à 14 ans, "femmes au foyer" et autres personnes sans activité professionnelle en cours ou souhaitée

### Actifs

<i>Actifs occupés</i>	1 950	2 423
<i>Chômeurs et militaires du contingent</i>	135	149

### Total

	4 361	5 254
--	-------	-------

Source INSEE

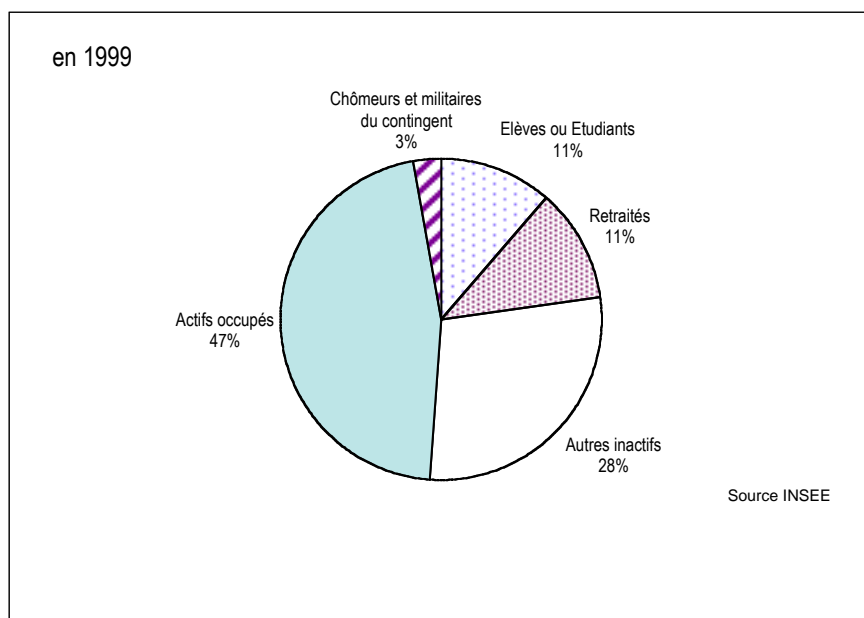

# RP 99 - LES RÉSULTATS

## Actifs ayant un emploi

	Non salariés	Salariés	Total
1990	252	1 698	1 950
1999	230	2 193	2 423

↓

	1999
Apprenti sous contrat	28
Stagiaires rémunérés	8
Emploi aidé (CES, emploi jeune ...)	24
Contrat CDD	167
Placé par une agence d'intérim	17
Titulaire de la Fonction publique	546
Contrat CDI	1 403

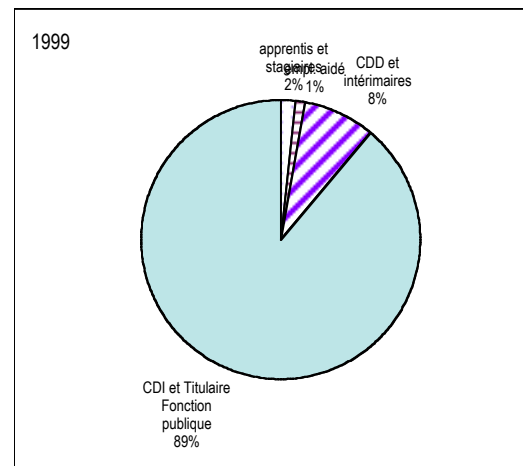

## Chômeurs au Rp99

Age	Hommes	Femmes
15 à 24 ans	16	12
25 à 49 ans	34	58
50 ans et plus	10	9
<b>Total</b>	<b>60</b>	<b>79</b>

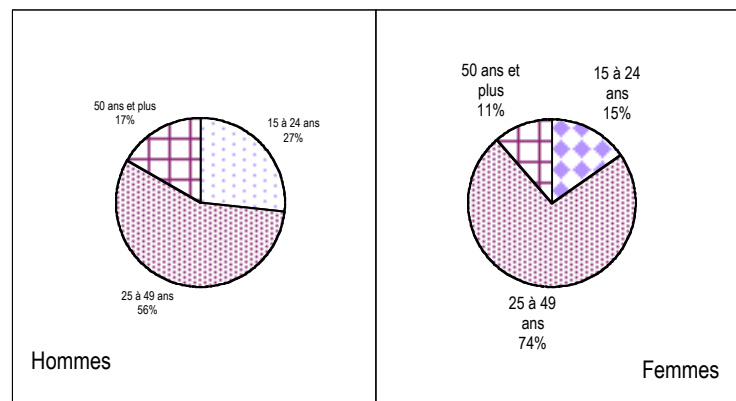

### Ancienneté de la recherche

	Hommes	Femmes
moins d'1 an	36	42
plus d'1 an	24	35
non précisée	0	2

# RP 99 - LES RÉSULTATS

## 3 - Habitat

### Aux différents recensements : le parc de logements

	Résidences principales	Résidences secondaires	Logements vacants	Total Logement
1962	456	20	26	502
1968	519	31	29	579
1975	673	30	38	741
1982	1 055	34	47	1 136
1990	1 352	18	40	1 410
1999	1 778	17	55	1 850

Source : INSEE

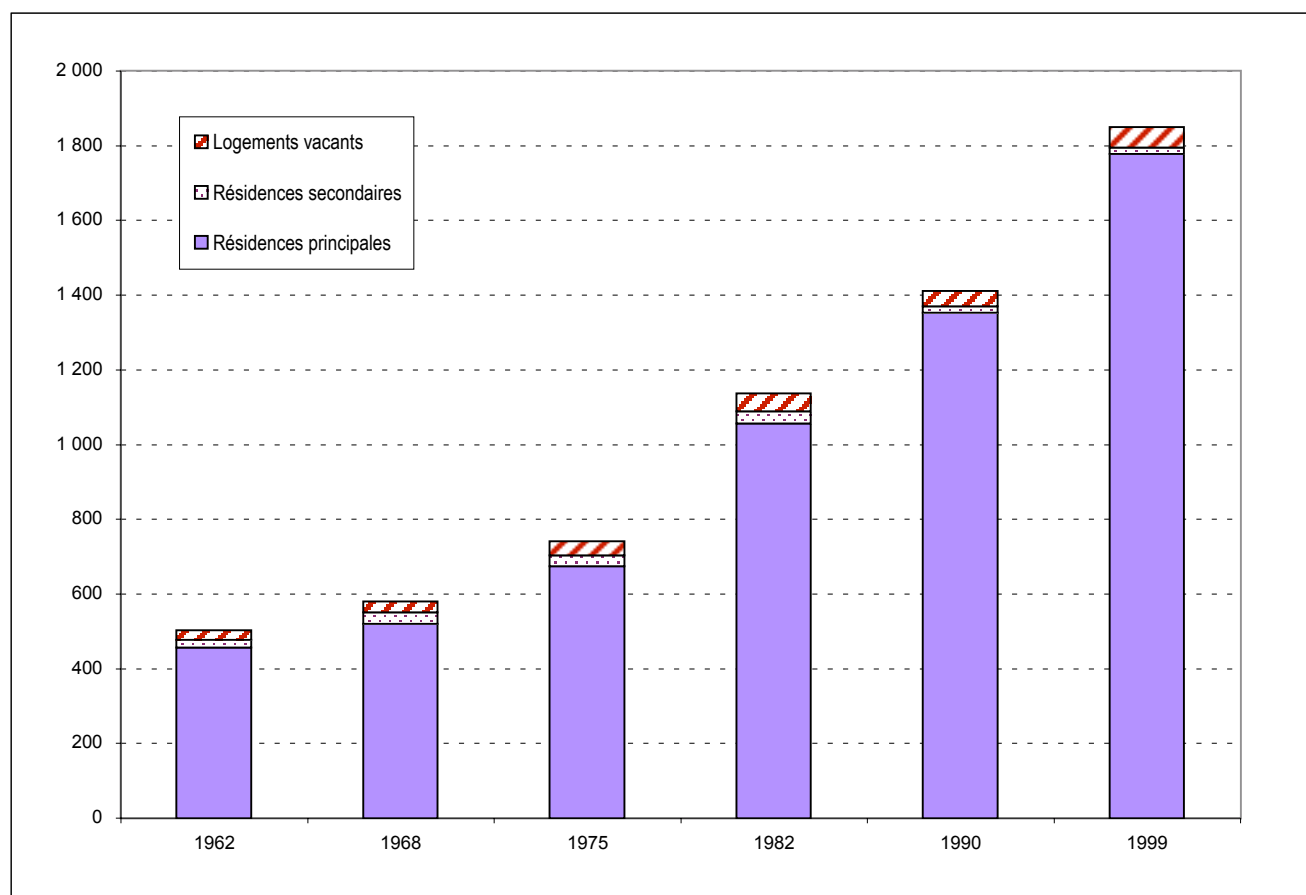

Source INSEE

# RP 99 - LES RÉSULTATS

## Les résidences principales au recensement de 1999

### Âge du parc

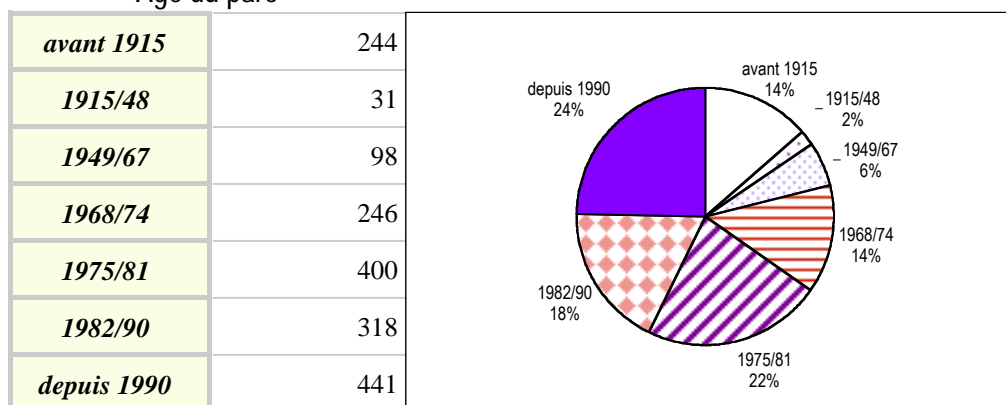

Source INSEE

Total Résidences Principales **1 778**

### Taille des logements

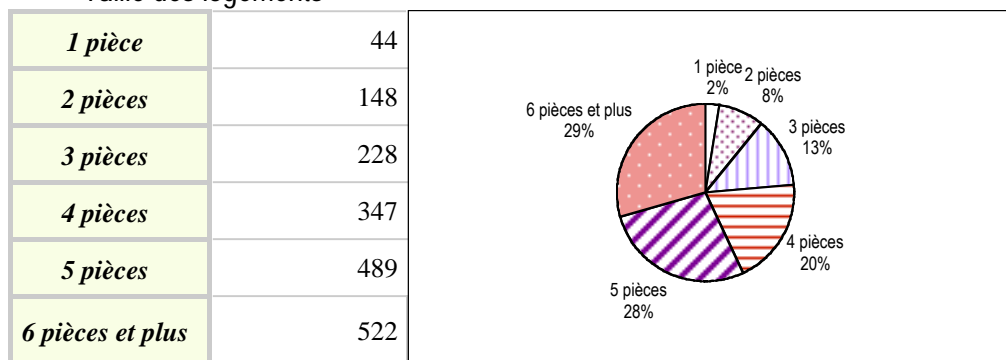

Source INSEE

Propriétaire : y compris accédant à la propriété  
 Locataire : locataire de logement vide, locataire de logement meublé, chambre d'hôtel occupée comme résidence principale  
 Autres : logement gratuit

### Type de logement

<i>Individuel</i>	1 484
<i>Collectif</i>	268
<i>Autres</i>	26

Source INSEE

Autres (type de logement) : logement-foyer pour personne(s) âgée(s), ferme, chambre d'hôtel occupée comme résidence principale, construction provisoire ou habitation de fortune, pièce indépendante, logement dans un immeuble autre que d'habitation

### Statut d'occupation

<i>Propriétaires</i>	1 223
<i>Loc. privés</i>	336
<i>Loc. HLM</i>	181
<i>Autres</i>	38

Source INSEE

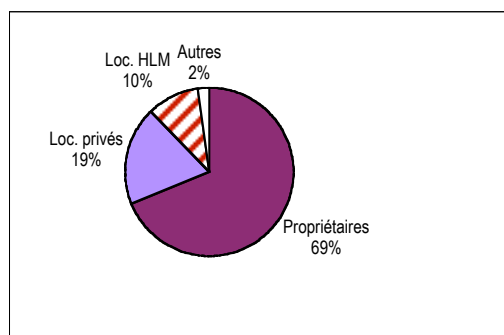
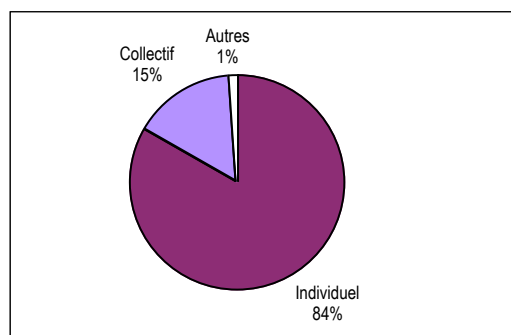

# RP 99 - LES RÉSULTATS

## La résidence antérieure de la population

Résidence au 1er janvier 1990	Population
<b>Même logement</b>	2 598
<b>Autre logement de la commune</b>	528
<b>Autre commune d'Ille et Vilaine</b>	1 289
<b>Hors Ille et Vilaine</b>	839
<i>dont en Bretagne</i>	173
<i>en France</i>	621
<i>aux DOM-TOM</i>	1
<i>à l'étranger</i>	44
<b>Total</b>	<b>5 254</b>

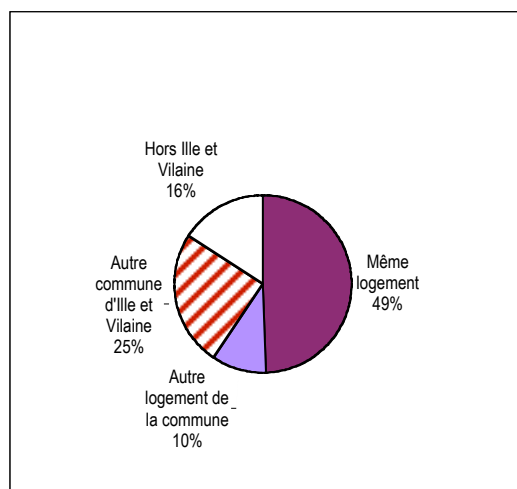

Source INSEE

Afin que le total soit égal à la population totale sans doubles comptes, les enfants nés depuis le 1er janvier 1990 ont été comptabilisés à la résidence de la personne de référence du ménage à cette date.

## Pour en savoir plus ...

### Agence d'Urbanisme et de Développement Intercommunal de l'Agglomération Rennaise

39 rue Capitaine Maignan - CS 46911  
35069 RENNES Cedex Tél. 02 99 01 86 40

### Institut National de la Statistique et des Etudes Economiques Bretagne

36 place du Colombier - CS 94439  
35044 RENNES Cedex Tél. 02 99 29 33 66